Gobernación del V Dto. de Caaguazú

Secretaría de Obras

INFORME

CONSTRUCCIÓN DE POZOS ARTESIANOS EN LOS DISTRITOS DE SIMÓN BOLIVAR Y TEMBIAPORÁ

LICITACIÓN POR CONCURSO DE OFERTAS (LCO) - CONTRATO N°029/2022 ID Nº 420.137

DISTRITO BENEFICIARIO:

SIMÓN BOLIVAR Y TEMBIAPORÁ – DTO. DE CAAGUAZU

PRESENTADO POR SECRETARÍA DE OBRAS

ARQ. VICTOR MENDIETA MERNES

SECRETARIO DE OBRAS

Arq. Víctor Mendieta
Secretario de Obras
Gobernación de Caaguazú

Secretaría de Obras
Gobernación del V Dpto. de Caaguazú

ARQ. ROSANNA PATRICIA VÁZQUEZ

ASISTENTE DE SECRETARÍA DE OBRAS

CORONEL OVIEDO – PARAGUAY

– 2022 -

Gobernación del V Dto. de Caaguazú

Secretaría de Obras

INFORME

OBRA ANALIZADA:

CONSTRUCCIÓN DE POZOS ARTESIANOS EN LOS DISTRITOS DE SIMÓN BOLIVAR Y TEMBIAPORÁ - LICITACIÓN POR CONCURSO DE OFERTAS (LCO) - CONTRATO N° 29/2022 ID Nº 420.137.-

FECHA:

28 DE NOVIEMBRE DE 2.022

CIUDAD:

SIMÓN BOLIVAR Y TEBIAPORÁ. -

RESUMO

Realizo las visitas de inspección a los sitios especificados en el contrato con orden de inicio de las mismas en fecha 01/11/2022 con un plazo de ejecución de 35 días. Procedo a las observaciones de los procesos constructivos. Estas verificaciones in situ corresponden a la **CERTIFICACION DE OBRAS Nº 1**, adjudicada a la empresa **TERRA GROUP S.A.**

Presto especial interés, al estado en el que se encuentran, corroborando las condiciones actuales que se presentan para el desempeño de la actividad constructiva. Una vez realizadas las verificaciones correspondientes de lo que he observado y con esta visita cumplida y con las facultades correspondientes emito el presente informe.

INFORME PARCIAL

Las construcciones ya anteriormente mencionadas, se encuentran terminadas, de este modo ya puesta en funcionamiento, he aquí el informe de obras respectivo. -

OBSERVACIONES

Ninguna. -

DESCRIPCION DE TRABAJOS REALIZADOS

Certificado de obras Nº 1.-

Secretaría de Obras
Gobernación del V Dpto. de Caaguazú

Arq. Víctor Mendieta
Secretario de Obras
Gobernación de Caaguazú

Gobernación del V Dto. de Caaguazú

Secretaría de Obras

Ítem	Descripción del Bien	% Presente Certificado	% Acumulado hasta el Certificado anterior	% Acumulado hasta presente Certificado
1	**Cartel de Obra - Arroyo Póra - Simón Bolívar**	100%	0%	100%
2	Perforación de pozo incluye accesorios - Arroyo Porá - Simón Bolívar	100%	0%	100%
3	Provisión y montaje Electrobomba de 3 HP 220 V incluye accesorios de conexión - Arroyo Porá - Simón Bolívar	100%	0%	100%
4	Provisión y montaje de tanque tipo copa de 20m3 incluye logo - Arroyo Porá - Simón Bolívar	100%	0%	100%
5	Servicio de Instalación de Transformador de 25 kva - 220 V incluye accesorios - Arroyo Porá - Simón Bolívar	100%	0%	100%
6	Provisión de caños y adecuación al sistema - Arroyo Porá - Simón Bolívar	100%	0%	100%
7	Provisión y montaje de cercado perimetral 7x7, incluye poste metálico, cordón de mampostería, tejidos y portón de acceso - Arroyo Porá - Simón Bolívar	100%	0%	100%
8	**Cartel de Obra -Santa Ana Potrero Aceval - Simón Bolívar**	100%	0%	100%
9	Perforación de pozo incluye accesorios - Santa Ana Potrero Aceval - Simón Bolívar	100%	0%	100%
10	Provisión y montaje Electrobomba de 5,5 HP 220 V incluye accesorios de conexión - Santa Ana Potrero Aceval - Simón Bolívar	100%	0%	100%
11	Provisión y montaje de tanque tipo copa de 20m3 incluye logo - Santa Ana Potrero Aceval - Simón Bolívar	100%	0%	100%
12	Servicio de Instalación de Transformador de 25 kva - 220 V incluye accesorios -Santa Ana Potrero Aceval - Simón Bolívar	100%	0%	100%
13	Provisión de caños y adecuación al sistema - Santa Ana Potrero Aceval - Simón Bolívar	100%	0%	100%
14	Provisión y montaje de cercado perimetral 6x6, incluye poste metálico, cordón de mampostería, tejidos y portón de acceso - Santa Ana Potrero Aceval - Simón Bolívar	100%	0%	100%
15	**Cartel de Obra - Pindo Azul - Tembiaporá**	100%	0%	100%
16	Perforación de pozo incluye accesorios - Pindo Azul - Tembiaporá	100%	0%	100%
17	Provisión y montaje Electrobomba de 3 HP 220 V incluye accesorios de conexión - Pindo Azul - Tembiaporá	100%	0%	100%

Arq. Víctor Manuel Peta
Secretario de Obras
Gobernación de Caaguazú

Secretaría de Obras
Gobernación del V Dpto. de Caaguazú

18	Provisión y montaje de tanque tipo copa de 20m3 incluye logo - Pindo Azul - Tembiaporá	100%	0%	100%
19	Provisión y montaje de Cañería - Pindó Azul - Tembiaporá	100%	0%	100%
20	Provisión y montaje de conexión domiciliaria - Pindó Azul - Tembiaporá	100%	0%	100%
21	Provisión y montaje de cercado perimetral 5x5, incluye poste metálico, cordón de mampostería, tejidos y portón de acceso - Pindó Azul - Tembiaporá	100%	0%	100%
22	**Cartel de Obra - San Cayetano - Tembiaporá**	100%	0%	100%
23	Perforación de pozo incluye accesorios - San Cayetano - Tembiaporá	100%	0%	100%
24	Provisión y montaje Electrobomba de 3 HP 220 V incluye accesorios de conexión - San Cayetano - Tembiaporá	100%	0%	100%
25	Provisión y montaje de tanque tipo copa de 20m3 incluye logo - San Cayetano - Tembiaporá	100%	0%	100%
26	Provisión y montaje de Cañería - San Cayetano - Tembiaporá	100%	0%	100%
27	Provisión y montaje de conexión domiciliaria - San Cayetano - Tembiaporá	100%	0%	100%
28	Provisión y montaje de cercado perimetral 6x6, incluye poste metálico, cordón de mampostería, tejidos y portón de acceso - San Cayetano - Tembiaporá	100%	0%	100%

SE ADJUNTA RESPALDO FOTOGRAFICO

Arq. Víctor M[illegible]
Secretario de Obras
Gobernación de Caaguazú

Secretaría de Obras
Gobernación del V Dpto. de Caaguazú

Gobernación del V Dto. de Caaguazú

Secretaría de Obras

SIMÓN BOLIVAR

Arq. Víctor Manduca
Secretario de Obras
Gobernación de Caaguazú

Secretaría de Obras
Gobernación del V Dpto. de Caaguazú

TEMBIAPORA

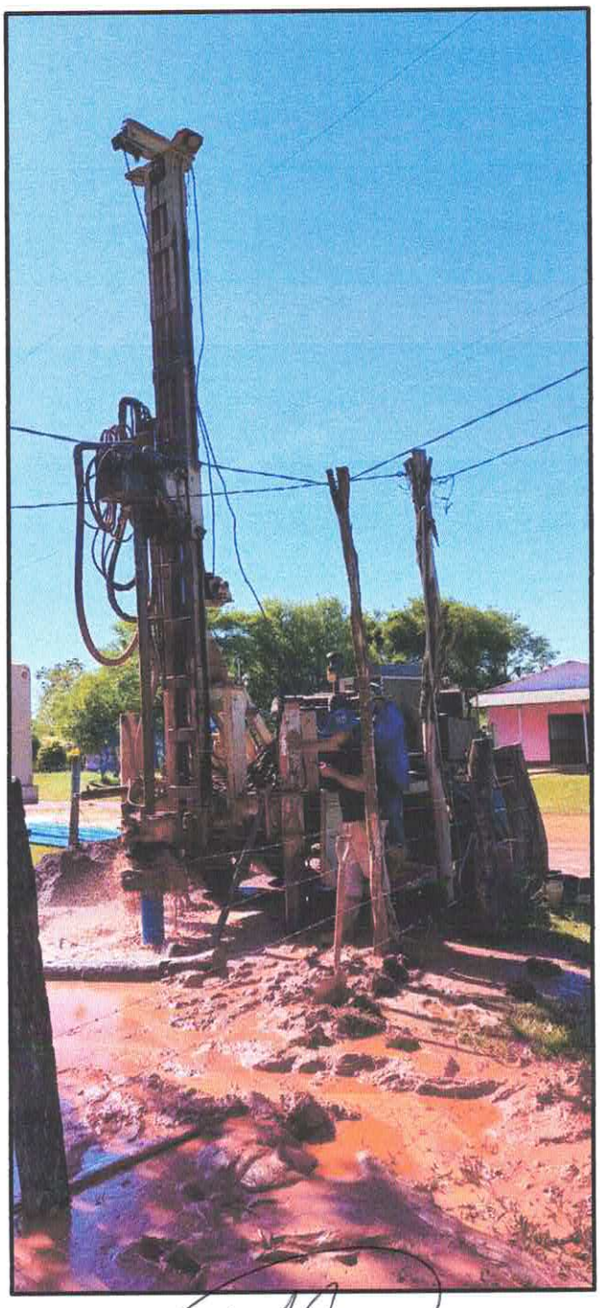

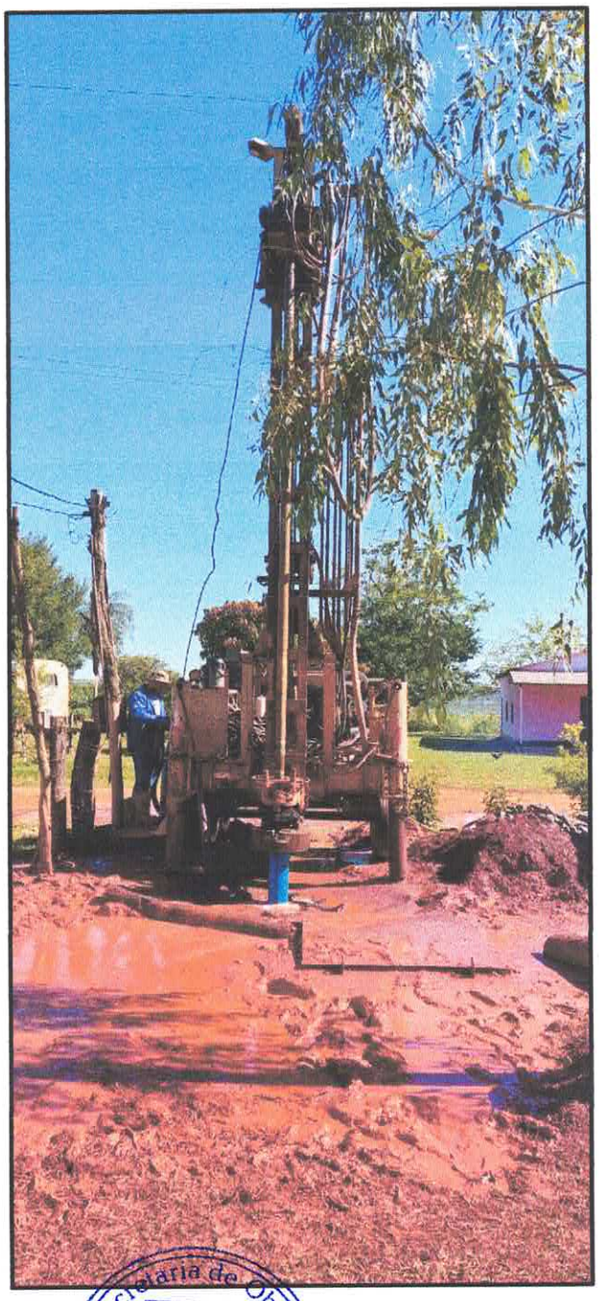

Arq. Víctor M. [illegible]
Secretario [illegible]
Gobernación de Caaguazú

Secretaría de Obras
Gobernación del V Dpto. de Caaguazú