Aduana
Paraguay

DIRECCION NACIONAL DE ADUANAS

DIRECCION DE ADMINISTRACION FINANCIERA

ACTA DE RECEPCION DEFINITIVA DE OBRAS

DPTO DE OBRAS E INFRAESTRUCTURAS

ORDEN DE SERVICIO No.: *389/22*

CONTRATO No. : *04/2023*

ACTA DE INICIO :*16/05/2022*

OBJETO: REPARACIONES MENORES DE EDIFICIOS Y LOCALES.

Trabajos de Reparaciones y Mantenimientos del Edificio Plaza para entregar al propietario en las mismas condiciones recibidas.

CONTRATISTA : *ING. JULIO GOMEZ*

FECHA DE ENTREGA :*31/05/2023*

FECHA DE CULMINACION: *31/05/2023*

DIAS DE ATRASO : *0*

MONTO DEL TRABAJO : *Gs 38.528.570.-*

OBSERVACION:

La presente Acta de Recepción DEFINITIVA se realiza en presencia de la Empresa Contratista ING. JULIO GOMEZ, y el Fiscal de Obras designado por la Institución para corroborar que los trabajos realizados fueron ejecutados en buena forma.

Dejamos constancia que la contratista asistirá a la Contratante en caso de que se detecten falencias en los trabajos por un término de tres meses contados a partir de la firma de la presente Acta.

Sin nada más que mencionar se firma en tres ejemplares para los fines que hubiera lugar, siendo el día 16 de junio de 2023.

Ing. Cristóbal Luis Martínez, Jefe
Dpto. de Obras e Infraestructura
Dirección Nacional de Aduanas

Ing. Luis Martínez
Fiscal de Obras
DIRECCION NACIONAL DE ADUANAS

Ing. Julio Gomez
Julio C. Gómez R.
Ingeniero Civil
Representante Legal
ING. JULIO GOMEZ

Relevamientos Fotográficos: TRABAJOS VARIOS EN EDIFICIO PLAZA EX DPA

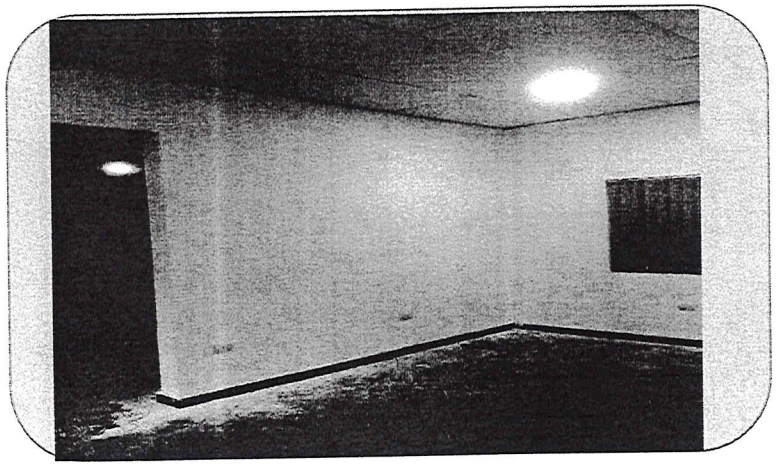

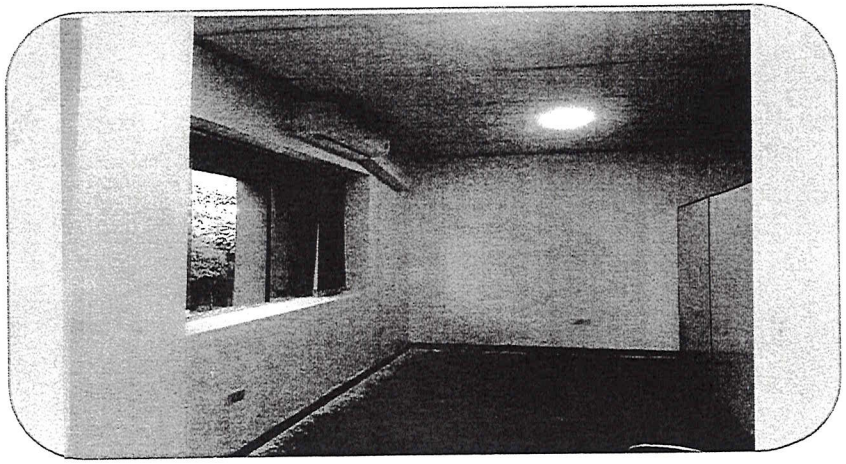

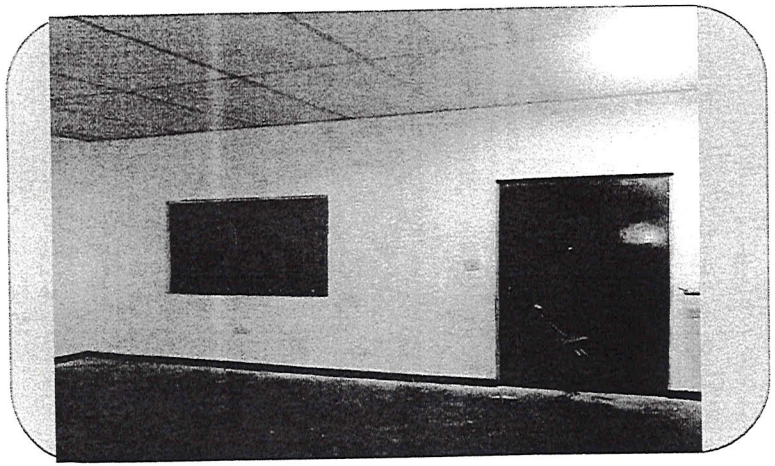

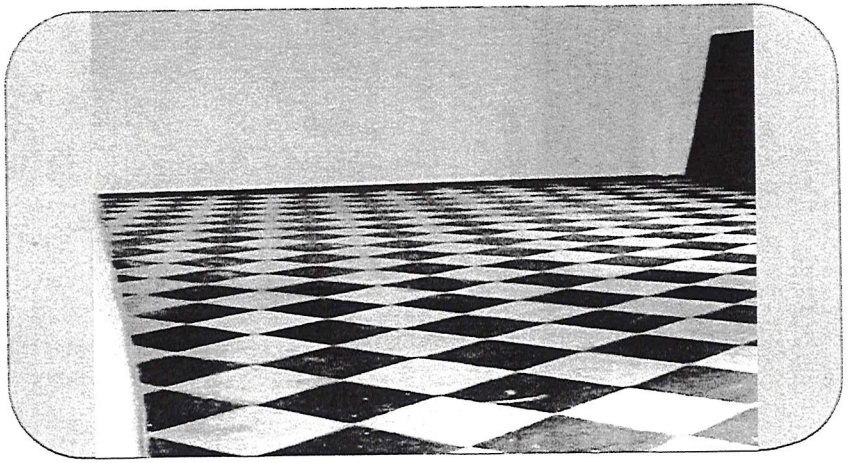
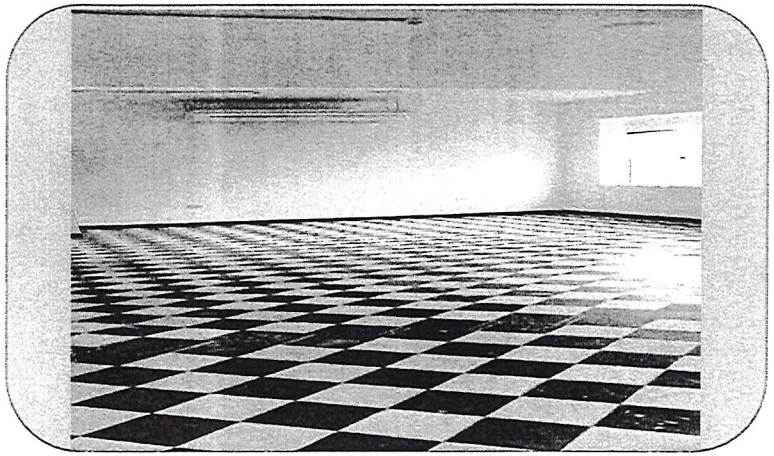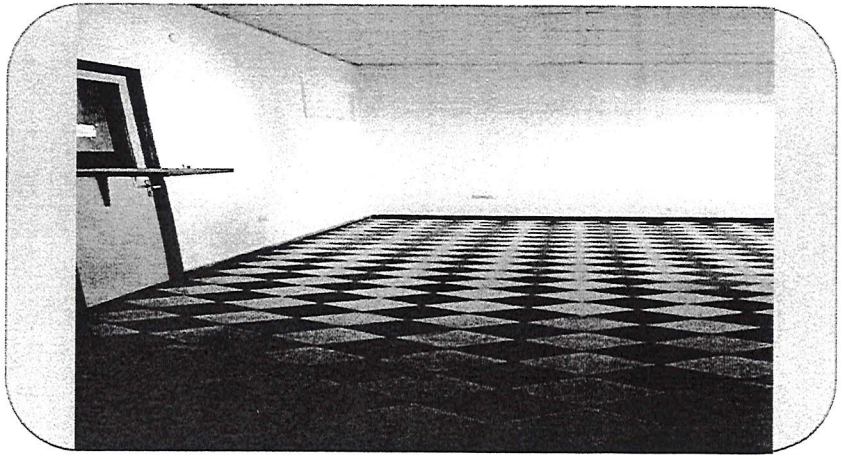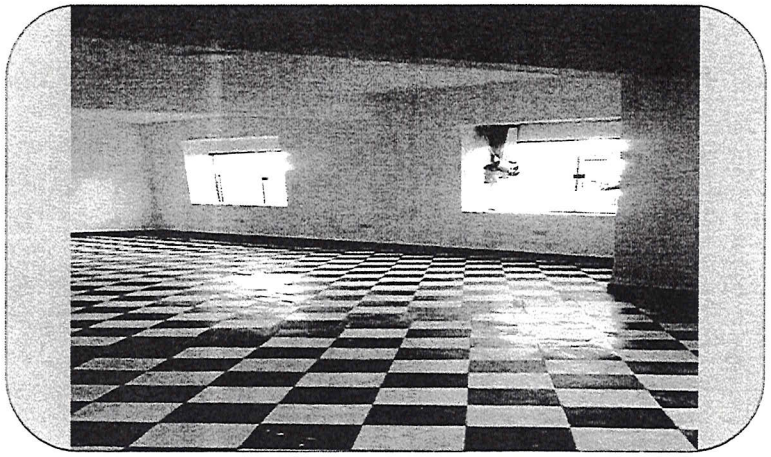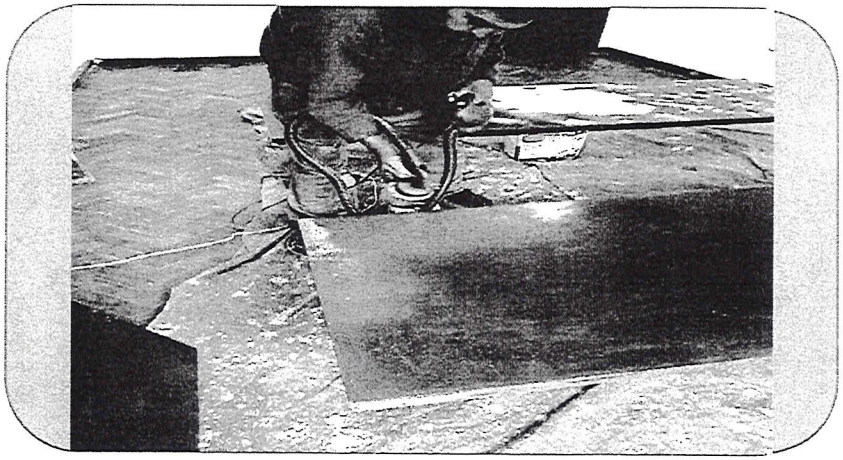
Relevamientos Fotográficos: TRABAJOS VARIOS EN EDIFICIO PLAZA EX DPA