TRSA Ingenieros & Consultores

RUC 765966-0
RPI 1183

Asunción, 03 de Julio del 2026

NOTA N° 057/2026
Directora Interina
Dirección de Infraestructura Física
Arq. Bertha Pastore
Corte Suprema de Justicia CSJ
Alonso y Testanova
Presente:

Ref. Contrato N°56/2025 "Consultoría para la Fiscalización de Obras del Juzgado de 1ra. Instancia de Yby Ya´u – Plurianual – AD Referéndum" ID N° 457.520.
Asunto: Presentación Informe Mensual N°07 de la Fiscalización.

Me dirijo a Usted, a fin de presentar el Informe Mensual N°07 de la Fiscalización del contrato de referencia, correspondiente al mes de junio del 2026.

Sin otro particular le saludo atentamente.

TRSA Ingenieros & Consultores
Ing. Tomás R. Sosa A.
Fiscal de Obras

Ing. Tomas Robert Sosa Aguilera
Representante Legal

RECIBIDO
DIRECCION DE INFRAESTRUCTURA FISICA CSJ
Fecha 03 JUL. 2026
ME: 1486 Hora: 11:26

RECIBIDO
Dpto. Obras y Proyectos - D.I.F.
Ent. N° 479 Fecha 08/7 Firma: Delsy Escobar

Nestor A. Gartner A.
Dir. de Infraestructura Física

Dirección.: Emeterio Miranda N° 1245 c/Bruselas. Asunción – Paraguay
Teléfonos: 0972-406304
Email: ingenieros@trsaconsultores.com

TRSA Ingenieros & Consultores

CORTE SUPREMA DE JUSTICIA

Compromiso con la gente

CONSULTORIA PARA LA FISCALIZACIÓN DE OBRAS DEL JUZGADO DE 1RA. INSTANCIA DE YBY YA'U – PLURIANUAL – AD REFERENDUM. ID N°457.520. CONTRATO N° 56/20205

INFORME MENSUAL N°7

01 DE JUNIO DEL 2026

al

30 DE JUNIO DEL 2026

TRSA Ingenieros & Consultores
Ing. Tomás R. Sosa A.
Fiscal de Obras

CONTENIDO

CAPÍTULO 1-PRESENTACIÓN 3

CAPITULO 2.- INFORMACIÓN CONTRACTUAL. 4
2.1.- DATOS CONTRACTUALES. 4
2.2.- LOCALIZACIÓN GEOGRÁFICA DE LA OBRA. 6
2.3.- DESCRIPCIÓN DEL PROYECTO. 9
2.4.- PLANTAS GENERALES DE LA OBRA. 10

CAPÍTULO 3.- FISCALIZACIÓN 13
3.1.- SERVICIOS. 13
3.2.- LISTA DE PERSONAL DE LA FISCALIZACIÓN. 13
3.3.- LISTA DE EQUIPOS DE LA FISCALIZACIÓN. 13
3.4.- ACTIVIDADES REALIZADAS. 14

CAPITULO 4.- CONTRATISTA 15
4.1.- INTRODUCCIÓN 15
4.2.- CÁLCULO DE CANTIDADES EJECUTADAS 15
4.3.- RESUMEN DE CERTIFICACIÓN DE CONTRATISTA DE OBRA 16
4.4.- CURVA DE AVANCE FÍSICO FINANCIERO. 17
4.5.- CRONOGRAMA DE AVANCE FÍSICO FINANCIERO. 18
4.6.- PLAN DE SEGURIDAD E HIGIENE. 21

CAPÍTULO 5.- CLIMA 22

CAPÍTULO 6.- COMUNICACIONES 23
6.1.- INTERCAMBIO EPISTOLAR 23
6.1.1.- Notas recibidas del CSJ 23
6.1.2.- Notas enviadas al CSJ 23
6.1.3.- Notas recibidas del Contratista 23
6.1.4.- Notas enviadas al Contratista 23

CAPÍTULO 7.- COMENTARIOS DE LA FISCALIZACIÓN 24

CAPÍTULO 8.- ANEXOS 25
ANEXO A. – INFORME DE LOS ESPECIALISTAS DE LA FISCALIZACIÓN
ANEXO A.1. – Revisión de los resultados de Probetas del Proyecto Estructural 26
ANEXO B. – INFORME SEMANAL N°26. 28
ANEXO C. – INFORME SEMANAL N°27 64
ANEXO D. – INFORME SEMANAL N°28 96
ANEXO E. – INFORME SEMANAL N°29 120
ANEXO F. – RESULTADOS DE ENSAYOS DE RESISTENCIA A LA COMPRESIÓN DE PROBETAS DE HORMIGÓN 155

Dirección.: Emeterio Miranda N° 1245 c/Bruselas. Asunción – Paraguay
Teléfonos: 0972-405 304
Email: ingenieros@trsaconsultores.com

TRSA Ingenieros & Consultores
Ing. Tomás R. Sosa A.
Fiscal de Obras

1. PRESENTACIÓN

De conformidad con lo establecido en los términos de referencia del Llamado de la Corte Suprema de Justicia - CSJ, Licitación Pública Nacional PAC N°88/2024 **"CONSULTORÍA PARA LA FISCALIZACIÓN DE OBRAS DEL JUZGADO DE 1RA. INSTANCIA DE YBY YA´U – PLURIANUAL – AD REFERÉNDUM" ID N°457.520,** en el marco del **Contrato N°56/2025** de fecha 22 de julio del 2025, que adjudica a **TRSA INGENIEROS & CONSULTORES** de Tomas Robert Sosa Aguilera, para los servicios de fiscalización de la obra de referencia, se expide el presente **INFORME MENSUAL N°07**, correspondiente al período de 01 de junio al 30 de junio del 2026.

El presente documento tiene como objetivo elevar las informaciones a la **CORTE SUPEREMA DE JUSTICIA** y por su intermedio a quien corresponda, sobre el progreso alcanzado; mencionando las principales actividades y hechos ocurridos en la ejecución de la Obra desarrollada por la Empresa Contratista **APONTE LATORRE S.A.,** en el marco del **Contrato N°51/2025 - "CONSTRUCCIÓN DE JUZGADO DE 1RA. INSTANCIA DE YBY YA´U".**

La estructura del presente informe mensual responde a lo establecido para los informes de fiscalización, presentando el análisis del estado del proyecto en ejecución, con énfasis en los aspectos económicos, financieros y de avance físico conforme al cronograma. Incluye el cálculo de volúmenes acumulados, resultados de ensayos de laboratorio, evaluación del equipo y del personal técnico del contratista, así como el cumplimiento de metas de seguridad y las condiciones climáticas de la zona. Se incorpora también un resumen de la correspondencia mantenida y otros aspectos relevantes que permiten reflejar de forma integral el estado de la obra. La información se complementa con los anexos correspondientes.

Cabe destacar que **la orden de inicio se firmó con fecha del** 01 de Diciembre del 2025.

Dirección.: Emeterio Miranda Nº 1245 c/Bruselas. Asunción – Paraguay
Teléfonos: 0972-405 304
Email: ingenieros@trsaconsultores.com

Ing. Tomás R. Sosa A.
Fiscal de Obras

2. INFORMACIÓN CONTRACTUAL

2.1. DATOS CONTRACTUALES.

FISCALIZADORA

Contratante	Corte Suprema de Justicia
Contratista	TRSA Ingenieros & Consultores de Tomas Robert Sosa Aguilera.
Representante Legal	Ing. Tomas Robert Sosa Aguilera
Objeto del contrato	Licitación Pública Nacional PAC N°88/2024 "Consultoría para la Fiscalización de Obras del Juzgado de 1ra. Instancia de Yby Ya´u – Plurianual – Ad Referendum". Contrato N° 56/2025.
Monto del Contrato	Gs 943.500.000. (Son guaraníes Novecientos cuarenta y tres millones quinientos mil) - IVA incluido.
Plazo Contractual	La vigencia del contrato es desde la firma hasta el cumplimiento total de las obligaciones. Los servicios serán prestados por un plazo de 24 meses desde la firma del acta de inicio.
Fecha de firma del Contrato	22 de julio del 2025.
Fecha Orden de Inicio	01 de Diciembre del 2025

Dirección.: Emeterio Miranda N° 1245 c/Bruselas. Asunción – Paraguay
Teléfonos: 0972-406 304
Email: ingenieros@trsaconsultores.com

Ing. Tomás R. Sosa A.
Fiscal de Obras

"CONSULTORÍA PARA LA FISCALIZACIÓN DE OBRAS DEL JUZGADO DE 1RA. INSTANCIA DE YBY YA´U" - ID N° 457.520

CONTRATISTA DE OBRAS

Contratante	Corte Suprema de Justicia.
Contratista	Aponte Latorre S.A.
Representante Legal	Ing. Osvaldo Aponte Rodríguez.
Objeto del contrato	Licitación Pública Nacional PAC N°86/2024 "Construcción del Juzgado de 1ra. Instancia de Yby Ya´u – Plurianual – Ad Referéndum" ID n°457.449. Contrato N°51/2025.
Monto del Contrato	Gs. 25.367.351.736. (Son guaraníes veinte y cinco mil millones trescientos cincuenta y un mil setecientos treinta y seis.- IVA Incluido.
Plazo Contractual	El plazo de vigencia de este Contrato será desde la firma del mismo, hasta la recepción definitiva de la obra. El plazo de Ejecución de las Obras es de 18 meses contados a partir de la firma del acta de inicio de obras. El plazo para la recepción definitiva es de 6 meses a partir de la firma del acta de recepción provisoria.
Prorrogas aprobadas	93 días al plazo contractual.
Fecha de Firma del Contrato	24 de junio del 2025
Fecha Acta de Inicio	01 de Diciembre del 2025
Fecha de Finalización Contractual prevista	30 de mayo del 2027
Fecha de Finalización con prórrogas prevista	01 de septiembre de 2027

Dirección.: Emeterio Miranda N° 1245 c/Bruselas. Asunción – Paraguay
Teléfonos: 0972-405 304
Email: ingenieros@trsaconsultores.com

TRSA Ingenieros & Consultores
Ing. Tomás R. Sosa A.
Fiscal de Obras

2.2. LOCALIZACIÓN GEOGRÁFICA DE LA OBRA

El proyecto se encuentra ubicado en la Región Oriental del País, específicamente en el distrito de Yby Ya´u, Departamento de Concepción.

DEPARTAMENTO DE CONCEPCIÓN

DISTRITO DE YBY YA´U

Dirección.: Emeterio Miranda N° 1245 c/Bruselas. Asunción – Paraguay
Teléfonos: 0972-405 304
Email: Ingenieros@trsaconsultores.com

TRSA Ingenieros & Consultores
Ing. Tomás R. Sosa A.
Fiscal de Obras

IMAGEN SATELITAL
IMPLANTACIÓN DEL JUZGADO DE 1RA. INSTANCIA DE YBY YA´U

TRSA Ingenieros & Consultores
Ing. Tomás R. Sosa A.
Fiscal de Obras

Dirección.: Emeterio Miranda N° 1245 c/Bruselas Asunción – Paraguay
Teléfonos: 0972-405 304
Email: ingenieros@trsaconsultores.com

REPLANTEO DE PLANTA DE ARQUITECTURA CON VERIFICACIÓN CON ELEMENTOS ESTRUCTURALES EN EJECUCIÓNREALIZADO CON GPS DE PRECISIÓN Y ORTOFOTO PROCESADO CON DRON EQUIPADO CON RTK

TRSA Ingenieros & Consultores
Ing. Tomás R. Sosa A.
Fiscal de Obras

Dirección.: Emeterio Miranda Nº 1245 c/Bruselas. Asunción – Paraguay
Teléfonos: 0972-405 304
Email: Ingenieros@trsaconsultores.com

2.3 DESCRIPCIÓNDEL PROYECTO

El presente proyecto corresponde a la construcción del **Juzgado de Primera Instancia de Yby Ya'u**, cuya superficie total edificada es de aproximadamente **2.940 m²**. El anteproyecto arquitectónico fue elaborado por la **Corte Suprema de Justicia**, contemplando el desarrollo de un edificio funcional, moderno y adaptado a los requerimientos judiciales actuales.

El inmueble se organiza en **cuatro niveles: subsuelo, planta baja, primer piso y azotea**, con un diseño que integra de manera eficiente las áreas jurisdiccionales, administrativas y de apoyo.

Distribución de ambientes

- **Subsuelo**: cuenta con acceso reten y depósito general.
- **Planta baja**: se ubican las áreas principales de atención al público y servicios judiciales, tales como mesa de entrada administrativa y jurisdiccional, tasas judiciales, contaduría general, atención permanente, mediación, tribunal de sentencia, estadísticas judiciales, sala de juicio oral, salas de espera, sala de deliberaciones, coordinación de juicios orales, salas de reconocimiento e interrogatorio, área reten, dependencias técnicas (PD eléctrico y sala de control), estacionamiento para magistrados, funcionarios y público, así como un parque infantil.
- **Primer piso**: destinado a juzgados especializados y áreas técnicas, incluyendo juzgados de la niñez y adolescencia, dirección técnico forense, juzgado civil, comercial y laboral, además de circulaciones verticales y servicios diferenciados.
- **Azotea**: concentra dependencias administrativas y de apoyo, tales como patrimonio y suministros, administración y recursos humanos, tesorería y contabilidad, tecnología de la información, depósitos (incluyendo piezas incautadas), archivo general y áreas de circulación y servicios.

Sistema constructivo previsto

La obra se desarrollará bajo un sistema constructivo tradicional, abarcando las etapas habituales de ejecución: **estructura de hormigón armado, cerramientos de mampostería y terminaciones de alta calidad**. El proyecto se complementa con las instalaciones especiales, que incluyen **sistemas de climatización, alarmas, telefonía, red de datos, ascensores y generador eléctrico de emergencia**, garantizando la seguridad, funcionalidad y eficiencia operativa del edificio.

TRSA Ingenieros & Consultores
Ing. Tomás R. Sosa A.
Fiscal de Obras

Dirección.: Emelerio Miranda N° 1245 c/Bruselas. Asunción – Paraguay
Teléfonos: 0972-405 304
Email: ingenieros@trsaconsultores.com

2.4. PLANTAS GENERALES DE LA OBRA

MODELO TRIDIMENSIONAL

PLANTA BAJA EQUIPADA

TRSA Ingenieros & Consultores
Ing. Tomás R. Sosa A.
Fiscal de Obras

Dirección.: Emeterio Miranda N° 1245 c/Bruselas. Asunción – Paraguay
Teléfonos: 0972-405 304
Email: **ingenieros@trsaconsultores.com**

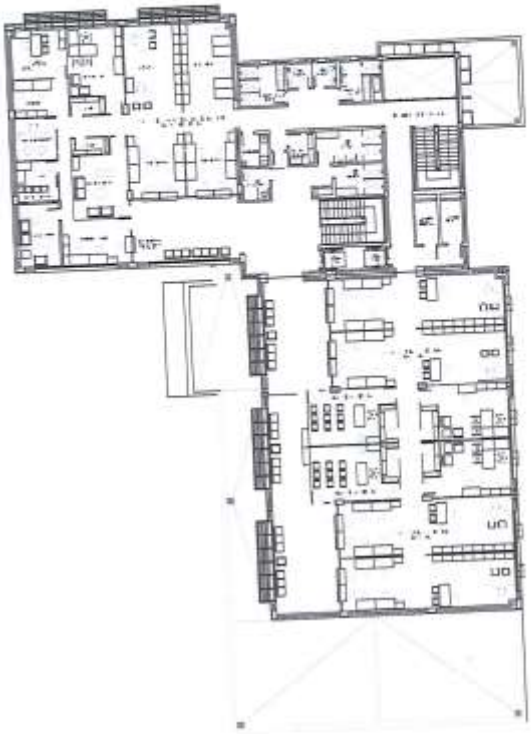

PRIMER PISO EQUIPADO

TRSA Ingenieros & Consultores
Ing. Tomás R. Sosa A.
Fiscal de Obras

Dirección.: Emeterio Miranda Nº 1245 c/Bruselas. Asunción – Paraguay
Teléfonos: 0972-405 304
Email: ingenieros@trsaconsultores.com

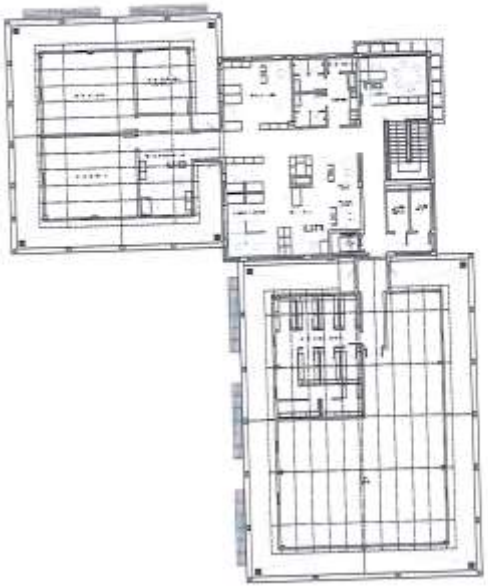

AZOTEA EQUIPADA

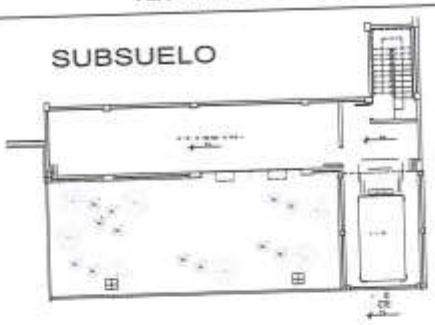

SUBSUELO EQUIPADO

TRSA Ingenieros & Consultores
Ing. Tomás R. Sosa A.
Fiscal de Obras

Dirección.: Emeterio Miranda Nº 1245 c/Bruselas. Asunción – Paraguay
Teléfonos: 0972-405 304
Email: ingenieros@trsaconsultores.com

3. FISCALIZACIÓN

3.1. SERVICIOS.

En su carácter de representantes de la Corte Suprema de Justicia en lo relativo al Contrato para la Construcción del Juzgado de 1ra. Instancia de Yby Ya'u, la Fiscalización se organiza con la finalidad de verificar el cumplimiento de las especificaciones técnicas contractuales pertinentes a la Obra.

Sus variadas atribuciones contemplan practicar controles de calidad de materiales a ser incorporados en Obra, controles de cantidad y calidad de trabajos efectuados, verificación del grado de cumplimiento del Pliego de Bases y Condiciones, supervisión y orientación de las pruebas de laboratorios que indican las normas para cada caso, realizar las mediciones y verificar los ítems certificados mensualmente por la Contratista de Obra; redacción de Informes de estados semanales y mensuales de la Obra con evaluación del progreso logrado.

3.2. LISTA DE PERSONAL DE LA FISCALIZACIÓN.

#	Cargo	Nombre y Apellido
1.0	Coordinador General del Equipo	Ing. Tomas Robert Sosa Aguilera
2.0	Ingeniero Asistente 1	Ing. Carlos Miguel Sanabria Samaniego
3.0	Ingeniero Asistente 2	Ing. Santiago Manuel Ruiz Galeano

3.3. LISTA DE EQUIPOS DE LA FISCALIZACIÓN

En su compromiso por una correcta ejecución de los servicios, la Fiscalizadora dispone de los siguientes equipos para llevar a cabo todos los objetivos contractuales:

N°	Descripción	Disponibilidad
1.0	Computadores personales con el software necesario.	En campo
2.0	Impresora a color	En campo
3.0	Teléfono celular	En campo
4.0	Equipo de protección personal.	En campo
5.0	Mobiliarios en general	En Campo
6.0	Dron Phantom 4	Según requerimiento
7.0	GPS de Presición RTK	Según requerimiento

TRSA Ingenieros & Consultores
Ing. Tomás R. Sosa A.
Fiscal de Obras

Dirección.: Emeterio Miranda N° 1245 c/Bruselas. Asunción – Paraguay
Teléfonos: 0972-405 304
Email: ingenieros@trsaconsultores.com

3.4. ACTIVIDADES REALIZADAS

En la oficina de campo, se realiza la coordinación de las tareas con mira al seguimiento del progreso de la obra, se procesan las mediciones de campo y otros controles para la determinación de cantidades de trabajos ejecutados por parte de la Contratista con fines de pago de certificados mensuales de obras, así como también la revisión del proyecto ejecutivo y detalles constructivos de los distintos componentes del proyecto.

Entre las tareas desarrolladas en el presente periodo se encuentran:

- Redacción y compaginación de los informes semanales de avance de obra, en lo que se describe el avance físico y financiero, acompañado de informes fotográficos.
- Confección y actualización de planillas de control de actividades, de recepción de materiales, de control del personal técnico, y equipos utilizados por la contratista.
- Elaboración del Informe Mensual N°07, correspondiente al período comprendido entre el 01 de junio al 30 de junio del 2026, donde se indican el progreso de Obra y correspondencias de la fiscalización con la contratista y contratante con respecto a la obra.
- Evaluación del cumplimiento del programa semanal y cronograma general de la obra presentado por la Contratista.
- Redactar en el libro de Obras las actividades ejecutadas, observaciones, sugerencias de modificaciones sobre las técnicas y métodos constructivos llevados a cabo por la contratista.
- Labrar actas de reunión semanales con la participación de la Fiscalización, Contratista y Supervisión, dejando constancia de los temas tratados.
- Verificación de ensayos de roturas de probetas de hormigón de distintos elementos.
- Verificación de propuesta de solución estructural de la contratista.

TRSA Ingenieros & Consultores
Ing. Tomás R. Sosa A.
Fiscal de Obras

Dirección.: Emeterio Miranda Nº 1246 c/Bruselas. Asunción – Paraguay
Teléfonos: 0972-405 304
Email: ingenieros@trsaconsultores.com

4. CONTRATISTA

4.1. INTRODUCCIÓN

Este Capítulo contiene información esencial para describir la situación general del Proyecto. El mismo contiende resumidamente, elementos de juicio que permitirán un conocimiento suficientemente completo del Avance Físico – Financiero de los trabajos. Los demás Capítulos complementan informaciones adicionales relativas a los diferentes aspectos de la Obra.

4.2. CALCULO DE CANTIDADES EJECUTADAS

Al periodo de 01 de junio al 30 de junio de 2026 la contratista presenta los siguientes avances de obra:

Item	Descripción	Unidad de Medida	Contrato	Cantidades			Certificado de Obra en %		
			Cantidad	Acumulado Anterior	Presente Certificado	Acumulado Actual	Acumulado Anterior	Presente Certificado	Acumulado Actual
7	ESTRUCTURA DE HORMIGÓN ARMADO - PRIMER PISO								
7.1	Pilares de H° A°	metros cúbicos	35.00	21.00	[illegible]	29.40	60.00%	[illegible]	84.00%
8	ESTRUCTURA DE HORMIGÓN ARMADO - AZOTEA								
8.1	Pilares de H° A°	metros cúbicos	28.00	0.00	5.60	5.60	0.00%	20.00%	20.00%
8.2	Vigas de H° A°	metros cúbicos	72.00	0.00	25.20	25.20	0.00%	35.00%	35.00%
8.3	Losas de H° A° aligerada	metros cúbicos	138.00	0.00	48.30	48.30	0.00%	35.00%	35.00%
10	ESTRUCTURA DE HORMIGÓN ARMADO - ESTRUCTURAS ADICIONALES								
10.4	Muros de contención. Ver detalle	metros cúbicos	420.00	0.00	4.76	4.76	0.00%	1.13%	1.13%

Ítems Contractuales:

Se avanzaron con los siguientes ítems:

7.1. Estructura de Hormigón Armado – Primer Piso. Pilares de H°A°.

8.1. Estructura de Hormigón Armado – Azotea. Pilares de H°A°.

8.2. Estructura de Hormigón Armado – Azotea. Vigas de H°A°.

8.3. Estructura de Hormigón Armado – Azotea. Losas de H°A° aligerada.

10.4. Estructura de Hormigón Armado – Estructuras Adicionales. Muro de contención.

TRSA Ingenieros & Consultores
Ing. Tomás R. Sosa A.
Fiscal de Obras

Dirección.: Emeterio Miranda N° 1245 c/Bruselas. Asunción – Paraguay
Teléfonos: 0972-405 304
Email: ingenieros@trsaconsultores.com

4.3. RESUMEN DE CERTIFICACIÓN DE CONTRATISTA DE OBRA

El monto del certificado del período mencionado de la Contratista es de Gs. 266.685.052 ascendiendo a un monto acumulado de Gs. 2.201.329.231 hasta el presente Certificado N°7.

CERTIFICADO DE OBRA Nº:					7 (SIETE)					
					Acumulado Anterior		Presente Certificado		Acumulado Actual	
Item	Descripción de los Rubros	Unid.	Cantidad	Precio Unitario (Gs.)	Precio Total (Gs.)	Monto (Gs.)	%	Monto (Gs.)	%	Monto (Gs.)	%
7	ESTRUCTURA DE HORMIGÓN ARMADO - PRIMER PISO	Unidad Medida Global						-			
7.1	Pilares de Ho Ao	metros cubicos	35,00	2.809.970	98.348.950	59.009.670	60,00%	23.669.449	33,01%	82.913.119	84,00%
8	ESTRUCTURA DE HORMIGÓN ARMADO - AZOTEA	Unidad Medida Global						-			
8.1	Pilares de Ho Ao	metros cubicos	28,00	2.809.970	78.679.160	-	0,00%	15.735.832	20,00%	15.735.832	20,00%
8.2	Vigas de Ho Ao	metros cubicos	72,00	2.809.970	202.317.840	-	0,00%	70.811.244	35,00%	70.811.244	35,00%
8.3	Losas de Ho Ao aligerado	metros cubicos	136,00	3.034.769	416.797.984	-	0,00%	146.579.294	35,00%	146.579.294	35,00%
10	ESTRUCTURA DE HORMIGÓN ARMADO - ESTRUCTURAS ADICIONALES	Unidad Medida Global						-			
10.4	Muros de contención Ver detalle	metros cubicos	433,00	2.100.258	909.411.714	-	0,00%	10.039.233	1,10%	10.039.233	1,10%
				Total por Grupo:	25.367.351.736	1.934.644.179	7,63%	266.685.052	1,05%	2.201.329.231	8,68%

4.4. CURVA DE AVANCE FÍSICO FINANCIERO DE OBRA

Existe un Cronograma adjunto en el capítulo 4.5., propuesto por la Contratista y presentado a la Contratante y la Fiscalización, el cual forma parte del CONTRATO DE OBRA.

El avance ejecutado acumulado de **8,68%** visualizable en la respectiva curva de avance, es superior al avance programado acumulado al presente certificado de **7,80%**, por lo que la Contratista está en cumplimiento del cronograma de avance acumulado del mes de junio.

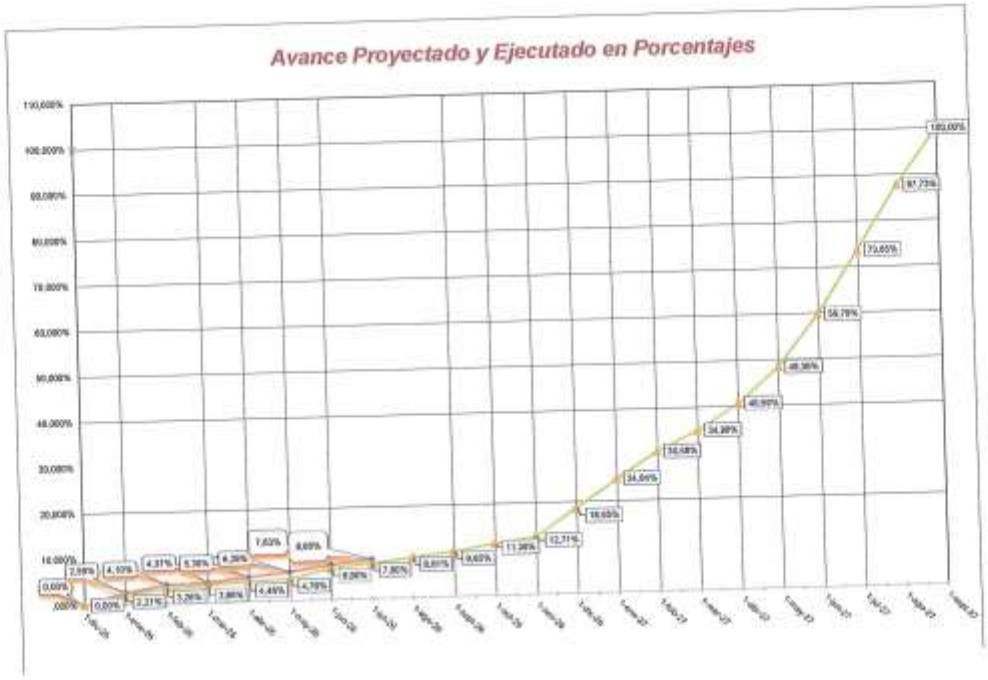

TRSA Ingenieros & Consultores
Ing. Tomás R. Sosa A.
Fiscal de Obras

Dirección : Emeterio Miranda N° 1245 c/Brasilia Asunción – Paraguay
Teléfonos: 0972 405 304
Email: Ingenieros@trsaconsultores.com

4.5. CRONOGRAMA DE AVANCE FÍSICO FINANCIERO DE OBRA

La contratista presentó, mediante nota de fecha 18 de junio de 2026, un cronograma ajustado con su solicitud de prórroga de 93 días al plazo contractual. Dicha prórroga fue aprobado por la Contratante mediante nota de fecha 01 de julio de 2026, estableciéndose como nueva fecha de finalización del contrato el 01 de septiembre de 2027.

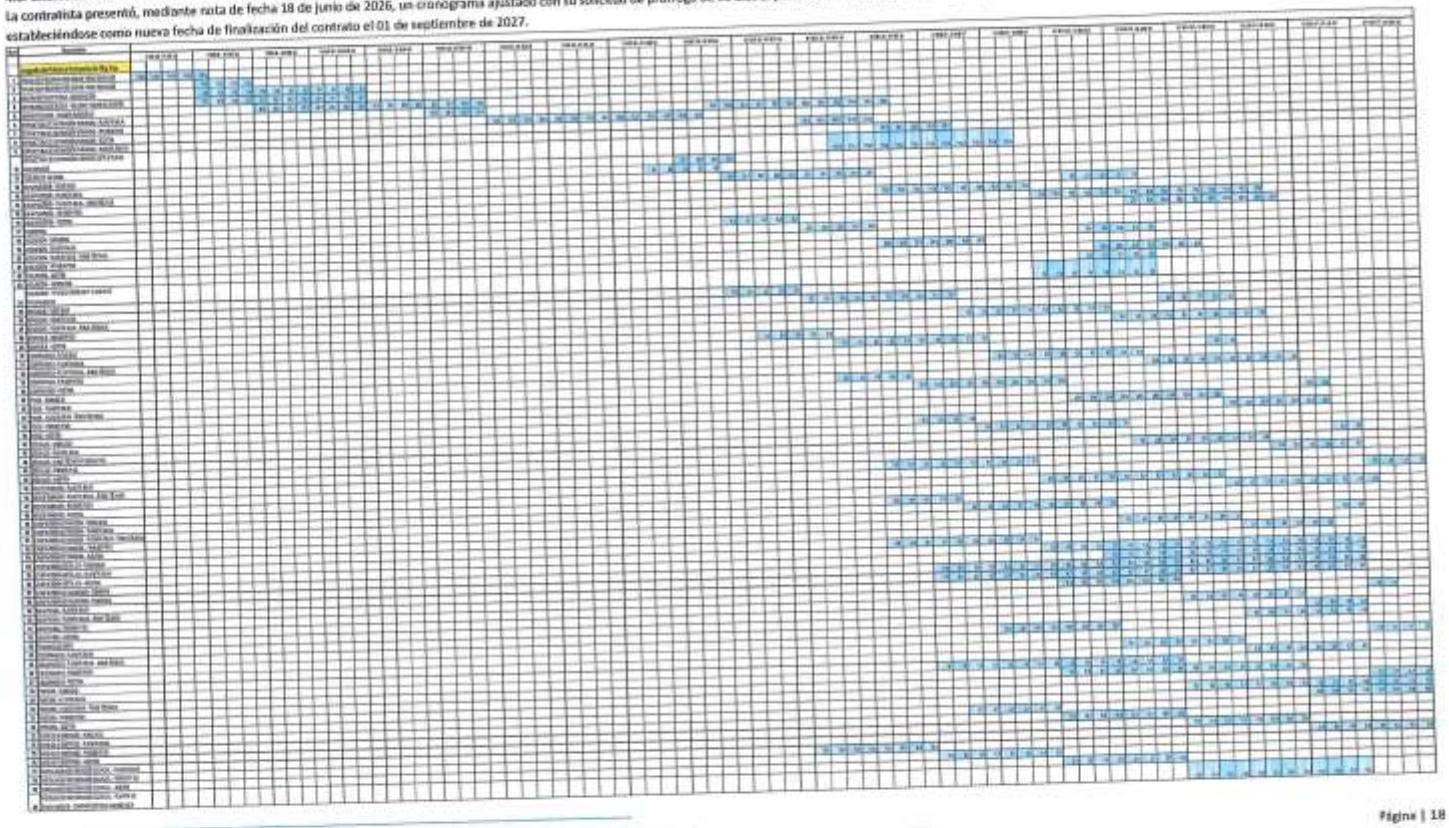

Dirección: Emeterio Miranda N° 1245 c/Brasilia. Asunción – Paraguay
Teléfonos: 0972-405 304
Email: ingenieros@trsaconsultores.com

TRSA Ingenieros & Consultores
Ing. Tomás R. Sosa A.
Fiscal de Obras

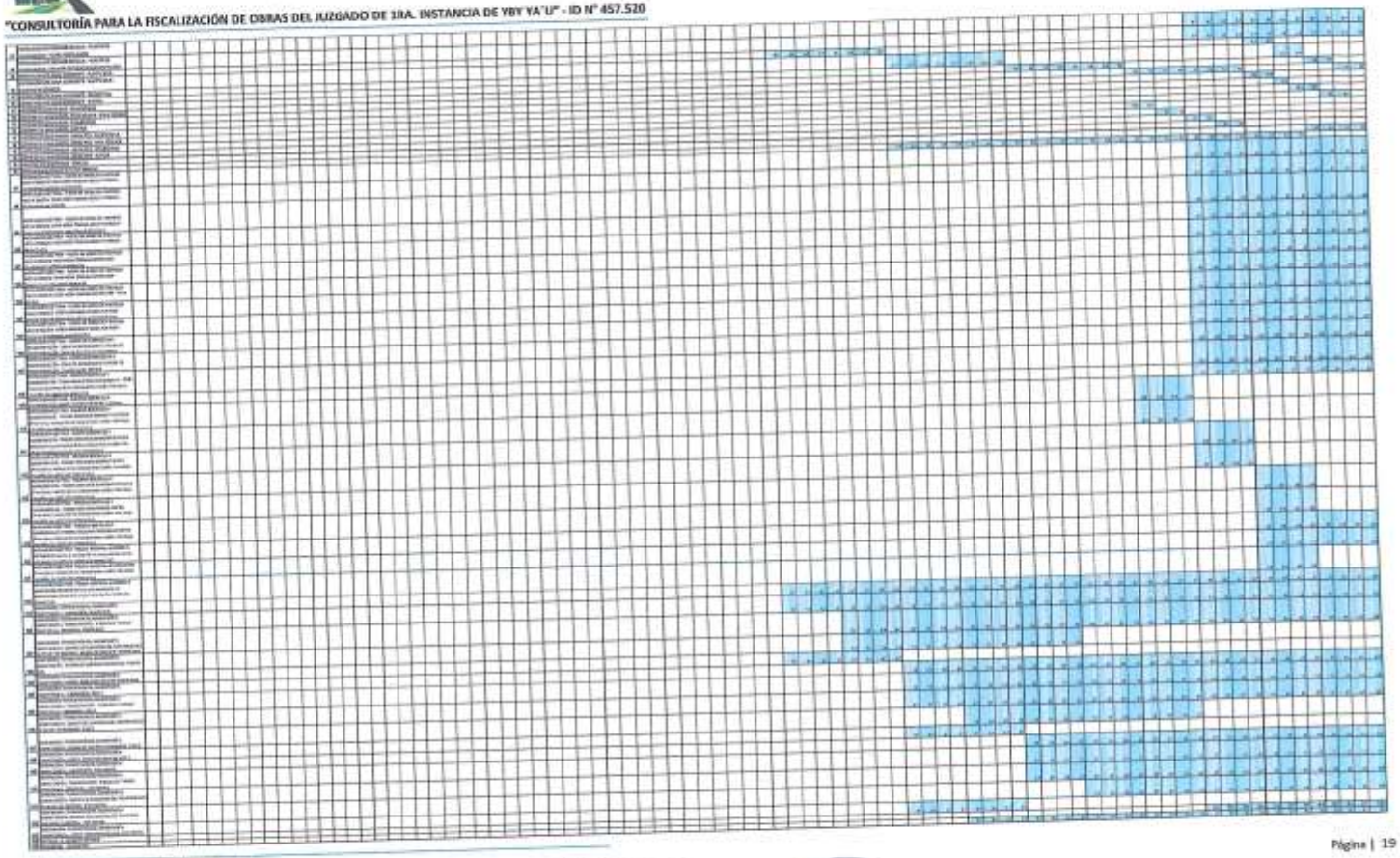

Dirección.: Ensenada Maureta N° 1245 c/Bruselas. Asunción – Paraguay
Teléfonos: 0972-405 304
Email: Ingenieros@trsaconsultores.com

TRSA Ingenieros & Consultores
Ing. Tomás R. Sosa A.
Fiscal de Obras

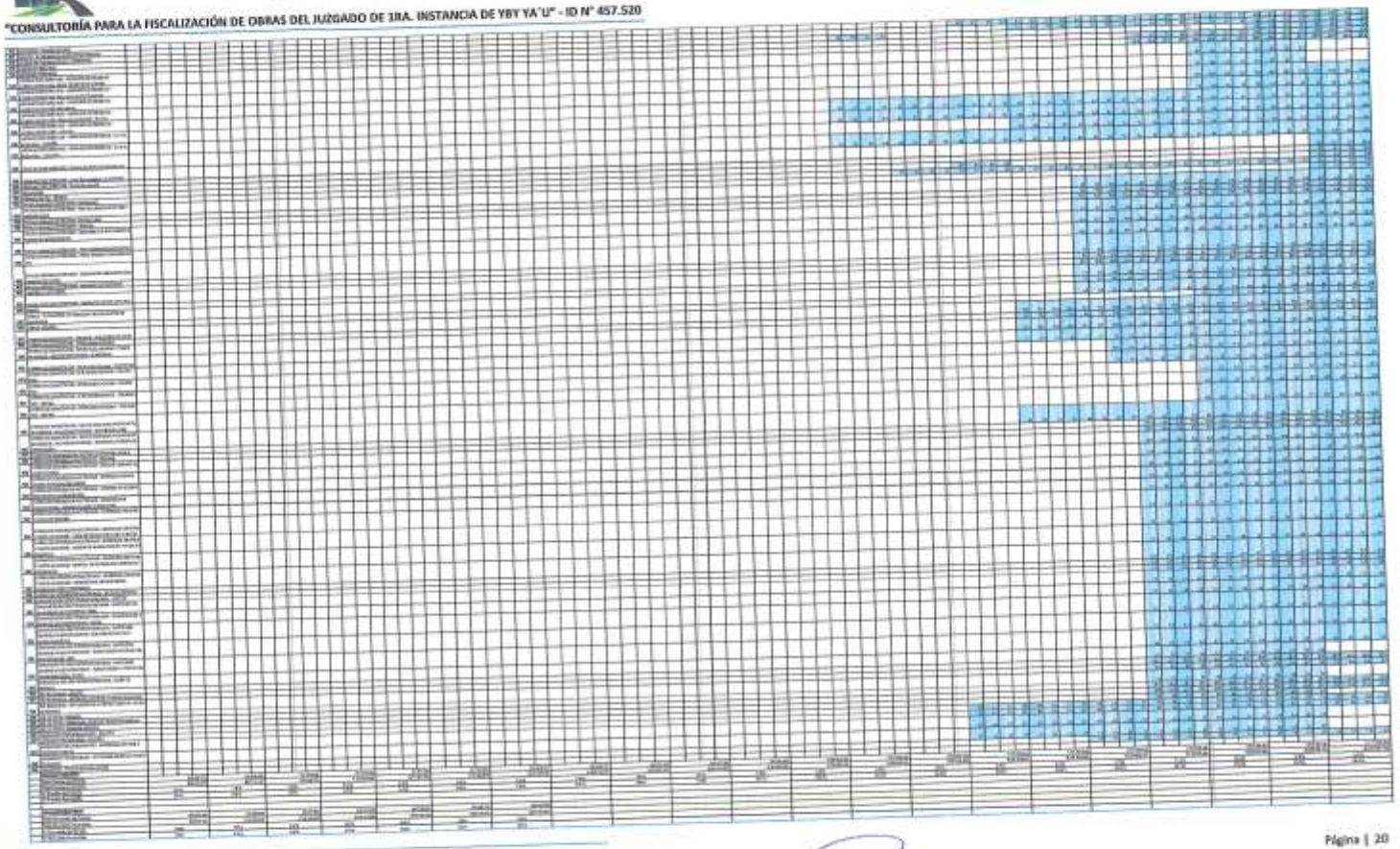

Dirección: Emeterio Miranda Nº 1245 c/Brunelas, Asunción – Paraguay
Teléfonos: 0972-605 304
Email: ingenieros@trsaconsultores.com

TRSA Ingenieros & Consultores
Ing. Tomás R. Sosa A.
Fiscal de Obras

4.6. Plan de Seguridad e Higiene de la Contratista

La contratista está en cumplimiento con el plan de seguridad e higiene contractual.

TRSA Ingenieros & Consultores
Ing. Tomás R. Sosa A.
Fiscal de Obras

Dirección.: Emeterio Miranda N° 1245 c/Bruselas. Asunción – Paraguay
Teléfonos: 0972-405 304
Email: ingenieros@trsaconsultores.com

5. CLIMA

La planilla se basa exclusivamente en las mediciones del pluviómetro en obra y registrados en el Libro de Obra.

CONTRATISTA

APONTE LATORRE CONSTRUCTORA

ESTADISTICA DE LLUVIAS - 2026

REFERENCIAS:

B: Bueno H : Exceso de humedad LL : Lluvia

Nd: Fuerza Mayor

FISCALIZACIÓN

TRSA Ingenieros & Consultores

Día	ENERO			FEBRERO			MARZO			ABRIL			MAYO			JUNIO			JULIO			AGOSTO			SEPTIEMBRE			OCTUBRE			NOVIEMBRE			DICIEMBRE		
	Lluvia (mm)	D.Hd. (LL-H)	% Act.	Lluvia (mm)	D.Hd. (LL-H)	% Act.	Lluvia (mm)	D.Hd. (LL-H)	% Act.	Lluvia (mm)	D.Hd. (LL-H)	% Act.	Lluvia (mm)	D.Hd. (LL-H)	% Act.	Lluvia (mm)	D.Hd. (LL-H)	% Act.	Lluvia (mm)	D.Hd. (LL-H)	% Act.	Lluvia (mm)	D.Hd. (LL-H)	% Act.	Lluvia (mm)	D.Hd. (LL-H)	% Act.	Lluvia (mm)	D.Hd. (LL-H)	% Act.	Lluvia (mm)	D.Hd. (LL-H)	% Act.	Lluvia (mm)	D.Hd. (LL-H)	% Act.
1																																				
2																																				
3																																				
4																																				
5																21	LL																			
6																																				
7										60																										
8											H		19																							
9																100	LL																			
10																																				
11																																				
12																																				
13										16																										
14																																				
15										83																										
16																25	LL																			
17																																				
18													10																							
19																																				
20										41																										
21																																				
22																100	LL																			
23																																				
24																																				
25																																				
26																																				
27										45						30	LL																			
28																																				
29																																				
30																																				
31																																				
TOTAL										327			29			276																				
Lluvia										5			2			5																				
Humedad																																				
Fuerza Mayor										0			0			0																				
No laborables										0			0			0																				
Laborables	31			28			31			25			28			25			31			31			30			31			30			31		

TRSA Ingenieros & Consultores
Ing. Tomás R. Sosa A.
Gerente de Obras

Dirección.: Emeterio Miranda N° 1245 c/Bruselas. Asunción – Paraguay
Teléfonos: 0972-405 304
Email: **ingenieros@trsaconsultores.com**

6. COMUNICACIONES

A continuación, se presenta un cuadro de resumen de las comunicaciones correspondiente al periodo comprendido entre el 01 de junio y el 30 de junio del 2026.

6.1.- INTERCAMBIO EPISTOLAR.

6.1.1.- NOTAS RECIBIDAS DEL CSJ

FECHA DE RECEPCIÓN	NOTA N°	ASUNTO
-	-	-

6.1.2.- NOTAS ENVIADAS AL CSJ

FECHA DE RECEPCIÓN	NOTA N°	ASUNTO
01/06/2026	046/2026	Presentación Informe Semanal N°25 de la Fiscalización.
04/06/2026	047/2026	Solicitud de Pago N°06 de la Fiscalización.
05/06/2026	048/2026	Presentación Informe Mensual N°06 de la Fiscalización.
09/06/2026	049/2026	Presentación Informe Semanal N°26 de la Fiscalización.
24/06/2026	050/2026	Presentación Informe Semanal N°27 de la Fiscalización.
24/06/2026	051/2026	Prorroga por días de precipitaciones presentada por Aponte Latorre. Mayo 2026.
24/06/2026	052/2026	Prorroga por inclemencias climáticas presentada por la empresa Contratista Aponte Latorre S.A.
24/06/2026	053/2026	Presentación Informe Semanal N°28 de la Fiscalización.

6.1.3.- NOTAS RECIBIDAS DEL CONTRATISTA

FECHA DE RECEPCIÓN	NOTA N°	ASUNTO
02/06/2026	012/2026	Informe de resultados de rotura de probetas según planillas adjuntas.
03/06/2026	Vía correo electrónico	Planilla de Control de ensayos de roturas de probetas
10/06/2026	013/2026	Informe de registro de precipitaciones mayo 2026.
10/06/2026	014/2026	Nuevo cronograma y corrección de curva de avance.
18/06/2026	015/2026	Solicitud de prorroga por inclemencias climáticas.
26/06/2026	Vía correo electrónico	Cronograma ajustado por atraso en pagos y prórroga por lluvias.

6.1.4.- NOTAS ENVIADAS AL CONTRATISTA

FECHA DE RECEPCIÓN	NOTA N°	ASUNTO

Dirección.: Emeterio Miranda N° 1245 c/Bruselas. Asunción – Paraguay
Teléfonos: 0972-405 304
Email: Ingenieros@trsaconsultores.com

TRSA Ingenieros Consultores
Ing. Tomás R. Sosa A.
Fiscal de Obras

7. COMENTARIOS DE LA FISCALIZACION

La Contratista de obra ejecuta los trabajos cumpliendo con las especificaciones técnicas y el cronograma de ejecución de obra.

TRSA Ingenieros & Consultores
Ing. Tomás R. Sosa A.
Fiscal de Obras

Dirección.: Emeterio Miranda N° 1245 c/Bruselas. Asunción – Paraguay
Teléfonos: 0972-405 304
Email: Ingenieros@trsaconsultoras.com

ANEXO A. INFORME DE LOS ESPECIALISTAS DE LA FISCALIZACIÓN

TRSA Ingenieros & Consultores
Ing. Tomás R. Sosa A.
Fiscal de Obras

Dirección.: Emeterio Miranda Nº 1245 c/Bruselas. Asunción – Paraguay
Teléfonos: 0972-405 304
Email: ingenieros@trsaconsultores.com

ANEXO A.1. Revisión de los resultados de Probetas del Proyecto Estructural.

Nombre Informe	Fecha Informe
Revisión de los resultados de Probetas del PROYECTO ESTRUCTURAL **Evaluación de resultados de ensayos de probetas con fórmulas en serie para definir la más segura para adoptar para la ejecución del fck solicitado por el proyecto.** Local: Juzgado de Primera Instancia. YBY YAU - CONCEPCION	02/07/2026
Referencias del Proyecto Fiscalización del Proyecto Estructural del Local del Juzgado de Primera Instancia. YBY YAU – CONCEPCION.	**Número de Contrato** *51/2025 ID 457.449*
Autor (es) Ing. Carlos Miguel SANABRIA SAMANIEGO Especialista en ESTRUCTURAS.	**Empresa** **Unipersonal**
Contraparte Técnica Ing. Tomas Robert SOSA A.	**Empresa** **TRSA Ingenieros & Consultores**

TRSA Ingenieros & Consultores
Ing. Tomás R. Sosa A.
Fiscal de Obras

Dirección.: Emeterio Miranda N° 1245 c/Bruselas. Asunción – Paraguay
Teléfonos: 0972-405 304
Email: ingenieros@trsaconsultores.com

Revisión y evaluación

En las periódicas reuniones técnicas que estamos teniendo, hemos consensuado soluciones tanto técnicas, como estéticas, para estructuras que quedan bajo tierra y de forma tal a solucionar pequeños inconvenientes que se presentaron. En el mes de junio atendiendo a las proporciones que componen la mezcla de Hormigón y cuyos valores particulares de los componentes han sido consensuados. Los valores de probetas que han sido elaborados y ensayados para la superestructura, considerando como superestructura a partir de los pilares, vigas, muros y losas. Los valores promedios de los hormigones incluidos su conversión de resistencia promedia y su correspondiente conversión a resistencia característica. Los valores de resistencia características. En todos los casos superaron la resistencia característica correspondiente, no obstante, entendemos que tendrán que proseguir con las formulas consensuadas ya que para realizar ajustes se deben alcanzar valores de los resultados alcanzados sin tener tener tanta dispersión. Vale decir tenemos resultados que se encuentran del lado de la seguridad mínimamente y al mismo tiempo tenemos probetas que arrojan valores superiores al 100%, Si pretendemos hacer ajustes nuestro siguiente objetivo es lograr que el proceso de elaboración logre producir un material próximo al fck indicado en el contrato.

Se han ensayado también cabezales, elaborados el mes anterior y algunos de ellos han dado valores un poco por debajo del fck por lo cual se aplicará la misma solución ya aplicadas en dicha oportunidad.

Las estructuras de aquí en más a ser construidas deberán tener seguridad plena en los resultados de las calidades de hormigones prescriptas, en tal sentido, la contratista está ensayando varias fórmulas de hormigón con los materiales que están siendo utilizados para las estructuras, considerando que los resultados finales de las formulas ensayadas se alcanzaran a los 28 días, y sabiendo que las normativas de las especificaciones aceptan un máximo de 400 kg y el factor agua cemento recomendable está en el orden de 0,5. De forma tal a posibilitar la continuidad de la obra se consensuo trabajar con esta fórmula, la cual está dando un resultado por demás elevados con lo cual aseguramos nuestra obra y una vez ensayadas las probetas destructivas de las mezclas elaboradas se adoptara la mezcla, que cumpla las proporciones resultantes en forma segura en conformidad a lo indicado en las especificaciones técnicas y en los planos del contrato.

Atentamente.

Contratista Aponte Latorre S.A.

T.R.S.A. Ingenieros Consultores

TRSA Ingenieros & Consultores
Ing. Tomás R. Sosa A.
Fiscal de Obras

Dirección.: Emeterio Miranda N° 1245 c/Bruselas. Asunción – Paraguay
Teléfonos: 0972-405 304
Email: ingenieros@trsaconsultores.com

ANEXO B.

INFORME SEMANAL N°26

TRSA Ingenieros & Consultores
Ing. Tomás R. Sosa A.
Fiscal de Obras

Dirección.: Emeterio Miranda N° 1245 c/Bruselas. Asunción – Paraguay
Teléfonos: 0972-405 304
Email: ingenieros@trsaconsultores.com

TRSA Ingenieros & Consultores

CORTE SUPREMA DE JUSTICIA

Compromiso con la gente

CONSULTORÍA PARA LA FISCALIZACIÓN DE OBRAS DEL JUZGADO DE 1RA. INSTANCIA DE YBY YA'U – PLURIANUAL – AD REFERENDUM. ID N°457.520. CONTRATO N° 56/20205

INFORME SEMANAL N°26

01 DE JUNIO DEL 2026
al
06 DE JUNIO DEL 2026

Vto. Bno.

Ing. Kevin Alexander Ferreira
Técnico
Dpto. Obras y Proyectos-D.I.F.

TRSA Ingenieros & Consultores
Ing. Tomás R. Sosa A.
Fiscal de Obras

INTRODUCCIÓN

De conformidad con lo establecido en el punto **INFORMES** de los Términos de referencia del Llamado de la Corte Suprema de Justicia - CSJ, Licitación Pública Nacional PAC N°88/2024 **"CONSULTORÍA PARA LA FISCALIZACIÓN DE OBRAS DEL JUZGADO DE 1RA. INSTANCIA DE YBY YA´U – PLURIANUAL – AD REFERÉNDUM" ID N°457.520,** en el marco del **Contrato N°56/2025** de fecha 22 de julio del 2025, que adjudica a **TRSA INGENIEROS & CONSULTORES** de Tomas Robert Sosa Aguilera, para los servicios de fiscalización de la obra de referencia, presentamos el **INFORME SEMANAL N°26** que corresponde al periodo del 01 de junio del 2026 al 06 de junio del 2026.

Contratante	Corte Suprema de Justicia
Contratista	Aponte Latorre S.A.
Monto del Contrato de la Contratista	Gs 25.367.351.736. (Son guaraníes veinticinco mil millones trescientos sesenta y siete millones trescientos cincuenta y un mil) - IVA incluido.
Objeto del contrato de la Fiscalización	Licitación Pública Nacional PAC N°88/2024 "Consultoría para la Fiscalización de Obras del Juzgado de 1ra. Instancia de Yby Ya´u – Plurianual – Ad Referendum". Contrato N° 56/2025.
Fiscalización	TRSA Ingenieros & Consultores de Tomas Robert Sosa Aguilera
Monto del Contrato de la Fiscalización	Gs 943.500.000. (Son guaraníes Novecientos cuarenta y tres millones quinientos mil) - IVA incluido.
Plazo Contractual	La vigencia del contrato es desde la firma hasta el cumplimiento total de las obligaciones. Los servicios serán prestados por un plazo de 24 meses desde la firma del acta de inicio.
Fecha de firma del Contrato	22 de julio del 2025.
Fecha del Acta de Inicio	01 de Diciembre del 2025

Dirección.: Emeterio Miranda N.º 1245 c/Bruselas. Asunción – Paraguay
Teléfonos: 0972-405 304
Email: Ingenieros@trsaconsultores.com

TRSA Ingenieros & Consultores
Ing. Tomás R. Sosa A.
Fiscal de Obras

ACTIVIDADES EJECUTADAS

Ítem	Actividades	SEMANA N°26	
		Previsto	Ejecutado
6	ESTRUCTURA DE HORMIGÓN ARMADO - PLANTA BAJA		
6.4	Vigas de H°A°	100%	90%
6.6	Losas de H° A° maciza	1%	1%
7	ESTRUCTURA DE HORMIGÓN ARMADO - PRIMER PISO		
7.1	Pilares de H°A°	90%	90%
7.2	Vigas de H°A°	55%	55%
7.3	Losas de H° A° aligerada	55%	55%
8	ESTRUCTURA DE HORMIGÓN ARMADO - AZOTEA		
8.1	Pilares de H°A°	28%	28%
8.2	Vigas de H°A°	0%	5%
8.3	Losas de H°A° Aligerada	0%	0%

- **Comentario de la Fiscalización respecto al avance semanal de obra**

6.4. **Estructura de hormigón armado – Planta Baja. Vigas de H°A°:** No se alcanzaron las cantidades programadas.

6.6. **Estructura de hormigón armado – Planta Baja. Losas de H°A° maciza:** Se ejecutaron las cantidades programadas.

7.1. **Estructura de hormigón armado – Primer Piso. Pilares de H°A°:** Se ejecutaron las cantidades programadas.

7.2. **Estructura de hormigón armado – Primer Piso. Vigas de H°A°:** Se ejecutaron las cantidades programadas.

7.3. **Estructura de hormigón armado – Primer Piso. Losas de H°A° aligerada:** Se ejecutaron las cantidades programadas.

8.1. **Estructura de hormigón armado – Azotea. Pilares de H°A°:** Se ejecutaron las cantidades programadas.

8.2. **Estructura de hormigón armado – Azotea. Vigas de H°A°:** Se ejecutaron cantidades superiores a las programadas.

CONDICIONES CLIMÁTICAS

El día 06/06 se registró 21 mm de lluvia. Sin actividad.

Dirección.: Emeterio Miranda N.° 1245 c/Bruselas. Asunción – Paraguay
Teléfonos: 0972-405 304
Email: Ingenieros@trsaconsultores.com

TRSA Ingenieros & Consultores
Ing. Tomás R. Sosa A.
Fiscal de Obras

INFORME FOTOGRÁFICO Y DESCRIPTIVO

Verificación de medición de la precipitación con pluviómetro de 150mm. Fecha: 06/06/2026.

Verificación de armadura. Pilar P15.

Verificación de encofrado y verticalidad. Pilar P15.

Dirección.: Emeterio Miranda N.° 1245 c/Bruselas. Asunción – Paraguay
Teléfonos: 0972-405 304
Email: ingenieros@trsaconsultores.com

TRSA Ingenieros & Consultores
Ing. Tomás R. Sosa A.
Fiscal de Obras

Verificación de armadura. Pilar P16.

Verificación de armadura. Pilar P17.

Dirección.: Emeterio Miranda N.° 1245 c/Bruselas. Asunción – Paraguay
Teléfonos: 0972-405 304
Email: ingenieros@trsaconsultores.com

TRSA Ingenieros & Consultores
Ing. Tomás R. Sosa A.
Fiscal de Obras

Dirección.: Emeterio Miranda N.° 1245 c/Bruselas. Asunción – Paraguay
Teléfonos: 0972-405 304
Email: ingenieros@trsaconsultores.com

TRSA Ingenieros & Consultores
Ing. Tomás R. Sosa A.
Fiscal de Obras

Verificación de encofrado y verticalidad. Pilar P24.

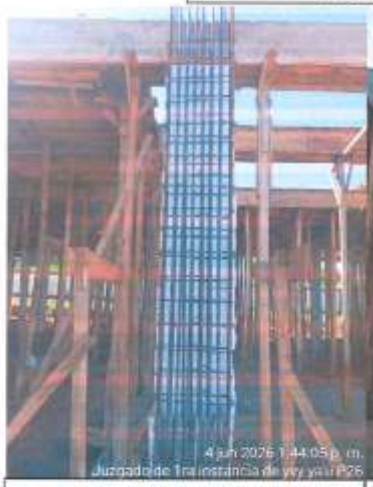

Verificación de armadura. Pilar P26.

Verificación de encofrado y verticalidad. Pilar P26.

Dirección.: Emeterio Miranda N.° 1245 c/Bruselas. Asunción – Paraguay
Teléfonos: 0972-405 304
Email: ingenieros@trsaconsultores.com

Ing. Tomás R. Sosa A.
Fiscal de Obras

Control de consistencia del hormigón. Pilar P26.

Verificación de armadura. Pilar P37.

Dirección.: Emeterio Miranda N.° 1245 c/Bruselas. Asunción – Paraguay
Teléfonos: 0972-405 304
Email: ingenieros@trsaconsultores.com

TRSA Ingenieros & Consultores
Ing. Tomás R. Sosa A.
Fiscal de Obras

Verificación de armadura. Pilar P39.

Verificación de encofrado y verticalidad. Pilar P39.

Verificación de cargamento de H°A°. Pilar P39.

Dirección.: Emeterio Miranda N.° 1245 c/Bruselas. Asunción – Paraguay
Teléfonos: 0972-405 304
Email: ingenieros@trsaconsultores.com

Ing. Tomás R. Sosa A.
Fiscal de Obras

Verificación de armadura. Pilar P40.

Verificación de encofrado y verticalidad. Pilar P40.

Verificación de armadura. Pilar P41.

Verificación de encofrado y verticalidad. Pilar P41.

Dirección.: Emeterio Miranda N.° 1245 c/Bruselas. Asunción – Paraguay
Teléfonos: 0972-405 304
Email: ingenieros@trsaconsultores.com

TRSA Ingenieros & Consultores
Ing. Tomás R. Sosa A.
Fiscal de Obras

Verificación de armadura. Pilar P42.

Verificación de aislación de muro de H°A° de Subsuelo.
Aislación de Muro de H°A°: Ítem no presupuestado, se realiza bajo riesgo del contratista.

Dirección.: Emeterio Miranda N.° 1245 c/Bruselas. Asunción – Paraguay
Teléfonos: 0972-405 304
Email: ingenieros@trsaconsultores.com

TRSA Ingenieros & Consultores
Ing. Tomás R. Sosa A.
Fiscal de Obras

Verificación de Colocación de Membrana Asfáltica de Subsuelo.
Aislación de Muro de H°A°: Ítem no presupuestado, se realiza bajo riesgo del contratista.

Avance de Estructura de H°A° Bloques B y C.

Dirección.: Emeterio Miranda N.° 1245 c/Bruselas. Asunción – Paraguay
Teléfonce: 0972-405 304
Email: ingenieros@trsaconsultores.com

Ing. Tomás R. Sosa A.
Fiscal de Obras

Verificación de armadura de pantalla de muro de H°A°. V48.

Verificación de ensayo de rotura de probetas. Probeta 2. Viga de H°A°. V18.

Dirección.: Emeterio Miranda N.° 1245 c/Bruselas. Asunción – Paraguay
Teléfonos: 0972-405 304
Email: ingenieros@trsaconsultores.com

TRSA Ingenieros & Consultores
Ing. Tomás R. Sosa A.
Fiscal de Obras

Verificación de ensayo de rotura de probetas. Probeta 3. Viga de H°A°. V18.

Verificación de ensayo de rotura de probetas. Probeta 2. Pilar. 26.

Dirección.: Emeterio Miranda N.° 1245 c/Bruselas. Asunción – Paraguay
Teléfonos: 0972-405 304
Email: ingenieros@trsaconsultores.com

TRSA Ingenieros & Consultores
Ing. Tomás R. Sosa A.
Fiscal de Obras

Verificación de ensayo de rotura de probetas. Probeta 3. Pilar. 26.

Dirección.: Emeterio Miranda N.ª 1245 c/Bruselas. Asunción – Paraguay
Teléfonos: 0972-405 304
Email: ingenieros@trsaconsultores.com

Ing. Tomás R. Sosa A.
Fiscal de Obras

ANEXO A.

ACTA DE REUNION EN ZONA DE OBRA

Dirección.: Emeterio Miranda Nº 1245 c/Bruselas. Asunción – Paraguay
Teléfonos: 0972-405 304
Email: ingenieros@trsaconsultores.com

TRSA Ingenieros & Consultores
Ing. Tomás R. Sosa A.
Fiscal de Obras

CONTRATO Nº51/2025, EN EL MARCO DEL LLAMADO A LICITACIÓN PÚBLICA NACIONAL PAC Nº86/2024 "CONSTRUCCIÓN DEL JUZGADO DE 1RA. INSTANCIA DE YBY YAU - PLURIANUAL - AD REFERÉNDUM" ID Nº457.449 - EMPRESA APONTE LATORRE S.A.

FECHA: 05/06/26 ACTA DE REUNION Nº: 23

En la ciudad de Yby Yau a los 5 días del mes de junio del año 2026 siendo las 9:00 hs., se reúnen en el sitio de obras las siguientes personas:

	PARTICIPANTES		
1	Dr. Favio Caballos	Presidente de la Circunscripción Judicial de Concepción	
2	Teresa Silva	Comunicaciones de la Presidencia de la Circunscripción	
3	Arq. Carolina Basualdo	Dirección de Infraestructura Física - CSJ	
4	Arq. Diego Báez	Dirección de Infraestructura Física - CSJ	
5	Ing. Marina Pereira	Dirección de Infraestructura Física - CSJ	Participación Virtual
6	Arq. Ivan Gonzalez	Dirección de Infraestructura Física - CSJ	Participación Virtual
7	Ing. Alexander Ferreira	Dirección de Infraestructura Física - CSJ	Participación Virtual
8	Ing. Tomás Robert Sosa	Fiscalización de Obras	
9	Ing. Rodrigo Santacruz	Aponte Latorre S.A. - Empresa Contratista	

ITEM	ACTIVIDADES DESARROLLADAS
1	Recorrido y verificacion de las actividades en la obra, previo a la reunion.
2	Lectura del Acta anterior.
3	Se presenta el programa semanal.
4	La DIF presento los planos modificados de Planta Baja para la inclusión del recinto adolescente. La Contratista verificará el costo de los cambios a realizar.
5	El Dr. Favio Caballos comunica que para la siguiente supervisión in situ de la DIF a la obra invitará a las autoridades departamentales para tratar la construcción de la colectora de acceso al Juzgado.
6	La Contratista informa que el Cargamento de la Losa del Techo de Primer Piso Bloque C está prevista para la próxima semana.
7	La DIF informa el correcto llenado del Libro de Obra

Previa lectura, finaliza la Reunión siendo las 10:15 hs., firmándose 3 (tres) ejemplares de un mismo tenor y un solo efecto.

FAVIO A. CABALLOS GOSSEN
PRESIDENTE

TRSA Ingenieros & Consultores
Ing. Tomás R. Sosa A.
Fiscal de Obras

APONTE LATORRE CONSTRUCTORA

Dirección.: Emeterio Miranda Nº 1246 c/Bruselas. Asunción – Paraguay
Teléfonos: 0972-405 304
Email: ingenieros@trsaconsultores.com

TRSA Ingenieros & Consultores
Ing. Tomás R. Sosa A.
Fiscal de Obras

ANEXO B.

PLANILLA DE CONTROL DIARIO Y RECEPCIÓN DE MATERIALES

Dirección.: Emeterio Miranda N° 1245 c/Bruselas. Asunción – Paraguay
Teléfonos: 0972-405 304
Email: ingenieros@trsaconsultores.com

Ing. Tomás R. Sosa A.
Fiscal de Obras

CONTRATISTA		FISCALIZACION
APONTE LATORRE CONSTRUCTORA	LICITACION PUBLICA NACIONAL "CONSTRUCCIÓN DEL JUZGADO DE 1RA. INSTANCIA DE YBY YA´U - PLURIANUAL - AD REFERÉNDUM. ID N°457.449	TRSA Ingenieros & Consultores

PLANILLA DE CONTROL DIARIO

Fecha: 01/06/24	
Tiempo: [B] H [LL]:	
Tipo de Ensayo/Control:	Asentamiento y moldeo de probeta de H°
Item:	7.1 Vibrar de H° A°
Ubicación:	PB y PIS Techo 1er Piso Hoyuel
Resultado del Control:	Asentamiento cumple Probeta p/ su envío al laboratorio

TRSA Ingenieros & Consultores
Ing. Tomás R. Sosa A.
Fiscal de Obras

Fiscal de Obras

Residente
APONTE LATORRE CONSTRUCTORA

PLANILLA DE RECEPCIÓN DE MATERIALES

Datos del Material

Material	Unidad	Cantidad	Datos del Fabricante	Cumple con especificaciones técnicas (Si / No)	Observaciones

Fiscal de Obras

Residente

Dirección.: Emeterio Miranda N° 1245 c/Bruselas. Asunción – Paraguay
Teléfonos: 0972-405 304
Email: ingenieros@trsaconsultores.com

TRSA Ingenieros & Consultores
Ing. Tomás R. Sosa A.
Fiscal de Obras

CONTRATISTA		FISCALIZACION
APONTE LATORRE CONSTRUCTORA	LICITACION PUBLICA NACIONAL "CONSTRUCCIÓN DEL JUZGADO DE 1RA. INSTANCIA DE YBY YA´U - PLURIANUAL - AD REFERENDUM. ID N°457.449	TRSA Ingenieros & Consultores

PLANILLA DE CONTROL DIARIO

Fecha:	
Tiempo [S][H][LL]:	
Tipo de Ensayo/Control:	
Item:	
Ubicación:	
Resultado del Control:	

TRSA Ingenieros & Consultores
Ing. Tomás R. Sosa A.
Fiscal de Obras
Fiscal de Obras

Residente
APONTE LATORRE CONSTRUCTORA

PLANILLA DE RECEPCIÓN DE MATERIALES

Datos del Material

Material	Unidad	Cantidad	Datos del Fabricante	Cumple con especificaciones técnicas (Si / No)	Observaciones

Fiscal de Obras

Residente

Dirección.: Emeterio Miranda Nº 1245 c/Bruselas. Asunción – Paraguay
Teléfonos: 0972-405 304
Email: ingenieros@trsaconsultores.com

TRSA Ingenieros & Consultores
Ing. Tomás R. Sosa A.
Fiscal de Obras

CONTRATISTA		FISCALIZACION
APONTE LATORRE CONSTRUCTORA	LICITACION PUBLICA NACIONAL "CONSTRUCCIÓN DEL JUZGADO DE 1RA. INSTANCIA DE YBY YA'U - PLURIANUAL - AD REFERÉNDUM. ID N°457.445	TRSA Ingenieros & Consultores

PLANILLA DE CONTROL DIARIO

Fecha:	07/06/22 [illegible]
Tiempo (B/M/LL):	
Tipo de Ensayo/Control:	[illegible] de [illegible] de 1°
Item:	[illegible]
Ubicación:	P37 y [illegible]
Resultado del Control:	[illegible] cumple [illegible] al laboratorio

TRSA Ingenieros & Consultores — Ing. Tomás R. Sosa A. — Fiscal de Obras

Residente — APONTE LATORRE CONSTRUCTORA

PLANILLA DE RECEPCIÓN DE MATERIALES

Datos del Material

Material	Unidad	Cantidad	Datos del Fabricante	Cumple con especificaciones técnicas (Sí / No)	Observaciones

Fiscal de Obras

Residente

Dirección.: Emeterio Miranda N° 1245 c/Bruselas. Asunción – Paraguay
Teléfonos: 0972-405 304
Email: ingenieros@trsaconsultores.com

TRSA Ingenieros & Consultores
Ing. Tomás R. Sosa A.
Fiscal de Obras

CONTRATISTA		FISCALIZACION
APONTE LATORRE CONSTRUCTORA	LICITACION PUBLICA NACIONAL "CONSTRUCCIÓN DEL JUZGADO DE 1RA. INSTANCIA DE YBY YA´U - PLURIANUAL - AD REFERÉNDUM. ID N°457.445	TRSA Ingenieros & Consultores

PLANILLA DE CONTROL DIARIO

Fecha:	
Tiempo (B)H (LL):	
Tipo de Ensayo/Control:	
Item:	
Ubicación:	
Resultado del Control:	

TRSA Ingenieros & Consultores
Ing. Tomás R. Sosa A.
Fiscal de Obras
Fiscal de Obras

Residente

PLANILLA DE RECEPCIÓN DE MATERIALES

Datos del Material

Material	Unidad	Cantidad	Datos del Fabricante	Cumple con especificaciones técnicas (Si / No)	Observaciones

Fiscal de Obras

Residente

Dirección.: Emeterio Miranda Nº 1245 c/Bruselas. Asunción – Paraguay
Teléfonos: 0972-405 304
Email: ingenieros@trsaconsultores.com

TRSA Ingenieros & Consultores
Ing. Tomás R. Sosa A.
Fiscal de Obras

ANEXO C.

PLANILLA DE CONTROL DE EQUIPOS Y MAQUINARIAS

Dirección.: Emeterio Miranda Nº 1245 c/Bruselas. Asunción – Paraguay
Teléfonos: 0972-405 304
Email: ingenieros@trsaconsultores.com

Ing. Tomás R. Sosa A.
Fiscal de Obras

CONTRATISTA		FISCALIZACION
APONTE LATORRE CONSTRUCTORA	LICITACIÓN PÚBLICA NACIONAL "CONSTRUCCIÓN DEL JUZGADO DE 1RA. INSTANCIA DE YBY YA´U - PLURIANUAL - AD REFERÉNDUM. ID N°457.449	TRSA Ingenieros & Consultores

PLANILLA DE CONTROL DE EQUIPOS Y MAQUINARIAS

Semana N°:	26	Desde:	1 de junio de 2026	Hasta:	6 de junio de 2026
Equipo				En uso (Si / No)	Estado
Bobcat 765				Si	Bueno
Placa compactadora vibratoria				Si	Bueno

TRSA Ingenieros & Consultores
Ing. Tomás R. Sosa A.
Fiscal de Obras

Dirección.: Emeterio Miranda N° 1245 c/Bruselas. Asunción – Paraguay
Teléfonos: 0972-405 304
Email: ingenieros@trsaconsultores.com

ANEXO D.

PLANILLA DE ANALISIS DEL PERSONAL TECNICO DE CONTRATISTA

Dirección.: Emeterio Miranda N° 1245 c/Bruselas. Asunción – Paraguay
Teléfonos: 0972-405 304
Email: Ingenieros@trsaconsultores.com

TRSA Ingenieros & Consultores
Ing. Tomás R. Sosa A.
Fiscal de Obras

CONTRATISTA		FISCALIZACION
APONTE LATORRE CONSTRUCTORA	LICITACIÓN PÚBLICA NACIONAL "CONSTRUCCIÓN DEL JUZGADO DE 1RA. INSTANCIA DE YBY YA´U - PLURIANUAL - AD REFERÉNDUM. ID N°457.449	TRSA Ingenieros & Consultores

PLANILLA DE CONTROL DEL PERSONAL TÉCNICO DE LA CONTRATISTA

SEMANA N°	26	DESDE:	1 de junio de 2026
		HASTA:	6 de junio de 2026

NOMBRE	APELLIDO	CEDULA DE IDENTIDAD	RUBRO
Edgar	Aponte	687.200	Administrador
Rodrigo	Santactruz	4.290.989	Ingeniero Residente
Carlos Aguilar	López		Sereno
EMIGDIO	GONZALEZ	3.597.513	Subcontratista de Albañilería
2 Oficiales y 2 Ayudantes			
Edil	Benitez	3.912.337	Subcontratista de H°A°
16 oficiales y 16 ayudantes			

TRSA Ingenieros & Consultores
Ing. Tomás R. Sosa A.
Fiscal de Obras

Dirección.: Emeterio Miranda N° 1245 c/Bruselas. Asunción – Paraguay
Teléfonos: 0972-405 304
Email: Ingenieros@trsaconsultores.com

ANEXO E.

PROGRAMA SEMANAL DE LA CONTRATISTA

Dirección.: Emeterio Miranda Nº 1245 c/Bruselas. Asunción – Paraguay
Teléfonos: 0972-405 304
Email: ingenieros@trsaconsultores.com

TRSA Ingenieros & Consultores
Ing. Tomás R. Sosa A.
Fiscal de Obras

CORTE SUPREMA DE JUSTICIA

CONTRATO 51/2025: "CONSTRUCCIÓN DEL JUZGADO DE 1RA. INSTANCIA DE YBY YA´U"

Contratista: APONTE LATORRE S.A. **Fiscalización: TRSA Consultores**

PROGRAMA DE TRABAJO SEMANAL

Del: 05-jun-26 Al: 12-jun-26

Item	Actividades	Anterior		Siguiente	Observaciones:
		Previsto	Ejecutado	Previsto	
6	ESTRUCTURA DE HORMIGÓN ARMADO - PLANTA BAJA				
6.4	Vigas de Ho Ao	100%	90%	100%	
6.6	Losas de Ho Ao maciza	1%	1%	1%	
6.7	Escalera de Ho Ao				
7	ESTRUCTURA DE HORMIGÓN ARMADO - PRIMER PISO				
7.1	Pilares de Ho Ao	90%	90%	90%	
7.2	Vigas de Ho Ao	55%	55%	55%	
7.3	Losas de Ho Ao aligerada	55%	55%	55%	
8	ESTRUCTURA DE HORMIGÓN ARMADO - AZOTEA				
8.1	Pilares de Ho Ao	28%	28%	28%	
8.2	Vigas de Ho Ao	0%	5%	30%	
8.3	Losas de Ho Ao aligerada	0%	0%	25%	

Ing. Rodrigo Santacruz
Residente de Obra — APONTE LATORRE CONSTRUCTORA

TRSA Ingenieros & Consultores
Ing. Tomás R. Sosa A.
Fiscal de Obras

ANEXO F.

LIBRO DE OBRA

Dirección.: Emeterio Miranda N° 1245 c/Bruselas. Asunción – Paraguay
Teléfonos: 0972-405 304
Email: ingenieros@trsaconsultores.com

APONTE LATORRE CONSTRUCTORA — N° 0000155

LIBRO DE OBRAS

CORTE SUPREMA DE JUSTICIA

LPN P.A.C. N° 86/2024 " CONSTRUCCIÓN DEL JUZGADO DE 1RA. INSTANCIA DE YBY YAÚ - PLURIANUAL - AD REFERÉDUM" ID N° 457.449 - CONTRATO N° 51/ 2025

FECHA: 01/06/

Continúan trabajos de encofrado y armado de pilares
Se realiza la excavación para muro de H°A° entre rampa de acceso de discapacitados e interior del Bloque A

De: Contratista
A: Fiscalización
Solicitamos verificación y autorización para carga de pilares P8 y P15 del Bloque de Primer Piso Bloque C
Solicitamos autorización para inicios de trabajo de aislación de muro de H°A° de subsuelo

TRSA Ingenieros & Consultores — Ing. Tomás R. Sosa A. — Fiscal de Obras
APONTE LATORRE CONSTRUCTORA

De: Fiscalización
A: Contratista
Se autoriza el inicio del cargamento de hormigón en los pilares solicitados, además de los trabajos de aislación del subsuelo necesario para el posterior relleno, como consta en el acta el rubro de aislación no está considerado, razón por la cual el trabajo se realiza bajo riesgo del contratista quien tiene que realizar la gestión correspondiente.

TRSA Ingenieros & Consultores — Ing. Tomás R. Sosa A. — Fiscal de Obras
APONTE LATORRE CONSTRUCTORA

Escaneado con CamScanner

Dirección.: Emeterio Miranda N° 1245 c/Bruselas. Asunción – Paraguay
Teléfonos: 0972-405 304
Email: ingenieros@trsaconsultores.com

TRSA Ingenieros & Consultores — Ing. Tomás R. Sosa A. — Fiscal de Obras

APONTE LATORRE
CONSTRUCTORA

Nº 0000156

LIBRO DE OBRAS
CORTE SUPREMA DE JUSTICIA

LPN P.A.C. Nº 86/2024 " CONSTRUCCIÓN DEL JUZGADO DE 1RA. INSTANCIA DE YBY YAÚ - PLURIANUAL - AD REFERÉDUM" ID Nº 457.449 - CONTRATO Nº 51/ 2025

FECHA: 02/06/26

Continúan trabajos de encofrado y armado de pilares de Techo Planta Baja Bloque A y pilares Techo de Primer Piso Bloque C. Se realiza la excavación para el Muro de 4º Alto rampa de acceso de funcionarios y interior del Bloque A

De: Contratista

A: Fiscalización

Solicitamos verificación y autorización para carga de pilares P22 y P23 del Techo de Primer Piso y pilar P42 del Techo de Planta Baja

Se inician trabajos de imprimación asfáltica y colocación de membrana asfáltica en Muro de 4º A de Subsuelo.

* De: Fiscalización
* A: Contratista

Se autoriza el inicio del cargamento de 4º en los pilares solicitados, previo ensayo de asentamiento y toma de probetas.

TRSA Ingenieros & Consultores
Ing. Tomás R. Sosa A.
Fiscal de Obras

APONTE LATORRE
CONSTRUCTORA

Escaneado con CamScanner

Dirección.: Emeterio Miranda Nº 1245 c/Bruselas. Asunción – Paraguay
Teléfonos: 0972-405 304
Email: ingenieros@trssconsultores.com

TRSA Ingenieros & Consultores
Ing. Tomás R. Sosa A.
Fiscal de Obras

APONTE LATORRE
CONSTRUCTORA

N° 0000157

LIBRO DE OBRAS

CORTE SUPREMA DE JUSTICIA

LPN P.A.C. N° 66/2024 " CONSTRUCCIÓN DEL JUZGADO DE 1RA. INSTANCIA DE YBY YAÚ - PLURIANUAL - AD REFERÉNDUM" ID N° 457.449 - CONTRATO N° 51/ 2025

FECHA: 03/06/26

Continúan trabajos de encofrado y armado de pilares de techo de Planta Baja Bloque A. Se realiza la excavación y relleno de hormigón para el muro de H°A° entre rampa de acceso de funcionarios e interior del Bloque A.
De: Contratista
A: Fiscalización
Solicitamos verificación y autorización para carga de pilares P39 y P40 del Bloque A techo de Planta Baja.

Continúan trabajos de imprimación asfáltica y colocación de membrana asfáltica en muro de H°A° de Bloque A.
De: Fiscalización
A: Contratista
Se autoriza el inicio del cargamento en los pilares solicitados previo ensayo de asentamiento y moldeo de probetas.

TRSA Ingenieros & Consultores
Ing. Tomás R. Sosa A.
Fiscal de Obras

APONTE LATORRE CONSTRUCTORA

Escaneado con CamScanner

Dirección.: Emeterio Miranda N° 1245 c/Bruselas. Asunción – Paraguay
Teléfonos: 0972-405 304
Email: ingenieros@trsaconsultores.com

TRSA Ingenieros & Consultores
Ing. Tomás R. Sosa A.
Fiscal de Obras

APONTE LATORRE
CONSTRUCTORA

Nº 0000158

LIBRO DE OBRAS
CORTE SUPREMA DE JUSTICIA

LPN P.A.C. N° 86/2024 " CONSTRUCCIÓN DEL JUZGADO DE 1RA. INSTANCIA DE YBY YAÚ - PLURIANUAL - AD REFERÉDUM" ID N° 457.449 - CONTRATO N° 51/ 2025

FECHA: 04/06/26

Continúan trabajos de encofrado y armado de vigas y losas del Techo de Primer Piso Bloque C. Continúan trabajos de armado de Muro de H°A° entre rampa de acceso de acceso de fundaciones e interior del Bloque A.

APONTE LATORRE CONSTRUCTORA

TRSA Ingenieros & Consultores
Ing. Tomás R. Sosa A.
Fiscal de Obras

Escaneado con CamScanner

Dirección.: Emeterio Miranda N° 1246 c/Bruselas. Asunción – Paraguay
Teléfonos: 0972-405 304
Email: ingenieros@trsaconsultores.com

TRSA Ingenieros & Consultores
Ing. Tomás R. Sosa A.
Fiscal de Obras

APONTE LATORRE
CONSTRUCTORA

Nº 0000159

LIBRO DE OBRAS
CORTE SUPREMA DE JUSTICIA

LPN P.A.C. Nº 86/2024 " CONSTRUCCIÓN DEL JUZGADO DE 1RA. INSTANCIA DE YBY YAÚ - PLURIANUAL - AD REFERÉNDUM" ID Nº 457.449 - CONTRATO Nº 51/ 2025

FECHA: 05/06/26

Continúan trabajos de encofrado y armado de Viga y losa de Techo de Planta Baja Bloque A
Continúan trabajos de encofrado y armado de Muro de H°A° entre rampa de acceso de funcionarios e interior del Bloque "A"

De: Contratista
A: Fiscalización
Solicitando verificación para vaciado de Muro de H°A° entre rampa de acceso de funcionarios e interior del Bloque A/ además de pilares P26, P28, P29 y P31 del Techo de Planta Baja Bloque A.

De: Fiscalización
A: Contratista
Se autoriza el llenado del colocamiento en los documentos solicitados, previo moldeo y curado de acuerdo al H°

TRSA Ingenieros & Consultores
Ing. Tomás R. Sosa A.
Fiscal de Obras

APONTE LATORRE CONSTRUCTORA

Escaneado con CamScanner

Dirección.: Emeterio Miranda Nº 1245 c/Bruselas. Asunción – Paraguay
Teléfonos: 0972-405 304
Email: ingenieros@trsaconsultores.com

TRSA Ingenieros & Consultores
Ing. Tomás R. Sosa A.
Fiscal de Obras

APONTE LATORRE
CONSTRUCTORA

N° 0000160

LIBRO DE OBRAS
CORTE SUPREMA DE JUSTICIA

LPN P.A.C. N° 86/2024 " CONSTRUCCIÓN DEL JUZGADO DE 1RA. INSTANCIA DE YBY YAU - PLURIANUAL - AD REFEREDUM" ID N° 457.449 - CONTRATO N° 51/ 2025

FECHA: [illegible]/26

Sin actividad por lluvia, lluvia caída 21 mm.

APONTE LATORRE CONSTRUCTORA

TRSA Ingenieros & Consultores
Ing. Tomás R. Sosa A.
Fiscal de Obras

Dirección.: Emeterio Miranda N° 1245 c/Bruselas. Asunción – Paraguay
Teléfonos: 0972-405 304
Email: ingenieros@trsaconsultores.com

TRSA Ingenieros & Consultores
Ing. Tomás R. Sosa A.
Fiscal de Obras

ANEXO C.

INFORME SEMANAL N°27

TRSA Ingenieros & Consultores
Ing. Tomás R. Sosa A.
Fiscal de Obras

Dirección.: Emeterio Miranda N° 1245 c/Bruselas. Asunción – Paraguay
Teléfonos: 0972-405 304
Email: ingenieros@trsaconsultores.com

TRSA Ingenieros & Consultores

CORTE SUPREMA DE JUSTICIA

Compromiso con la gente

CONSULTORÍA PARA LA FISCALIZACIÓN DE OBRAS DEL JUZGADO DE 1RA. INSTANCIA DE YBY YA´U – PLURIANUAL – AD REFERENDUM. ID N°457.520. CONTRATO N° 56/20205

INFORME SEMANAL N°27

08 DE JUNIO DEL 2026
al
13 DE JUNIO DEL 2026

Vto. Bno.

Ing. Kevin Alexander Ferreira
Técnico
Dpto. Obras y Proyectos D.I.F.

TRSA Ingenieros & Consultores
Ing. Tomás R. Sosa A.
Fiscal de Obras

INTRODUCCIÓN

De conformidad con lo establecido en el punto **INFORMES** de los Términos de referencia del Llamado de la Corte Suprema de Justicia - CSJ, Licitación Pública Nacional PAC N°88/2024 **"CONSULTORÍA PARA LA FISCALIZACIÓN DE OBRAS DEL JUZGADO DE 1RA. INSTANCIA DE YBY YA´U – PLURIANUAL – AD REFERÉNDUM" ID N°457.520,** en el marco del **Contrato N°56/2025** de fecha 22 de julio del 2025, que adjudica a **TRSA INGENIEROS & CONSULTORES** de Tomas Robert Sosa Aguilera, para los servicios de fiscalización de la obra de referencia, presentamos el **INFORME SEMANAL N°27** que corresponde al periodo del 08 de junio del 2026 al 13 de junio del 2026.

Contratante	Corte Suprema de Justicia
Contratista	Aponte Latorre S.A.
Monto del Contrato de la Contratista	Gs 25.367.351.736. (Son guaraníes veinticinco mil millones trescientos sesenta y siete millones trescientos cincuenta y un mil) - IVA incluido.
Objeto del contrato de la Fiscalización	Licitación Pública Nacional PAC N°88/2024 "Consultoría para la Fiscalización de Obras del Juzgado de 1ra. Instancia de Yby Ya´u – Plurianual – Ad Referendum". Contrato N° 56/2025.
Fiscalización	TRSA Ingenieros & Consultores de Tomas Robert Sosa Aguilera
Monto del Contrato de la Fiscalización	Gs 943.500.000. (Son guaraníes Novecientos cuarenta y tres millones quinientos mil) - IVA incluido.
Plazo Contractual	La vigencia del contrato es desde la firma hasta el cumplimiento total de las obligaciones. Los servicios serán prestados por un plazo de 24 meses desde la firma del acta de inicio.
Fecha de firma del Contrato	22 de julio del 2025.
Fecha del Acta de Inicio	01 de Diciembre del 2025

Dirección.: Emeterio Miranda N.° 1245 c/Bruselas. Asunción – Paraguay
Teléfonos: 0972-405 304
Email: Ingenieros@trsaconsultores.com

TRSA Ingenieros & Consultores
Ing. Tomás R. Sosa A.
Fiscal de Obras

ACTIVIDADES EJECUTADAS

Ítem	Actividades	SEMANA N°27	
		Previsto	Ejecutado
6	ESTRUCTURA DE HORMIGÓN ARMADO - PLANTA BAJA		
6.4	Vigas de H°A°	100%	95%
7	ESTRUCTURA DE HORMIGÓN ARMADO - PRIMER PISO		
7.1	Pilares de H°A°	90%	90%
7.2	Vigas de H°A°	55%	55%
7.3	Losas de H° A° aligerada	55%	55%
8	ESTRUCTURA DE HORMIGÓN ARMADO - AZOTEA		
8.1	Pilares de H°A°	28%	31%
8.2	Vigas de H°A°	30%	20%
8.3	Losas de H°A° Aligerada	25%	15%

- **Comentario de la Fiscalización respecto al avance semanal de obra**

6.4. **Estructura de hormigón armado – Planta Baja. Vigas de H°A°:** No se alcanzaron las cantidades programadas.

7.1. **Estructura de hormigón armado – Primer Piso. Pilares de H°A°:** Se ejecutaron las cantidades programadas.

7.2. **Estructura de hormigón armado – Primer Piso. Vigas de H°A°:** Se ejecutaron las cantidades programadas.

7.3. **Estructura de hormigón armado – Primer Piso. Losas de H°A° aligerada:** Se ejecutaron las cantidades programadas.

8.1. **Estructura de hormigón armado – Azotea. Pilares de H°A°:** Se ejecutaron cantidades superiores a las programadas.

8.2. **Estructura de hormigón armado – Azotea. Vigas de H°A°:** No se alcanzaron las cantidades programadas.

8.3. **Estructura de hormigón armado – Azotea. Losas de H°A° aligerada:** No se alcanzaron las cantidades programadas.

CONDICIONES CLIMÁTICAS

El día 09/06 se registró 100 mm de lluvia. Sin actividad.
El día 12/06 feriado nacional. Sin actividad.

Dirección.: Emeterio Miranda N.° 1245 c/Bruselas. Asunción – Paraguay
Teléfonos: 0972-405 304
Email: ingenieros@trsaconsultores.com

TRSA Ingenieros & Consultores
Ing. Tomás R. Sosa A.
Fiscal de Obras

INFORME FOTOGRÁFICO Y DESCRIPTIVO

Verificación de medición de la precipitación con pluviómetro de 150mm. Cantidad: 100mm. Fecha: 09/06/2026.

Verificación de encofrado y verticalidad. Pilar P18.

Dirección.: Emeterio Miranda N.° 1245 c/Bruselas. Asunción – Paraguay
Teléfonos: 0972-405 304
Email: ingenieros@trsaconsultores.com

TRSA Ingenieros & Consultores
Ing. Tomás R. Sosa A.
Fiscal de Obras

Verificación de encofrado y verticalidad. Pilar P24.

Verificación de encofrado y verticalidad. Pilar P27.

Dirección.: Emeterio Miranda N.º 1245 c/Bruselas. Asunción – Paraguay
Teléfonos: 0972-405 304
Email: ingenieros@trsaconsultores.com

Ing. Tomás R. Sosa A.
Fiscal de Obras

Verificación de armadura. Pilar P31.

Verificación de encofrado y verticalidad. Pilar P31.

Verificación de ensayo de rotura de probetas. Losa. LA1.

Dirección.: Emeterio Miranda N.° 1245 c/Bruselas. Asunción – Paraguay
Teléfonos: 0972-405 304
Email: ingenieros@trsaconsultores.com

Ing. Tomás R. Sosa A.
Fiscal de Obras

Verificación de ensayo de rotura de probetas. Losa. LA1-1

Verificación de ensayo de rotura de probetas. Losa. LA1-2.

Dirección.: Emeterio Miranda N.° 1245 c/Bruselas. Asunción – Paraguay
Teléfonos: 0972-405 304
Email: ingenieros@trsaconsultores.com

Ing. Tomás R. Sosa A.
Fiscal de Obras

Verificación de ensayo de rotura de probetas. Losa. LA1-2

Verificación de ensayo de rotura de probetas. Losa. LA2-1.

Dirección.: Emeterio Miranda N.° 1245 c/Bruselas. Asunción – Paraguay
Teléfonos: 0972-405 304
Email: Ingenieros@trsaconsultores.com

Verificación de ensayo de rotura de probetas. Losa. LA2-1.

Verificación de ensayo de rotura de probetas. Losa. LA2-2.

Dirección.: Emeterio Miranda N.° 1245 c/Bruselas. Asunción – Paraguay
Teléfonos: 0972-405 304
Email: ingenieros@trsaconsultores.com

Ing. Tomás R. Sosa A.
Fiscal de Obras

Verificación de ensayo de rotura de probetas. Losa. LA2-2.

Verificación de ensayo de rotura de probetas. Losa. LAS-1.

Dirección.: Emeterio Miranda N.° 1245 c/Bruselas. Asunción – Paraguay
Teléfonos: 0972-405 304
Email: ingenieros@trsaconsultores.com

TRSA Ingenieros & Consultores
Ing. Tomás R. Sosa A.
Fiscal de Obras

Verificación de ensayo de rotura de probetas. Losa. LA5-2.

Verificación de ensayo de rotura de probetas. LA6-1.

Dirección.: Emeterio Miranda N.° 1245 c/Bruselas. Asunción – Paraguay
Teléfonos: 0972-405 304
Email: ingenieros@trsaconsultores.com

TRSA Ingenieros & Consultores
Ing. Tomás R. Sosa A.
Fiscal de Obras

Verificación de ensayo de rotura de probetas. Losa. LA6-2.

Verificación de ensayo de rotura de probetas. Losa. LA11-1

Dirección.: Emeterio Miranda N.° 1245 c/Bruselas. Asunción – Paraguay
Teléfonos: 0972-405 304
Email: ingenieros@trsaconsultores.com

TRSA Ingenieros & Consultores
Ing. Tomás R. Sosa A.
Fiscal de Obras

Verificación de ensayo de rotura de probetas. Losa. LA11-2.

Verificación de ensayo de rotura de probetas. Losa. LA12-1.

Dirección.: Emeterio Miranda N.° 1245 c/Bruselas. Asunción – Paraguay
Teléfonos: 0972-405 304
Email: ingenieros@trsaconsultores.com

Ing. Tomás R. Sosa A.
Fiscal de Obras

Verificación de ensayo de rotura de probetas. Losa. LA12-2.

Dirección.: Emeterio Miranda N.° 1246 c/Bruselas. Asunción – Paraguay
Teléfonos: 0972-405 304
Email: ingenieros@trsaconsultores.com

Ing. Tomás R. Sosa A.
Fiscal de Obras

ANEXO A.

ACTA DE REUNION EN ZONA DE OBRA

Dirección.: Emeterio Miranda N° 1245 c/Bruselas. Asunción – Paraguay
Teléfonos: 0972-405 304
Email: ingenieros@trsaconsultores.com

Ing. Tomás R. Sosa A.
Fiscal de Obras

CONTRATO Nº51/2025, EN EL MARCO DEL LLAMADO A LICITACIÓN PÚBLICA NACIONAL PAC Nº86/2024 "CONSTRUCCIÓN DEL JUZGADO DE 1RA. INSTANCIA DE YBY YAU - PLURIANUAL - AD REFERÉNDUM" ID Nº457.449 - EMPRESA APONTE LATORRE S.A.			
FECHA:	11/06/26	ACTA DE REUNIÓN Nº:	24

En la ciudad de Yby Yau a los 11 días del mes de junio del año 2026 siendo las 9:00 hs., se reúnen en el sitio de obras las siguientes personas:

	PARTICIPANTES		
1	Arq. Carolina Baiusaldo	Dirección de Infraestructura Física - CSJ	Participación Virtual
2	Arq. Diego Báez	Dirección de Infraestructura Física - CSJ	Participación Virtual
3	Arq. Iván González	Dirección de Infraestructura Física - CSJ	Participación Virtual
4	Ing. Alexander Ferreira	Dirección de Infraestructura Física - CSJ	Participación Virtual
5	Ing. Tomás Robert Sosa	Fiscalización de Obras	
6	Ing. Osvaldo Aponte	Aponte Latorre S.A. - Empresa Contratista	Participación Virtual
7	Ing. Rodrigo Santacruz	Aponte Latorre S.A. - Empresa Contratista	

ITEM	ACTIVIDADES DESARROLLADAS
1	Recorrido y verificacion de las actividades en la obra, previa a la reunion.
2	Lectura del Acta anterior.
3	Se presenta el programa semanal.
4	La Contratista presentó a la DIF con copia a la Fiscalización la nota de solicitud de prórroga por atraso en pagos de certificados y por lluvias y sus consecuencias.
5	La Contratista informa que el cargamento de la losa prevista para esta semana no se pudo realizar por las inclemencias del tiempo.
6	El Ing. Aponte informa que estará ausente del martes 16 de junio al lunes 29 de junio.
7	La Fiscalización informa que desde el lunes 15 de junio se estará incorporando Guillermo Cabañas estudiante de último año de Ingeniería Civil como asistente de Residente de Fiscalización.
8	La DIF informa el correcto llenado del Libro de Obra.

Previa lectura, finaliza la Reunión siendo las 10:15 hs., firmándose 3 (tres) ejemplares de un mismo tenor y un solo efecto.-

TRSA Ingenieros & Consultores
Ing. Tomás R. Sosa A.
Fiscal de Obras

APONTE LATORRE CONSTRUCTORA

Dirección.: Emeterio Miranda Nº 1245 c/Bruselas. Asunción – Paraguay
Teléfonos: 0972-405 304
Email: Ingenieros@trsaconsultores.com

TRSA Ingenieros & Consultores
Ing. Tomás R. Sosa A.
Fiscal de Obras

ANEXO B.

PLANILLA DE CONTROL DIARIO Y RECEPCIÓN DE MATERIALES

Dirección.: Emeterio Miranda N° 1245 c/Bruselas. Asunción – Paraguay
Teléfonos: 0972-405 304
Email: ingenieros@trsaconsultores.com

Ing. Tomás R. Sosa A.
Fiscal de Obras

CONTRATISTA		FISCALIZACIÓN
APONTE LATORRE CONSTRUCTORA	LICITACION PUBLICA NACIONAL "CONSTRUCCIÓN DEL JUZGADO DE 1RA. INSTANCIA DE YBY YA'U - PLURIANUAL - AD REFERÉNDUM. ID N°457.449	TRSA Ingenieros & Consultores

PLANILLA DE CONTROL DIARIO

Fecha:	[illegible]
Tiempo/ (B)(H)(LL):	
Tipo de Ensayo/Control:	Asentamiento de [illegible] y toma de probetas
Item:	
Ubicación:	[illegible] Techo [illegible] Piso, [illegible] fondo de [illegible]
Resultado del Control:	Asentamiento aceptable, probetas p/ su envío al laboratorio

TRSA Ingenieros & Consultores
Ing. Tomás R. Sosa A.
Fiscal de Obras

Fiscal de Obras

Residente

APONTE LATORRE CONSTRUCTORA

PLANILLA DE RECEPCIÓN DE MATERIALES

Datos del Material

Material	Unidad	Cantidad	Datos del Fabricante	Cumple con especificaciones técnicas (Si / No)	Observaciones

Fiscal de Obras

Residente

Dirección.: Emeterio Miranda N° 1245 c/Bruselas. Asunción – Paraguay
Teléfonos: 0972-405 304
Email: ingenieros@trsaconsultores.com

TRSA Ingenieros & Consultores
Ing. Tomás R. Sosa A.
Fiscal de Obras

ANEXO C.

PLANILLA DE CONTROL DE EQUIPOS Y MAQUINARIAS

Dirección.: Emeterio Miranda N° 1245 c/Bruselas. Asunción – Paraguay
Teléfonos: 0972-405 304
Email: ingenieros@trsaconsultores.com

Ing. Tomás R. Sosa A.
Fiscal de Obras

CONTRATISTA		FISCALIZACION
APONTE LATORRE CONSTRUCTORA	LICITACIÓN PÚBLICA NACIONAL "CONSTRUCCIÓN DEL JUZGADO DE 1RA. INSTANCIA DE YBY YA´U - PLURIANUAL - AD REFERÉNDUM. ID N°457.449	TRSA Ingenieros & Consultores

PLANILLA DE CONTROL DE EQUIPOS Y MAQUINARIAS

Semana N°:	27	Desde:	8 de junio de 2026	Hasta:	13 de junio de 2026
Equipo				En uso (Si / No)	Estado
Bobcat 765				Si	Bueno
Placa compactadora vibratoria				Si	Bueno

Ing. Tomás R. Sosa A.
Fiscal de Obras

Dirección.: Emeterio Miranda N° 1245 c/Bruselas. Asunción – Paraguay
Teléfonos: 0972-405 304
Email: ingenieros@trsaconsultores.com

ANEXO D.

PLANILLA DE ANALISIS DEL PERSONAL TECNICO DE CONTRATISTA

Dirección.: Emeterio Miranda N° 1245 c/Bruselas. Asunción – Paraguay
Teléfonos: 0972-405 304
Email: ingenieros@trsaconsultores.com

Ing. Tomás R. Sosa A.
Fiscal de Obras

CONTRATISTA		LICITACION PÚBLICA NACIONAL "CONSTRUCCIÓN DEL JUZGADO DE 1RA. INSTANCIA DE YBY YA´U - PLURIANUAL - AD REFERÉNDUM. ID N°457.449	FISCALIZACION
APONTE LATORRE CONSTRUCTORA			TRSA Ingenieros & Consultores
PLANILLA DE CONTROL DEL PERSONAL TÉCNICO DE LA CONTRATISTA			
SEMANA N°	27	DESDE:	8 de junio de 2026
		HASTA:	13 de junio de 2026

NOMBRE	APELLIDO	CEDULA DE IDENTIDAD	RUBRO
Edgar	Aponte	687.200	Administrador
Rodrigo	Santacruz	4.290.989	Ingeniero Residente
Carlos Aguilar	López		Sereno
EMIGDIO	GONZALEZ	3.597.513	Subcontratista de Albañilería
2 Oficiales y 2 Ayudantes			
Edil	Benitez	3.912.337	Subcontratista de H°A°
16 oficiales y 16 ayudantes			

TRSA Ingenieros & Consultores
Ing. Tomás R. Sosa A.
Fiscal de Obras

Dirección.: Emeterio Miranda N° 1245 c/Bruselas. Asunción – Paraguay
Teléfonos: 0972-405 304
Email: Ingenieros@trsaconsultores.com

ANEXO E.

PROGRAMA SEMANAL DE LA CONTRATISTA

Dirección.: Emeterio Miranda Nº 1245 c/Bruselas. Asunción – Paraguay
Teléfonos: 0972-405 304
Email: ingenieros@trsaconsultores.com

CORTE SUPREMA DE JUSTICIA

CONTRATO 51/2025: "CONSTRUCCION DEL JUZGADO DE 1RA. INSTANCIA DE YBY YA´U"

Contratista: APONTE LATORRE S.A. **Fiscalización:** TRSA Consultores

PROGRAMA DE TRABAJO SEMANAL

Del: 12-jun-26 Al: 19-jun-26

Ítem	Actividades	Anterior		Siguiente	Observaciones:
		Previsto	Ejecutado	Previsto	
6	ESTRUCTURA DE HORMIGÓN ARMADO - PLANTA BAJA				
6.4	Vigas de Ho Ao	100%	95%	100%	
7	ESTRUCTURA DE HORMIGÓN ARMADO - PRIMER PISO				
7.1	Pilares de Ho Ao	90%	90%	90%	
7.2	Vigas de Ho Ao	55%	55%	55%	
7.3	Losas de Ho Ao aligerada	55%	55%	55%	
8	ESTRUCTURA DE HORMIGÓN ARMADO - AZOTEA				
8.1	Pilares de Ho Ao	28%	31%	33%	
8.2	Vigas de Ho Ao	30%	20%	30%	
8.3	Losas de Ho Ao aligerada	25%	15%	25%	

TRSA Ingenieros & Consultores
Ing. Tomás R. Sosa A.
Fiscal de Obras

Ing. Rodrigo Santacruz
Residente de Obra
APONTE LATORRE CONSTRUCTORA

TRSA Ingenieros & Consultores
Ing. Tomás R. Sosa A.
Fiscal de Obras

Dirección.: Emeterio Miranda N° 1245 c/Bruselas. Asunción – Paraguay
Teléfonos: 0972-405 304
Email: ingenieros@trsaconsultores.com

ANEXO F.

LIBRO DE OBRA

Dirección.: Emeterio Miranda Nº 1245 c/Bruselas. Asunción – Paraguay
Teléfonos: 0972-405 304
Email: ingenieros@trsaconsultores.com

Ing. Tomás R. Sosa A.
Fiscal de Obras

APONTE LATORRE
CONSTRUCTORA

Nº 0000161

LIBRO DE OBRAS
CORTE SUPREMA DE JUSTICIA

LPN P.A.C. Nº 86/2024 " CONSTRUCCIÓN DEL JUZGADO DE 1RA. INSTANCIA DE YBY YAÚ - PLURIANUAL - AD REFERÉDUM" ID Nº 457.449 - CONTRATO Nº 51/ 2025

FECHA: 08/06/26

Continúan trabajos de encofrado de fondos de viga y losas casetonadas del techo del primer piso en Bloque C. Se continúa el panderete de protección de la aislación del muro de H°A° del subsuelo. Continúa el armado del muro de H°A° ubicado entre la rampa de acceso para discapacitados y el interior del Bloque A. Se ejecuta la armadura de pilares P25 y P27 del techo del primer piso Bloque D.

Ing. Rodrigo Santacruz

TRSA Ingenieros & Consultores
Ing. Tomás R. Sosa A.
Fiscal de Obras

Dirección.: Emeterio Miranda Nº 1245 c/Bruselas. Asunción – Paraguay
Teléfonos: 0972-405 304
Email: ingenieros@trsaconsultores.com

TRSA Ingenieros & Consultores
Ing. Tomás R. Sosa A.
Fiscal de Obras

APONTE LATORRE
CONSTRUCTORA

Nº 0000162

LIBRO DE OBRAS
CORTE SUPREMA DE JUSTICIA

LPN P.A.C. Nº 86/2024 " CONSTRUCCIÓN DEL JUZGADO DE 1RA. INSTANCIA DE YBY YAÚ - PLURIANUAL - AD REFERÉDUM" ID Nº 457.449 - CONTRATO Nº 51/ 2025

FECHA: 09/01/2026

Sin actividad por lluvia. Cantidad de lluvia caída: 100 mm

TRSA Ingenieros & Consultores
Ing. Tomás R. Sosa A.
Fiscal de Obras

Dirección.: Emeterio Miranda Nº 1245 c/Bruselas. Asunción – Paraguay
Teléfonos: 0972-405 304
Email: Ingenieros@trsaconsultores.com

TRSA Ingenieros & Consultores
Ing. Tomás R. Sosa A.
Fiscal de Obras

APONTE LATORRE CONSTRUCTORA   Nº 0000163

LIBRO DE OBRAS

CORTE SUPREMA DE JUSTICIA

LPN P.A.C. Nº 86/2024 " CONSTRUCCIÓN DEL JUZGADO DE 1RA. INSTANCIA DE YBY YAÚ - PLURIANUAL - AD REFERÊDUM" ID Nº 457.449 - CONTRATO Nº 51/ 2025

FECHA: 10/06/26

Continuan trabajos de encofrados y armado de vigas y losas del techo de (Planta) Primer Piso Bloque C
Continuan trabajos de encofrado y armado de pilares de techo de planta baja y techo de primer piso.

De: Contratista
A: Fiscalización
Se solicita verificación y autorización para carga de pilares P25, P27, P18 del techo de primer piso y pilar P31 del techo de planta baja

De: Fiscalización
A: Contratista
Se autoriza el inicio del carguemento de H° en los elementos solicitados, previo control del asentamiento y moldeo de probetas de H°

Ing. Rodrigo Santacruz

TRSA Ingenieros & Consultores
Ing. Tomás R. Sosa A.
Fiscal de Obras

Dirección.: Emeterio Miranda Nº 1245 c/Bruselas. Asunción – Paraguay
Teléfonos: 0972-405 304
Email: ingenieros@trsaconsultores.com

TRSA Ingenieros & Consultores
Ing. Tomás R. Sosa A.
Fiscal de Obras

APONTE LATORRE CONSTRUCTORA

Nº 0000164

LIBRO DE OBRAS
CORTE SUPREMA DE JUSTICIA

LPN P.A.C. Nº 86/2024 " CONSTRUCCIÓN DEL JUZGADO DE 1RA. INSTANCIA DE YBY YAÚ - PLURIANUAL - AD REFERÉDUM" ID Nº 457.449 - CONTRATO Nº 51/ 2025

FECHA: 11/06/26

Continuan trabajos de encofrado y armado de losa y vigas del Techo de Primer Piso Bloque C.

Ing. Rodrigo Santacruz
Aponte Latorre S.A.

TRSA Ingenieros & Consultores
Ing. Tomás R. Sosa A.
Fiscal de Obras

Dirección.: Emeterio Miranda Nº 1245 c/Bruselas. Asunción – Paraguay
Teléfonos: 0972-405 304
Email: Ingenieros@trsaconsultores.com

TRSA Ingenieros & Consultores
Ing. Tomás R. Sosa A.
Fiscal de Obras

APONTE LATORRE
CONSTRUCTORA

Nº 0000165

LIBRO DE OBRAS
CORTE SUPREMA DE JUSTICIA

LPN P.A.C. Nº 86/2024 " CONSTRUCCIÓN DEL JUZGADO DE 1RA. INSTANCIA DE YBY YAÚ - PLURIANUAL - AD REFERÉDUM" ID Nº 457.449 - CONTRATO Nº 51/ 2025

FECHA: 12/06/26

Sin actividad por Feriado Nacional

Ing. Rodrigo Santacruz
Aponte Latorre S.A.

TRSA Ingenieros & Consultores
Ing. Tomás R. Sosa A.
Fiscal de Obras

Dirección.: Emeterio Miranda Nº 1245 c/Bruselas. Asunción – Paraguay
Teléfonos: 0972-405 304
Email: Ingenieros@trsaconsultores.com

TRSA Ingenieros & Consultores
Ing. Tomás R. Sosa A.
Fiscal de Obras

APONTE LATORRE CONSTRUCTORA

Nº 0000166

LIBRO DE OBRAS

CORTE SUPREMA DE JUSTICIA

LPN P.A.C. Nº 86/2024 " CONSTRUCCIÓN DEL JUZGADO DE 1RA. INSTANCIA DE YBY YAÚ - PLURIANUAL - AD REFERÉDUM" ID Nº 457.449 - CONTRATO Nº 51/ 2025

FECHA: 13/06/26

Continuan trabajos de encofrado y armado de losas y vigas del Techo de Primer Piso Bloque C.

Ing. Rodrigo Latorre
Aponte Latorre S.A.

TRSA Ingenieros & Consultores
Ing. Tomás R. Sosa A.
Fiscal de Obras

Dirección.: Emeterio Miranda Nº 1245 c/Bruselas. Asunción – Paraguay
Teléfonos: 0972-405 304
Email: Ingenieros@trsaconsultores.com

TRSA Ingenieros & Consultores
Ing. Tomás R. Sosa A.
Fiscal de Obras

ANEXO D.

INFORME SEMANAL N°28

TRSA Ingenieros & Consultores
Ing. Tomás R. Sosa A.
Fiscal de Obras

Dirección.: Emeterio Miranda N° 1245 c/Bruselas. Asunción – Paraguay
Teléfonos: 0972-405 304
Email: ingenieros@trsaconsultores.com

TRSA Ingenieros & Consultores

CORTE SUPREMA DE JUSTICIA

Compromiso con la gente

CONSULTORÍA PARA LA FISCALIZACIÓN DE OBRAS DEL JUZGADO DE 1RA. INSTANCIA DE YBY YA'U – PLURIANUAL – AD REFERENDUM. ID N°457.520. CONTRATO N° 56/20205

INFORME SEMANAL N°28

15 DE JUNIO DEL 2026
al
20 DE JUNIO DEL 2026

Vto Bno.

Ing. Kevin Alexander Ferreira
Técnico
Dpto. Obras y Proyectos-D.I.F.

TRSA Ingenieros & Consultores
Ing. Tomás R. Sosa A.
Fiscal de Obras

INTRODUCCIÓN

De conformidad con lo establecido en el punto **INFORMES** de los Términos de referencia del Llamado de la Corte Suprema de Justicia - CSJ, Licitación Pública Nacional PAC N°88/2024 **"CONSULTORÍA PARA LA FISCALIZACIÓN DE OBRAS DEL JUZGADO DE 1RA. INSTANCIA DE YBY YA´U – PLURIANUAL – AD REFERÉNDUM" ID N°457.520,** en el marco del **Contrato N°56/2025** de fecha 22 de julio del 2025, que adjudica a **TRSA INGENIEROS & CONSULTORES** de Tomas Robert Sosa Aguilera, para los servicios de fiscalización de la obra de referencia, presentamos el **INFORME SEMANAL N°28** que corresponde al periodo del 15 de junio del 2026 al 20 de junio del 2026.

Contratante	Corte Suprema de Justicia
Contratista	Aponte Latorre S.A.
Monto del Contrato de la Contratista	Gs 25.367.351.736. (Son guaraníes veinticinco mil millones trescientos sesenta y siete millones trescientos cincuenta y un mil) - IVA incluido.
Objeto del contrato de la Fiscalización	Licitación Pública Nacional PAC N°88/2024 "Consultoria para la Fiscalización de Obras del Juzgado de 1ra. Instancia de Yby Ya´u – Plurianual – Ad Referendum". Contrato N° 56/2025.
Fiscalización	TRSA Ingenieros & Consultores de Tomas Robert Sosa Aguilera
Monto del Contrato de la Fiscalización	Gs 943.500.000. (Son guaraníes Novecientos cuarenta y tres millones quinientos mil) - IVA incluido.
Plazo Contractual	La vigencia del contrato es desde la firma hasta el cumplimiento total de las obligaciones. Los servicios serán prestados por un plazo de 24 meses desde la firma del acta de inicio.
Fecha de firma del Contrato	22 de julio del 2025.
Fecha del Acta de Inicio	01 de Diciembre del 2025

Dirección.: Emeterio Miranda N.° 1245 c/Bruselas. Asunción – Paraguay
Teléfonos: 0972-405 304
Email: **Ingenieros@trsaconsultores.com**

TRSA Ingenieros & Consultores
Ing. Tomás R. Sosa A.
Fiscal de Obras

ACTIVIDADES EJECUTADAS

Ítem	Actividades	SEMANA N°28	
		Previsto	Ejecutado
7	ESTRUCTURA DE HORMIGÓN ARMADO - PRIMER PISO		
7.1	Pilares de H°A°	90%	90%
7.2	Vigas de H°A°	55%	55%
7.3	Losas de H° A° aligerada	55%	55%
8	ESTRUCTURA DE HORMIGÓN ARMADO - AZOTEA		
8.1	Pilares de H°A°	33%	33%
8.2	Vigas de H°A°	30%	20%
8.3	Losas de H°A° Aligerada	25%	15%

- **Comentario de la Fiscalización respecto al avance semanal de obra**

7.1. **Estructura de hormigón armado – Primer Piso. Pilares de H°A°:** No se registraron avances.

7.2. **Estructura de hormigón armado – Primer Piso. Vigas de H°A°:** No se registraron avances.

7.3. **Estructura de hormigón armado – Primer Piso. Losas de H°A° aligerada:** No se registraron avances.

8.1. **Estructura de hormigón armado – Azotea. Pilares de H°A°:** Se ejecutaron las cantidades programadas.

8.2. **Estructura de hormigón armado – Azotea. Vigas de H°A°:** No se alcanzaron las cantidades programadas.

8.3. **Estructura de hormigón armado – Azotea. Losas de H°A° aligerada:** No se alcanzaron las cantidades programadas.

CONDICIONES CLIMÁTICAS

El día 16/06 se registró 20 mm de lluvia. Sin actividad.
El día 19/06 se registró 40 mm de lluvia. Sin actividad.

Dirección.: Emeterio Miranda N.° 1245 c/Bruselas. Asunción – Paraguay
Teléfonos: 0972-405 304
Email: ingenieros@trsaconsultores.com

Ing. Tomás R. Sosa A.
Fiscal de Obras

INFORME FOTOGRÁFICO Y DESCRIPTIVO

Verificación de armadura Pilar 4
Bloque B

Verificación de encofrado y verticalidad. Pilar P4
Bloque B

Dirección.: Emeterio Miranda N.° 1245 c/Bruselas. Asunción – Paraguay
Teléfonos: 0972-405 304
Email: ingenieros@trsaconsultores.com

TRSA Ingenieros & Consultores
Ing. Tomás R. Sosa A.
Fiscal de Obras

Verificación del Ensayo de Asentamiento Pilar P4 Bloque B

Verificación de medición de la precipitación con pluviómetro de 150mm. Cantidad: 20mm
Fecha:16/06/2026

Dirección.: Emeterio Miranda N.º 1245 c/Bruselas. Asunción – Paraguay
Teléfonos: 0972-405 304
Email: ingenieros@trsaconsultores.com

TRSA Ingenieros & Consultores
Ing. Tomás R. Sosa A.
Fiscal de Obras

Colocación de Guttabetta Bidin para drenaje de pantalla de H°A° . Bloque A

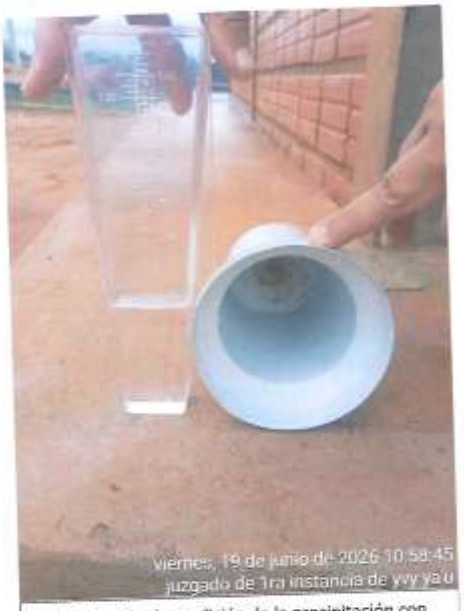

Verificación de medición de la precipitación con pluviómetro de 150mm. Cantidad: 20mm
Fecha:16/06/2026

Dirección.: Emeterio Miranda N.º 1245 c/Bruselas. Asunción – Paraguay
Teléfonos: 0972-405 304
Email: ingenieros@trsaconsultores.com

Ing. Tomás R. Sosa A.
Fiscal de Obras

ANEXO A.

ACTA DE REUNION EN ZONA DE OBRA

Dirección.: Emeterio Miranda N° 1245 c/Bruselas. Asunción – Paraguay
Teléfonos: 0972-405 304
Email: ingenieros@trsaconsultores.com

TRSA Ingenieros & Consultores
Ing. Tomás R. Sosa A.
Fiscal de Obras

CONTRATO N°51/2025, EN EL MARCO DEL LLAMADO A LICITACIÓN PÚBLICA NACIONAL PAC N°09/2024 "CONSTRUCCIÓN DEL JUZGADO DE 1RA. INSTANCIA DE YBY YAU - PLURIANUAL - AD REFERÉNDUM" ID N°457.449 - EMPRESA APONTE LATORRE S.A.			
FECHA:	19/06/26	ACTA DE REUNION Nº:	25

En la ciudad de Yby Yau a los 19 días del mes de junio del año 2026 siendo las 9:00 hs., se reúnen en el sitio de obras las siguientes personas:

	PARTICIPANTES	
1	Dr. Fauzi Cabañas	Presidente de la Circunscripción Judicial de Concepción
2	Teresa Silva	Comunicaciones de la Presidencia de la Circunscripción
3	Lic. José Garzote	Presidente de la Junta Departamental de Concepción
4	Lic. Cecilia Domínguez	Secretaria de Obras de la Gobernación de Concepción
5	Diana Vallalba	Secretaria de Obras de la Gobernación de Concepción
6	Ana. Carolina Basualdo	Dirección de Infraestructura Física - CSJ
7	Ing. Alexander Ferreira	Dirección de Infraestructura Física - CSJ
8	Ing. Tomás Robert Sosa	Fiscalización de Obras
9	Guillermo Cabañas	Fiscalización de Obras
10	Ing. Rodrigo Santacruz	Aponte Latorre S.A. - Empresa Contratista

ITEM	ACTIVIDADES DESARROLLADAS
1	Recorrido y verificación de las actividades en la obra, previa a la reunión.
2	Lectura del Acta anterior.
3	Se presenta el programa semanal.
4	Se trató la necesidad de realizar un anteproyecto que incluya la relación entre los niveles de acceso a la obra, las calles colectoras y la ruta PHDS de manera a facilitar la ejecución de las calles colectoras a través de la gestión de la Gobernación.
5	La Contratista informa que el carpimento de la losa prevista para esta semana no se pudo realizar por las inclemencias del tiempo.
6	La Contratista informa que presentará una nota ampliatoria referente a la nota de solicitud de prórroga por atraso en pagos de certificados y por lluvias y sus consecuencias.
7	La DIF informa el correcto llenado del Libro de Obra.

Previa lectura, finaliza la Reunión siendo las 10:15 hs., firmándose 3 (tres) ejemplares de un mismo tenor y un solo efecto.-

Ing. Rodrigo Santacruz
APONTE LATORRE

FABIO A. CABAÑAS COSSEN
PRESIDENTE

Ing. Kevin Alexander Ferreira Tavalos
Dpto. Obras y Proyectos-D.I.F.

TRSA Ingenieros & Consultores
Ing. Tomás R. Sosa A.
Fiscal de Obras

Diana Vallalba

Guillermo Cabañas

Dirección.: Emeterio Miranda Nº 1245 c/Bruselas. Asunción – Paraguay
Teléfonos: 0972-406 304
Email: ingenieros@trsaconsultores.com

TRSA Ingenieros & Consultores
Ing. Tomás R. Sosa A.
Fiscal de Obras

ANEXO B.

PLANILLA DE CONTROL DIARIO Y RECEPCIÓN DE MATERIALES

Dirección.: Emeterio Miranda N° 1245 c/Bruselas. Asunción – Paraguay
Teléfonos: 0972-405 304
Email: ingenieros@trsaconsultores.com

TRSA Ingenieros & Consultores
Ing. Tomás R. Sosa A.
Fiscal de Obras

CONTRATISTA		FISCALIZACION
APONTE LATORRE CONSTRUCTORA	LICITACION PUBLICA NACIONAL "CONSTRUCCIÓN DEL JUZGADO DE 1RA. INSTANCIA DE YBY YA´U - PLURIANUAL - AD REFERENDUM. ID 457.520	TRSA Ingenieros & Consultores

PLANILLA DE CONTROL DIARIO

Fecha:	
Tiempo [S][N][L]:	
Tipo de Ensaya/Control:	
Item:	
Ubicación:	
Resultado del Control:	

Fiscal de Obras — Residente

PLANILLA DE RECEPCIÓN DE MATERIALES

Datos del Material

Material	Unidad	Cantidad	Datos del Fabricante	Cumple con especificaciones técnicas (Si / No)	Observaciones

Fiscal de Obras — Residente

Teléfonos: 0972-406 304
Email: ingenieros@trsaconsultores.com

TRSA Ingenieros & Consultores
Ing. Tomás R. Sosa A.
Fiscal de Obras

ANEXO C.

PLANILLA DE CONTROL DE EQUIPOS Y MAQUINARIAS

Dirección.: Emeterio Miranda N° 1245 c/Bruselas. Asunción – Paraguay
Teléfonos: 0972-405 304
Email: ingenieros@trsaconsultores.com

Ing. Tomás R. Sosa A.
Fiscal de Obras

CONTRATISTA		FISCALIZACION
APONTE LATORRE CONSTRUCTORA	LICITACIÓN PÚBLICA NACIONAL "CONSTRUCCIÓN DEL JUZGADO DE 1RA. INSTANCIA DE YBY YA´U - PLURIANUAL - AD REFERÉNDUM. ID N°457.449	TRSA Ingenieros & Consultores

PLANILLA DE CONTROL DE EQUIPOS Y MAQUINARIAS

Semana N°:	28	Desde:	15 de junio de 2026	Hasta:	20 de junio de 2026
Equipo				**En uso (Si / No)**	**Estado**
Bobcat 765				Si	Bueno
Placa compactadora vibratoria				Si	Bueno

TRSA Ingenieros & Consultores
Ing. Tomás R. Sosa A.
Fiscal de Obras

Dirección.: Emeterio Miranda N° 1245 c/Bruselas. Asunción – Paraguay
Teléfonos: 0972-405 304
Email: ingenieros@trsaconsultores.com

ANEXO D.

PLANILLA DE ANALISIS DEL PERSONAL TECNICO DE CONTRATISTA

Dirección.: Emeterio Miranda N° 1245 c/Bruselas. Asunción – Paraguay
Teléfonos: 0972-405 304
Email: ingenieros@trsaconsultores.com

TRSA Ingenieros & Consultores
Ing. Tomás R. Sosa A.
Fiscal de Obras

CONTRATISTA		LICITACIÓN PÚBLICA NACIONAL "CONSTRUCCIÓN DEL JUZGADO DE 1RA. INSTANCIA DE YBY YA´U - PLURIANUAL - AD REFERÉNDUM. ID N°457.449	FISCALIZACION
APONTE LATORRE CONSTRUCTORA			TRSA Ingenieros & Consultores
PLANILLA DE CONTROL DEL PERSONAL TÉCNICO DE LA CONTRATISTA			
SEMANA N°	28	DESDE:	15 de junio de 2026
		HASTA:	20 de junio de 2026

NOMBRE	APELLIDO	CEDULA DE IDENTIDAD	RUBRO
Edgar	Aponte	687.200	Administrador
Rodrigo	Santacruz	4.290.989	Ingeniero Residente
Carlos Aguilar	López		Sereno
EMIGDIO	GONZALEZ	3.597.513	Subcontratista de Albañilería
2 Oficiales y 2 Ayudantes			
Edil	Benitez	3.912.337	Subcontratista de H°A°
16 oficiales y 16 ayudantes			

TRSA Ingenieros & Consultores
Ing. Tomás R. Sosa A.
Fiscal de Obras

Dirección.: Emeterio Miranda N° 1245 c/Bruselas. Asunción – Paraguay
Teléfonos: 0972-405 304
Email: ingenieros@trsaconsultores.com

ANEXO E.

PROGRAMA SEMANAL DE LA CONTRATISTA

Dirección.: Emeterio Miranda N° 1245 c/Bruselas. Asunción – Paraguay
Teléfonos: 0972-405 304
Email: Ingenieros@trsaconsultores.com

Ing. Tomás R. Sosa A.
Fiscal de Obras

CORTE SUPREMA DE JUSTICIA

CONTRATO 51/2025: "CONSTRUCCIÓN DEL JUZGADO DE 1RA. INSTANCIA DE YBY YA´U"

Contratista: APONTE LATORRE S.A. — Fiscalización: TRSA Consultores

PROGRAMA DE TRABAJO SEMANAL

Del: 19-jun-26 Al: 26-jun-26

Item	Actividades	Anterior		Siguiente	Observaciones:
		Previsto	Ejecutado	Previsto	
7	ESTRUCTURA DE HORMIGÓN ARMADO - PRIMER PISO				
7.1	Pilares de Ho Ao	90%	90%	100%	
7.2	Vigas de Ho Ao	55%	55%	65%	
7.3	Losas de Ho Ao aligerada	55%	55%	65%	
8	ESTRUCTURA DE HORMIGÓN ARMADO - AZOTEA				
8.1	Pilares de Ho Ao	33%	33%	45%	
8.2	Vigas de Ho Ao	30%	20%	35%	
8.3	Losas de Ho Ao aligerada	25%	15%	30%	

Ing. Kevin Alexander Ferreira
Técnico
Dpto. Obras y Proyectos-D.I.F.

TRSA Ingenieros & Consultores
Ing. Tomás R. Sosa A.
Fiscal de Obras

Ing. Rodrigo Barbosa
Residente de Obra
APONTE LATORRE

TRSA Ingenieros & Consultores
Ing. Tomás R. Sosa A.
Fiscal de Obras

Dirección.: Emeterio Miranda N° 1245 c/Bruselas. Asunción – Paraguay
Teléfonos: 0972-405 304
Email: ingenieros@trsaconsultores.com

ANEXO F.

LIBRO DE OBRA

Dirección.: Emeterio Miranda Nº 1245 c/Bruselas. Asunción – Paraguay
Teléfonos: 0972-405 304
Email: ingenieros@trsaconsultores.com

Ing. Tomás R. Sosa A.
Fiscal de Obras

APONTE LATORRE
CONSTRUCTORA

Nº 0000169

LIBRO DE OBRAS

CORTE SUPREMA DE JUSTICIA

LPN P.A.C. Nº 86/2024 " CONSTRUCCIÓN DEL JUZGADO DE 1RA. INSTANCIA DE YBY YAÚ - PLURIANUAL - AD REFERÉDUM" ID Nº 457.449 - CONTRATO Nº 51/ 2025

FECHA: 17/06/26

Continuan trabajos de encofrado y armado de losas y vigas del techo de Primer Piso Bloque C. Se realiza la colocación de la tuttaleta Bidint junto con los caños perforados para drenaje en zonas donde la cara vertical de la pantalla de hormigón queda expuesta a precipitaciones.

* De: Fiscalización
* A: Contratista

Se aprueba el sistema constructivo realizado, no obstante cabe mencionar que las tareas no presupuestadas y necesarias de ejecución se realizan por cuenta y riesgo del Contratista, quien debe realizar las gestiones correspondientes ante la DIF (comitente) para su certificación.

Ing. Brian Pablo Asseo — Fiscalización

TRSA Ingenieros & Consultores — Ing. Tomás R. Sosa A. — Fiscal de Obras

Ing. Rodrigo Lantarón — APONTE LATORRE CONSTRUCTORA

Dirección.: Emeterio Miranda Nº 1245 c/Bruselas. Asunción – Paraguay
Teléfonos: 0972-405 304
Email: ingenieros@trsaconsultores.com

TRSA Ingenieros & Consultores — Ing. Tomás R. Sosa A. — Fiscal de Obras

APONTE LATORRE
CONSTRUCTORA

Nº 0000168

LIBRO DE OBRAS
CORTE SUPREMA DE JUSTICIA

LPN P.A.C. Nº 86/2024 " CONSTRUCCIÓN DEL JUZGADO DE 1RA. INSTANCIA DE YBY YAÚ - PLURIANUAL - AD REFERÉDUM" ID Nº 457.449 - CONTRATO Nº 51/ 2025

FECHA: 16/06/26

(Ho) Sin actividad por llama cantidad de llama caída: 20 mm

Ing. Rodrigo Lontsoray
APONTE LATORRE CONSTRUCTORA

Ing. Tomás R. Sosa A.
Fiscal de Obras

Ing. Tomás R. Sosa A.
Fiscal de Obras

Dirección.: Emeterio Miranda Nº 1245 c/Bruselas Asunción – Paraguay
Teléfonos: 0972-405 304
Email: ingenieros@trsaconsultores.com

TRSA Ingenieros & Consultores
Ing. Tomás R. Sosa A.
Fiscal de Obras

APONTE LATORRE
CONSTRUCTORA

Nº 0000167

LIBRO DE OBRAS
CORTE SUPREMA DE JUSTICIA

LPN P.A.C. Nº 86/2024 " CONSTRUCCIÓN DEL JUZGADO DE 1RA. INSTANCIA DE YBY YAÚ - PLURIANUAL - AD REFERÉDUM" ID Nº 457.449 - CONTRATO Nº 51/ 2025

FECHA: 15/06/26

Continúan trabajos de encofrado y armado de losas y vigas del Techo de Primer Piso Bloque C. Armado y encofrado de pilar P4 de Techo de Primer Piso Bloque B.

De: Contratista
A: Fiscalización
Se solicita verificación y autorización para cargo de pila P4 de Techo de Primer Piso Bloque B.

x De: Fiscalización
x A: Contratista
Se autoriza el inicio del cargamento de Hº en la Pila P4 solicitada, previo ensayo de asentamiento y moldeo de probetas.

Ing. Tomás Robert Sosa A.
Fiscalización

Ing. Rodrigo Santacruz
APONTE LATORRE CONSTRUCTORA

TRSA Ingenieros & Consultores
Ing. Tomás R. Sosa A.
Fiscal de Obras

Dirección.: Emeterio Miranda Nº 1245 c/Bruselas. Asunción – Paraguay
Teléfonos: 0972-405 304
Email: ingenieros@trsaconsultores.com

TRSA Ingenieros & Consultores
Ing. Tomás R. Sosa A.
Fiscal de Obras

APONTE LATORRE
CONSTRUCTORA

Nº 0000170

LIBRO DE OBRAS
CORTE SUPREMA DE JUSTICIA

LPN P.A.C. Nº 88/2024 " CONSTRUCCIÓN DEL JUZGADO DE 1RA. INSTANCIA DE YBY YAÚ - PLURIANUAL - AD REFERÉDUM" ID Nº 457.449 - CONTRATO Nº 51/ 2025

FECHA: 18/06/26

Continuan trabajos de encofrado y armado de losas y vigas del Techo de Primer Piso Bloque C

Ing. Rodrigo Lantaeny
APONTE LATORRE

Ing. Tomás Robert Sosa A.
Fiscalización

TRSA Ingenieros & Consultores
Ing. Tomás R. Sosa A.
Fiscal de Obras

Dirección.: Emeterio Miranda Nº 1245 c/Bruselas. Asunción – Paraguay
Teléfonos: 0972-405 304
Email: ingenieros@trsaconsultores.com

TRSA Ingenieros & Consultores
Ing. Tomás R. Sosa A.
Fiscal de Obras

APONTE LATORRE
CONSTRUCTORA

Nº 0000171

LIBRO DE OBRAS
CORTE SUPREMA DE JUSTICIA

LPN P.A.C. Nº 86/2024 " CONSTRUCCIÓN DEL JUZGADO DE 1RA. INSTANCIA DE YBY YAÚ - PLURIANUAL - AD REFERÉDUM" ID Nº 457.449 - CONTRATO Nº 51/ 2025

FECHA: 19/06/26

* De: Fiscalización
* A: Contratista
- Según Acta nº13 de fecha 13/03/2026 la DIF del instrucciones para realizar una verificación del computo métrico de las losas modificadas, por lo que deberá presentar una planilla de cómputo métrico y presupuesto contractual de compensación.

Ing. Tomás Robert Sosa A.
Fiscalización
TRSA Ingenieros & Consultores
Ing. Tomás R. Sosa A.
Fiscal de Obras

Ing. Rodrigo Lantaony
APONTE LATORRE

Sin actividad por lluvia. Lluvia caída: 40 mm

Ing. Rodrigo Lantaony
APONTE LATORRE

TRSA Ingenieros & Consultores
Ing. Tomás R. Sosa A.
Fiscal de Obras

TRSA Ingenieros & Consultores
Ing. Tomás R. Sosa A.
Fiscal de Obras

APONTE LATORRE
CONSTRUCTORA

Nº 0000172

LIBRO DE OBRAS
CORTE SUPREMA DE JUSTICIA

LPN P.A.C. Nº 86/2024 " CONSTRUCCIÓN DEL JUZGADO DE 1RA. INSTANCIA DE YBY YAÚ - PLURIANUAL - AD REFERÉDUM" ID Nº 457.449 - CONTRATO Nº 51/ 2025

FECHA: 20/06/26

Continúan trabajos de encofrado y armado de losas y vigas del Techo de Primer Piso Bloque C.

Ing. Rodrigo Santacruz
APONTE LATORRE CONSTRUCTORA

TRSA Ingenieros & Consultores
Ing. Tomás R. Sosa A.
Fiscal de Obras

Dirección.: Emeterio Miranda Nº 1245 c/Bruselas. Asunción – Paraguay
Teléfonos: 0972-405 304
Email: ingenieros@trsaconsultores.com

TRSA Ingenieros & Consultores
Ing. Tomás R. Sosa A.
Fiscal de Obras

ANEXO E.

INFORME SEMANAL N°29

TRSA Ingenieros & Consultores
Ing. Tomás R. Sosa A.
Fiscal de Obras

Dirección.: Emeterio Miranda Nº 1245 c/Bruselas. Asunción – Paraguay
Teléfonos: 0972-405 304
Email: ingenieros@trsaconsultores.com

TRSA Ingenieros & Consultores

CORTE SUPREMA DE JUSTICIA

Compromiso con la gente

CONSULTORÍA PARA LA FISCALIZACIÓN DE OBRAS DEL JUZGADO DE 1RA. INSTANCIA DE YBY YA´U – PLURIANUAL – AD REFERENDUM. ID N°457.520. CONTRATO N° 56/20205

INFORME SEMANAL N°29

22 DE JUNIO DEL 2026
al
30 DE JUNIO DEL 2026

Vto. Bno.

Ing. Kelvin Alexander Ferreira
Técnico
Dpto. Obras y Proyectos-D.I.F.

TRSA Ingenieros & Consultores
Ing. Tomás R. Sosa A.
Fiscal de Obras

INTRODUCCIÓN

De conformidad con lo establecido en el punto **INFORMES** de los Términos de referencia del Llamado de la Corte Suprema de Justicia - CSJ, Licitación Pública Nacional PAC N°88/2024 **"CONSULTORÍA PARA LA FISCALIZACIÓN DE OBRAS DEL JUZGADO DE 1RA. INSTANCIA DE YBY YA´U – PLURIANUAL – AD REFERÉNDUM" ID N°457.520,** en el marco del **Contrato N°56/2025** de fecha 22 de julio del 2025, que adjudica a **TRSA INGENIEROS & CONSULTORES** de Tomas Robert Sosa Aguilera, para los servicios de fiscalización de la obra de referencia, presentamos el **INFORME SEMANAL N°29** que corresponde al periodo del 22 de junio del 2026 al 30 de junio del 2026.

Contratante	Corte Suprema de Justicia
Contratista	Aponte Latorre S.A.
Monto del Contrato de la Contratista	Gs 25.367.351.736. (Son guaraníes veinticinco mil millones trescientos sesenta y siete millones trescientos cincuenta y un mil) - IVA incluido.
Objeto del contrato de la Fiscalización	Licitación Pública Nacional PAC N°88/2024 "Consultoría para la Fiscalización de Obras del Juzgado de 1ra. Instancia de Yby Ya´u – Plurianual – Ad Referendum". Contrato N° 56/2025.
Fiscalización	TRSA Ingenieros & Consultores de Tomas Robert Sosa Aguilera
Monto del Contrato de la Fiscalización	Gs 943.500.000. (Son guaraníes Novecientos cuarenta y tres millones quinientos mil) - IVA incluido.
Plazo Contractual	La vigencia del contrato es desde la firma hasta el cumplimiento total de las obligaciones. Los servicios serán prestados por un plazo de 24 meses desde la firma del acta de inicio.
Fecha de firma del Contrato	22 de julio del 2025.
Fecha del Acta de Inicio	01 de Diciembre del 2025

Dirección.: Emeterio Miranda N.° 1245 c/Bruselas. Asunción – Paraguay
Teléfonos: 0972-405 304
Email: ingenieros@trsaconsultores.com

TRSA Ingenieros & Consultores
Ing. Tomás R. Sosa A.
Fiscal de Obras

ACTIVIDADES EJECUTADAS

Ítem	Actividades	SEMANA N°29	
		Previsto	Ejecutado
7	ESTRUCTURA DE HORMIGÓN ARMADO - PRIMER PISO		
7.1	Pilares de H°A°	100%	90%
7.2	Vigas de H°A°	65%	55%
7.3	Losas de H° A° aligerada	65%	55%
8	ESTRUCTURA DE HORMIGÓN ARMADO - AZOTEA		
8.1	Pilares de H°A°	45%	45%
8.2	Vigas de H°A°	35%	35%
8.3	Losas de H°A° Aligerada	30%	30%

- **Comentario de la Fiscalización respecto al avance semanal de obra**

7.1. **Estructura de hormigón armado – Primer Piso. Pilares de H°A°:** No se ejecutaron las cantidades programadas.

7.2. **Estructura de hormigón armado – Primer Piso. Vigas de H°A°:** No se ejecutaron las cantidades programadas.

7.3. **Estructura de hormigón armado – Primer Piso. Losas de H°A° aligerada:** No se ejecutaron las cantidades programadas.

8.1. **Estructura de hormigón armado – Azotea. Pilares de H°A°:** Se ejecutaron las cantidades programadas.

8.2. **Estructura de hormigón armado – Azotea. Vigas de H°A°:** Se ejecutaron las cantidades programadas.

8.3. **Estructura de hormigón armado – Azotea. Losas de H°A° aligerada:** Se ejecutaron las cantidades programadas.

CONDICIONES CLIMÁTICAS

El día 22/06 Feriado Nacional. Sin actividad.
El día 23/06 se registró 100 mm de lluvia. Sin actividad.
El día 29/06 se registró 35 mm de lluvia. Sin actividad.
El día 30/06 Feriado Nacional. Sin Actividad.

Dirección.: Emeterio Miranda N.° 1245 c/Bruselas. Asunción – Paraguay
Teléfonos: 0972-405 304
Email: ingenieros@trsaconsultores.com

TRSA Ingenieros & Consultores
Ing. Tomás R. Sosa A.
Fiscal de Obras

INFORME FOTOGRÁFICO Y DESCRIPTIVO

Verificación de medición de la precipitación con pluviómetro de 150mm.
Cantidad: 100mm. Fecha: 23/06/2026

Verificación de armadura.
Pilar P5. Primer Piso. Bloque B.

Verificación de encofrado y verticalidad.
Pilar P5. Primer Piso. Bloque B.

Dirección.: Emeterio Miranda N.° 1245 c/Bruselas. Asunción – Paraguay
Teléfonos: 0972-405 304
Email: ingenieros@trsaconsultores.com

TRSA Ingenieros & Consultores
Ing. Tomás R. Sosa A.
Fiscal de Obras

Verificación de armadura.
Pilar P6. Primer Piso. Bloque B.

Verificación de armadura.
Pilar P12. Primer Piso. Bloque B.

Verificación de encofrado y verticalidad.
Pilar P12. Primer Piso. Bloque B.

Dirección.: Emeterio Miranda N.° 1245 c/Bruselas. Asunción – Paraguay
Teléfonos: 0972-405 304
Email: ingenieros@trsaconsultores.com

Ing. Tomás R. Sosa A.
Fiscal de Obras

Verificación de armadura.
Pilar P29. Primer Piso. Bloque B.

Verificación de encofrado y verticalidad.
Pilar P29. Primer Piso. Bloque B.

Verificación de armadura.
Pilar P30. Primer Piso. Bloque C.

Verificación de armadura.
Pilar P43. Planta Baja. Bloque A.

Dirección.: Emeterio Miranda N.° 1245 c/Bruselas. Asunción – Paraguay
Teléfonos: 0972-405 304
Email: ingenieros@trsaconsultores.com

Ing. Tomás R. Sosa A.
Fiscal de Obras

Verificación de armadura.
Pilar P44. Planta Baja. Bloque A.

Verificación de encofrado y verticalidad.
Pilar P44. Planta Baja. Bloque A.

Verificación de armadura.
Pilar P45. Planta Baja. Bloque A.

Verificación de encofrado y verticalidad.
Pilar P45. Planta Baja. Bloque A.

Dirección.: Emeterio Miranda N.° 1245 c/Bruselas. Asunción – Paraguay
Teléfonos: 0972-405 304
Email: ingenieros@trsaconsultores.com

Ing. Tomás R. Susa A.
Fiscal de Obras

Verificación de encofrado de muro de H°A°. Bloque A.

Verificación de cargamento de losa. Techo Primer Piso. Bloque C.

Dirección.: Emelerio Miranda N.° 1245 c/Bruselas. Asunción – Paraguay
Teléfonos: 0972-405 304
Email: ingenieros@trsaconsultores.com

TRSA Ingenieros & Consultores
Ing. Tomás R. Sosa A.
Fiscal de Obras

ENSAYO DE ASENTAMIENTO Y MOLDEO DE PROBETA. TECHO PRIMER PISO. BLOQUE C.

Mixer N°1.

Mixer N°2.

Mixer N°3.

Mixer N°4.

Dirección.: Emeterio Miranda N.° 1245 c/Bruselas. Asunción – Paraguay
Teléfonos: 0972-405 304
Email: **ingenieros@trsaconsultores.com**

TRSA Ingenieros & Consultores
Ing. Tomás R. Sosa A.
Fiscal de Obras

Mixer N°5.

Mixer N°6.

Mixer N°7.

Mixer N°8.

Dirección.: Emeterio Miranda N.º 1245 c/Bruselas. Asunción – Paraguay
Teléfonos: 0972-405 304
Email: **ingenieros@trsaconsultores.com**

TRSA Ingenieros & Consultores
Ing. Tomás R. Sosa A.
Fiscal de Obras

Mixer N°9.

Mixer N°10.

Mixer N°11.

Dirección.: Emeterio Miranda N.° 1245 c/Bruselas. Asunción – Paraguay
Teléfonos: 0972-405 304
Email: **ingenieros@trsaconsultores.com**

Ing. Tomás R. Sosa A.
Fiscal de Obras

Verificación de medición de la precipitación con pluviómetro de 150mm.
Cantidad: 35mm. Fecha: 29/06/2026

Dirección.: Emeterio Miranda N.° 1245 c/Bruselas. Asunción – Paraguay
Teléfonos: 0972-405 304
Email: ingenieros@trsaconsultores.com

Ing. Tomás R. Sosa A.
Fiscal de Obras

ANEXO A.

ACTA DE REUNION EN ZONA DE OBRA

Dirección.: Emeterio Miranda N° 1245 c/Bruselas. Asunción – Paraguay
Teléfonos: 0972-405 304
Email: ingenieros@trsaconsultores.com

Ing. Tomás R. Sosa A.
Fiscal de Obras

CONTRATO N°51/2023, EN EL MARCO DEL LLAMADO A LICITACIÓN PÚBLICA NACIONAL PAC N°96/2024 "CONSTRUCCIÓN DEL JUZGADO DE 1RA. INSTANCIA DE YBY YAU - PLURIANUAL - AD REFERÉNDUM" ID N°457.660 - EMPRESA APONTE LATORRE S.A.			
FECHA: 26/06/26		ACTA DE REUNION Nº: 26	
En la ciudad de Yby Yau a los 26 días del mes de junio del año 2026 siendo las 09:00 hs., se reúnen en el sitio de obras las siguientes personas:			
	PARTICIPANTES		
1	Arq. Carolina Basualdo	Dirección de Infraestructura Física - CSJ	Participación Virtual
2	Arq. Diego Báez	Dirección de Infraestructura Física - CSJ	Participación Virtual
3	Ing. Marina Pereira	Dirección de Infraestructura Física - CSJ	Participación Virtual
4	Arq. Ivan Gonzáles	Dirección de Infraestructura Física - CSJ	Participación Virtual
5	Ing. Alexander Ferreira	Dirección de Infraestructura Física - CSJ	Participación Virtual
6	Ing. Tomás Robert Sosa	Fiscalización de Obras	
7	Ing. Rodrigo Santacruz	Aponte Latorre S.A. - Empresa Contratista	

ITEM	ACTIVIDADES DESARROLLADAS
1	Recorrido y verificacion de las actividades en la obra, previa a la reunión.
2	Lectura del Acta anterior.
3	Se presenta el programa semanal.
4	La Contratista informa que el cargamento de la losa del Techo de Primer Piso Bloque C se realizó sin inconvenientes.
5	La DIF informa el correcto llenado del Libro de Obra.

Previa lectura, finaliza la Reunión siendo las 10:15 hs., firmándose 3 (tres) ejemplares de un mismo tenor y un solo efecto.-

APONTE LATORRE S.A CONSTRUCTORA

TRSA Ingenieros & Consultores Ing. Tomás R. Sosa A. Fiscal de Obras

Dirección.: Emeterio Miranda N° 1245 c/Bruselas. Asunción – Paraguay
Teléfonos: 0972-405 304
Email: ingenieros@trsaconsultores.com

TRSA Ingenieros & Consultores
Ing. Tomás R. Sosa A.
Fiscal de Obras

ANEXO B.

PLANILLA DE CONTROL DIARIO Y RECEPCIÓN DE MATERIALES

Dirección.: Emeterio Miranda N° 1245 c/Bruselas. Asunción – Paraguay
Teléfonos: 0972-405 304
Email: ingenieros@trsaconsultores.com

TRSA Ingenieros & Consultores
Ing. Tomás R. Sosa A.
Fiscal de Obras

CONTRATISTA		FISCALIZACION
APONTE LATORRE CONSTRUCTORA	LICITACION PUBLICA NACIONAL "CONSTRUCCIÓN DEL JUZGADO DE 1RA. INSTANCIA DE YBY YA´U - PLURIANUAL - AD REFERÉNDUM. ID N°457.469	TRSA Ingenieros & Consultores

PLANILLA DE CONTROL DIARIO

Fecha:	
Tiempo (S/H/LL):	
Tipo de Ensayo/Control:	
Item:	
Ubicación:	
Resultado del Control:	

TRSA Ingenieros & Consultores
Ing. Tomás R. Sosa A.
Fiscal de Obras
Fiscal de Obras

Residente
APONTE LATORRE CONSTRUCTORA

PLANILLA DE RECEPCIÓN DE MATERIALES

Datos del Material

Material	Unidad	Cantidad	Datos del Fabricante	Cumple con especificaciones técnicas (Si / No)	Observaciones

Fiscal de Obras

Residente

Dirección.: Emeterio Miranda N° 1245 c/Bruselas. Asunción – Paraguay
Teléfonos: 0972-405 304
Email: ingenieros@trsaconsultores.com

TRSA Ingenieros & Consultores
Ing. Tomás R. Sosa A.
Fiscal de Obras

CONTRATISTA		FISCALIZACION
APONTE LATORRE CONSTRUCTORA	LICITACION PUBLICA NACIONAL "CONSTRUCCIÓN DEL JUZGADO DE 1RA. INSTANCIA DE YBY YA´U - PLURIANUAL - AD REFERÉNDUM. ID N°457.445	TRSA Ingenieros & Consultores

PLANILLA DE CONTROL DIARIO

Fecha:	
Tiempo(B,H,LL):	
Tipo de Ensayo/Control:	
Item:	
Ubicación:	
Resultado del Control:	

TRSA Ingenieros & Consultores
Ing. Tomás R. Sosa A.
Fiscal de Obras

Fiscal de Obras

Residente APONTE LATORRE CONSTRUCTORA

PLANILLA DE RECEPCIÓN DE MATERIALES

Datos del Material

Material	Unidad	Cantidad	Datos del Fabricante	Cumple con especificaciones técnicas (SI / No)	Observaciones

Fiscal de Obras

Residente

Dirección.: Emeterio Miranda N° 1245 c/Bruselas. Asunción – Paraguay
Teléfonos: 0972-405 304
Email: ingenieros@trsaconsultores.com

TRSA Ingenieros & Consultores
Ing. Tomás R. Sosa A.
Fiscal de Obras

CONTRATISTA		FISCALIZACION
APONTE LATORRE CONSTRUCTORA	LICITACION PUBLICA NACIONAL "CONSTRUCCIÓN DEL JUZGADO DE 1RA. INSTANCIA DE YBY YA'U - PLURIANUAL - AD REFERÉNDUM. ID N°457.448	TRSA Ingenieros & Consultores

PLANILLA DE CONTROL DIARIO

Fecha:	[illegible]
Tiempo (B) H LL:	
Tipo de Ensayo/Control:	Ensayo de asentamiento y moldeo de probetas
Item:	V/ Ricardo Hº Aº
Ubicación:	Pav, Per Techo P G. Balcón P.
Resultado del Control:	Asentamiento cumple probetas p/ envío al laboratorio

TRSA Ingenieros & Consultores
Ing. Tomás R. Sosa A.
Fiscal de Obras

APONTE LATORRE
Residente

PLANILLA DE RECEPCIÓN DE MATERIALES

Datos del Material

Material	Unidad	Cantidad	Datos del Fabricante	Cumple con especificaciones técnicas (SI / No)	Observaciones

Fiscal de Obras

Residente

Dirección.: Emeterio Miranda N° 1245 c/Bruselas. Asunción – Paraguay
Teléfonos: 0972-405 304
Email: ingenieros@trsaconsultores.com

TRSA Ingenieros & Consultores
Ing. Tomás R. Sosa A.
Fiscal de Obras

CONTRATISTA		FISCALIZACION
APONTE LATORRE CONSTRUCTORA	LICITACION PUBLICA NACIONAL "CONSTRUCCIÓN DEL JUZGADO DE 1RA. INSTANCIA DE YBY YA'U - PLURIANUAL - AD REFERENDUM. ID N°457.449	TRSA Ingenieros & Consultores

PLANILLA DE CONTROL DIARIO

Fecha: 27/06/16	
Tiempo (B)(H)(LL):	
Tipo de Ensayo/Control:	Asentamiento y Moldeo de Probetas
Item:	7.1 Pilares de Hº Aº
Ubicación:	PB3 - Planta Alta Bloque B
Resultado del Control:	Asentamiento: Cumple. Probetas p/ envío al laboratorio

TRSA Ingenieros & Consultores
Ing. Tomás R. Sosa A.
Fiscal de Obras

Fiscal de Obras

Residente
APONTE LATORRE CONSTRUCTORA

PLANILLA DE RECEPCIÓN DE MATERIALES

Datos del Material

Material	Unidad	Cantidad	Datos del Fabricante	Cumple con especificaciones técnicas (Si / No)	Observaciones

Fiscal de Obras

Residente

Dirección.: Emeterio Miranda N° 1245 c/Bruselas. Asunción – Paraguay
Teléfonos: 0972-405 304
Email: ingenieros@trsaconsultores.com

TRSA Ingenieros & Consultores
Ing. Tomás R. Sosa A.
Fiscal de Obras

ANEXO C.

PLANILLA DE CONTROL DE EQUIPOS Y MAQUINARIAS

Dirección.: Emeterio Miranda N° 1245 c/Bruselas. Asunción – Paraguay
Teléfonos: 0972-405 304
Email: ingenieros@trsaconsultores.com

TRSA Ingenieros & Consultores
Ing. Tomás R. Sosa A.
Fiscal de Obras

CONTRATISTA		FISCALIZACION
APONTE LATORRE CONSTRUCTORA	LICITACIÓN PÚBLICA NACIONAL "CONSTRUCCIÓN DEL JUZGADO DE 1RA. INSTANCIA DE YBY YA´U - PLURIANUAL - AD REFERÉNDUM. ID N°457.449	TRSA Ingenieros & Consultores

PLANILLA DE CONTROL DE EQUIPOS Y MAQUINARIAS

Semana N°:	29	Desde:	22 de junio de 2026	Hasta:	27 de junio de 2026
Equipo				**En uso (Sí / No)**	**Estado**
Bobcat 765				Si	Bueno
Placa compactadora vibratoria				Si	Bueno

TRSA Ingenieros & Consultores
Ing. Tomás R. Sosa A.
Fiscal de Obras

Dirección.: Emeterio Miranda N° 1245 c/Bruselas. Asunción – Paraguay
Teléfonos: 0972-405 304
Email: ingenieros@trsaconsultores.com

ANEXO D.

PLANILLA DE ANALISIS DEL PERSONAL TECNICO DE CONTRATISTA

Dirección.: Emeterio Miranda N° 1245 c/Bruselas. Asunción – Paraguay
Teléfonos: 0972-405 304
Email: ingenieros@trsaconsultores.com

TRSA Ingenieros & Consultores
Ing. Tomás R. Sosa A.
Fiscal de Obras

CONTRATISTA	LICITACIÓN PÚBLICA NACIONAL "CONSTRUCCIÓN DEL JUZGADO DE 1RA. INSTANCIA DE YBY YA'U - PLURIANUAL - AD REFERÉNDUM. ID N°457.449	FISCALIZACION
APONTE LATORRE CONSTRUCTORA		TRSA Ingenieros & Consultores

PLANILLA DE CONTROL DEL PERSONAL TÉCNICO DE LA CONTRATISTA

SEMANA N°	29	DESDE:	22 de junio de 2026
		HASTA:	27 de junio de 2026

NOMBRE	APELLIDO	CEDULA DE IDENTIDAD	RUBRO
Edgar	Aponte	687.200	Administrador
Rodrigo	Santacruz	4.290.989	Ingeniero Residente
Carlos Aguilar	López		Sereno
EMIGDIO	GONZALEZ	3.597.513	Subcontratista de Albañilería
2 Oficiales y 2 Ayudantes			
Edil	Benitez	3.912.337	Subcontratista de H°A°
16 oficiales y 16 ayudantes			

TRSA Ingenieros & Consultores
Ing. Tomás R. Sosa A.
Fiscal de Obras

Dirección.: Emeterio Miranda N° 1245 c/Bruselas. Asunción – Paraguay
Teléfonos: 0972-405 304
Email: **ingenieros@trsaconsultores.com**

ANEXO E.

PROGRAMA SEMANAL DE LA CONTRATISTA

Dirección.: Emeterio Miranda N° 1245 c/Bruselas. Asunción – Paraguay
Teléfonos: 0972-405 304
Email: ingenieros@trsaconsultores.com

TRSA Ingenieros & Consultores
Ing. Tomás R. Sosa A.
Fiscal de Obras

CORTE SUPREMA DE JUSTICIA

CONTRATO 51/2026: "CONSTRUCCIÓN DEL JUZGADO DE 1RA. INSTANCIA DE YBY YA´U"

Contratista: APONTE LATORRE S.A. **Fiscalización:** TRSA Consultores

PROGRAMA DE TRABAJO SEMANAL

Del: 26-jun-26 Al: 03-jul-26

Ítem	Actividades	Anterior		Siguiente	Observaciones:
		Previsto	Ejecutado	Previsto	
7	ESTRUCTURA DE HORMIGÓN ARMADO - PRIMER PISO				
7.1	Pilares de Ho Ao	100%	90%	100%	
7.2	Vigas de Ho Ao	65%	55%	70%	
7.3	Losas de Ho Ao aligerada	65%	55%	70%	
8	ESTRUCTURA DE HORMIGÓN ARMADO - AZOTEA				
8.1	Pilares de Ho Ao	45%	45%	50%	
8.2	Vigas de Ho Ao	35%	35%	40%	
8.3	Losas de Ho Ao aligerada	30%	30%	35%	

Ing. Rodrigo Bastacruz
Residente de Obra
APONTE LATORRE

TRSA Ingenieros & Consultores
Ing. Tomás R. Sosa A.
Fiscal de Obras

Dirección.: Emeterio Miranda N° 1245 c/Bruselas. Asunción – Paraguay
Teléfonos: 0972-405 304
Email: **ingenieros@trsaconsultores.com**

ANEXO F.

LIBRO DE OBRA

Dirección.: Emeterio Miranda N° 1245 c/Bruselas. Asunción – Paraguay
Teléfonos: 0972-405 304
Email: ingenieros@trsaconsultores.com

TRSA Ingenieros & Consultores
Ing. Tomás R. Sosa A.
Fiscal de Obras

APONTE LATORRE CONSTRUCTORA

Nº 0000173

LIBRO DE OBRAS

CORTE SUPREMA DE JUSTICIA

LPN P.A.C. Nº 86/2024 " CONSTRUCCIÓN DEL JUZGADO DE 1RA. INSTANCIA DE YBY YAÚ - PLURIANUAL - AD REFERÉDUM" ID Nº 457.449 - CONTRATO Nº 51/ 2025

FECHA: 23/06/26

Sin actividad por Feriado Nacional

APONTE LATORRE CONSTRUCTORA

TRSA Ingenieros & Consultores
Ing. Tomás R. Sosa A.
Fiscal de Obras

Ing. Rodrigo Latorre

Scanned with CamScanner

Dirección.: Emeterio Miranda Nº 1245 c/Bruselas. Asunción – Paraguay
Teléfonos: 0972-405 304
Email: **Ingenieros@trsaconsultores.com**

TRSA Ingenieros & Consultores
Ing. Tomás R. Sosa A.
Fiscal de Obras

APONTE LATORRE CONSTRUCTORA

Nº 0000174

LIBRO DE OBRAS

CORTE SUPREMA DE JUSTICIA

LPN P.A.C. Nº 86/2024 " CONSTRUCCIÓN DEL JUZGADO DE 1RA. INSTANCIA DE YBY YAÚ - PLURIANUAL - AD REFERÉDUM" ID Nº 457.449 - CONTRATO Nº 51/ 2025

FECHA: 23/06/26

Sin actividad por lluvia. Lluvia caída 100 mm

De: Contratista
A: Fiscalización
Se solicita verificación y autorización para carga de losa y vigas del techo del Primer Piso Bloque C. [illegible]

TRSA Ingenieros & Consultores
Ing. Tomás R. Sosa A.
Fiscal de Obras

APONTE LATORRE CONSTRUCTORA
Ing. Rodrigo Lantaony

De: Fiscalización
A: Contratista
Se autoriza el cargamento de la losa y vigas de techo del primer piso, bloque C.
La empresa proveedora debe realizar las encargas de asentamiento y toma de probetas por cada lugar enviado a zona de obras, la rotura de probetas debe realizarse a los 7 y 28 días en presencia de la fiscalización.

TRSA Ingenieros & Consultores
Ing. Tomás R. Sosa A.
Fiscal de Obras

APONTE LATORRE CONSTRUCTORA
Ing. Rodrigo Lantaony

Scanned with CamScanner

Dirección.: Emeterio Miranda Nº 1245 c/Bruselas. Asunción – Paraguay
Teléfonos: 0972-405 304
Email: ingenieros@trsaconsultores.com

TRSA Ingenieros & Consultores
Ing. Tomás R. Sosa A.
Fiscal de Obras

APONTE LATORRE
CONSTRUCTORA

N° 0000175

LIBRO DE OBRAS

CORTE SUPREMA DE JUSTICIA

LPN P.A.C. N° 86/2024 " CONSTRUCCIÓN DEL JUZGADO DE 1RA. INSTANCIA DE YBY YAÚ - PLURIANUAL - AD REFERÉDUM" ID N° 457.449 - CONTRATO N° 51/ 2025

FECHA: 24/06/26

Continúan trabajos de encofrado y armado de pilares de techo de Planta Baja y Primer Piso, pantalla de HA entre rampa de discapacidad y Bloque A

De: Contratista
A: Fiscalización
Solicitamos verificación y autorización para carga de pilares P5 a P12 del techo de Primer Piso, Bloque B además de la base del muro de HA entre rampa de discapacitados y Bloque A

De: Fiscalización
A: Contratista
Se autoriza el carga[illegible] de los elementos solicitados, previo control del asentamiento y moldeo de probetas.

[Firma] TRSA Ingenieros & Consultores — Ing. Tomás R. Sosa A. — Fiscal de Obras

[Firma] APONTE LATORRE CONSTRUCTORA — Ing. Rodrigo Latorre

Scanned with CamScanner

Dirección.: Emeterio Miranda N° 1245 c/Bruselas. Asunción – Paraguay
Teléfonos: 0972-405 304
Email: **ingenieros@trsaconsultores.com**

TRSA Ingenieros & Consultores
Ing. Tomás R. Sosa A.
Fiscal de Obras

APONTE LATORRE
CONSTRUCTORA

Nº 0000176

LIBRO DE OBRAS
CORTE SUPREMA DE JUSTICIA

LPN P.A.C. Nº 86/2024 " CONSTRUCCIÓN DEL JUZGADO DE 1RA. INSTANCIA DE YBY YAÚ - PLURIANUAL - AD REFERÉDUM" ID Nº 457.449 - CONTRATO Nº 51/ 2025

FECHA: 25/06/26

Continuan trabajos de encofrado y armado de pilares del Techo del Primer Piso Bloque B y Techo de Planta Baja Bloque A, además de encofrado para vigas del Techo de Planta Baja Bloque A.

De: Contratista
A: Fiscalización
Solicitamos verificación y autorización para carga de Pilares del Techo de Planta Baja Bloque B

x De: Fiscalización
x A: Contratista
Se autoriza el cargamento del Pilar B9 del techo de P.B. Bloque B

TRSA Ingenieros & Consultores
Ing. Tomás R. Sosa A.
Fiscal de Obras

Ing. Rodrigo Lustarry
APONTE LATORRE CONSTRUCTORA

Scanned with CamScanner

Dirección.: Emeterio Miranda Nº 1245 c/Bruselas. Asunción – Paraguay
Teléfonos: 0972-405 304
Email: ingenieros@trsaconsultores.com

TRSA Ingenieros & Consultores
Ing. Tomás R. Sosa A.
Fiscal de Obras

APONTE LATORRE
CONSTRUCTORA

Nº 0000177

LIBRO DE OBRAS
CORTE SUPREMA DE JUSTICIA

LPN P.A.C. N° 86/2024 " CONSTRUCCIÓN DEL JUZGADO DE 1RA. INSTANCIA DE YBY YAÚ - PLURIANUAL - AD REFERÉDUM" ID N° 457.449 - CONTRATO N° 51/ 2025

FECHA: 26/06/26

Continuan trabajos de encofrado y armado de pilares de techo de Primer Piso Bloque B y techo de Planta Baja Bloque A. Continúan trabajos de encofrado de fondo de vigas del techo de Planta Baja Bloque A.

De Contratista
A: Fiscalización
Solicitamos verificación y autorización para carga de pilares P44 y P45 del techo de Planta Baja Bloque A.

* De: Fiscalización
* A: Contratista
Se autoriza el inicio del cargamento de 11° solicitado previo ensayo de asentamiento y moldeo de probetas.

TRSA Ingenieros & Consultores
Ing. Tomás R. Sosa A.
Fiscal de Obras

APONTE LATORRE
CONSTRUCTORA
Ing. Rodrigo Santacruz

Scanned with CamScanner

Dirección.: Emeterio Miranda N° 1245 c/Bruselas. Asunción – Paraguay
Teléfonos: 0972-405 304
Email: ingenieros@trsaconsultores.com

TRSA Ingenieros & Consultores
Ing. Tomás R. Sosa A.
Fiscal de Obras

APONTE LATORRE
CONSTRUCTORA

Nº 0000178

LIBRO DE OBRAS
CORTE SUPREMA DE JUSTICIA

LPN P.A.C. Nº 66/2024 " CONSTRUCCIÓN DEL JUZGADO DE 1RA. INSTANCIA DE YBY YAÚ - PLURIANUAL - AD REFERÉDUM" ID Nº 457.449 - CONTRATO Nº 51/ 2025

FECHA: 27/06/26

Continúan trabajos de encofrado y armado de pilares de techo de Primer Piso Bloque B y techo de Planta Baja Bloque A. Continúan trabajos de encofrado de fondo de vigas del techo de Planta Baja Bloque A.

De: Contratista
A: Fiscalización
Solicitamos verificación y autorización para carga de pilar Pos del techo de Planta Baja Bloque A.

* De: Fiscalización
* A: Contratista
Se autoriza el inicio del cargamento de 11º en los elementos solicitados.

TRSA Ingenieros & Consultores
Ing. Tomás R. Sosa A.
Fiscal de Obras

APONTE LATORRE
CONSTRUCTORA
Ing. Rodrigo Cantaoray

Scanned with CamScanner

Dirección.: Emeterio Miranda Nº 1245 c/Bruselas. Asunción – Paraguay
Teléfonos: 0972-405 304
Email: ingenieros@trsaconsultores.com

TRSA Ingenieros & Consultores
Ing. Tomás R. Sosa A.
Fiscal de Obras

APONTE LATORRE CONSTRUCTORA

N° 0000179

LIBRO DE OBRAS

CORTE SUPREMA DE JUSTICIA

LPN P.A.C. N° 80/2024 " CONSTRUCCIÓN DEL JUZGADO DE 1RA. INSTANCIA DE YBY YAÚ - PLURIANUAL - AD REFERÉDUM" ID N° 457.449 - CONTRATO N° 51/ 2025

FECHA: 19/06/26

Sin actividad por lluvia. Cantidad registrada en pluviómetro zona de obra: 33mm

TRSA Ingenieros & Consultores — Ing. Tomás R. Sosa A. — Fiscal de Obras

Ing. Rodrigo Latorre — APONTE LATORRE CONSTRUCTORA

Escaneado con CamScanner

Dirección.: Emeterio Miranda N° 1245 c/Bruselas. Asunción – Paraguay
Teléfonos: 0972-405 304
Email: ingenieros@trsaconsultores.com

TRSA Ingenieros & Consultores
Ing. Tomás R. Sosa A.
Fiscal de Obras

APONTE LATORRE CONSTRUCTORA

Nº 0000180

LIBRO DE OBRAS

CORTE SUPREMA DE JUSTICIA

LPN P.A.C. Nº 06/2024 " CONSTRUCCIÓN DEL JUZGADO DE 1RA. INSTANCIA DE YBY YAÚ - PLURIANUAL - AD REFERÉNDUM" ID Nº 457.445 - CONTRATO Nº 51/ 2025

FECHA: 30/06/25

Sin Actividad p/Feriado Nacional

TRSA Ingenieros & Consultores
Ing. Tomás R. Sosa A.
Fiscal de Obras

Ing. Rodrigo Pantaleon
APONTE LATORRE CONSTRUCTORA

Escaneado con CamScanner

Dirección.: Emeterio Miranda Nº 1245 c/Bruselas. Asunción – Paraguay
Teléfonos: 0972-405 304
Email: Ingenieros@trsaconsultores.com

TRSA Ingenieros & Consultores
Ing. Tomás R. Sosa A.
Fiscal de Obras

ANEXO F.

RESULTADOS DE ENSAYOS DE RESISTENCIA A LA COMPRESIÓN DE PROBETAS DE HORMIGÓN

TRSA Ingenieros & Consultores
Ing. Tomás R. Sosa A.
Fiscal de Obras

Dirección.: Emeterio Miranda N° 1245 c/Bruselas. Asunción – Paraguay
Teléfonos: 0972-405 304
Email: ingenieros@trsaconsultores.com

CONTRATO N° 51/2025-CONSTRUCCIÓN DEL JUZGADO DE 1RA. INSTANCIA DE YBY YA´U -ID 457449

CONTROL DE ELABORACION Y ROTURA DE PROBETAS DE HORMIGON

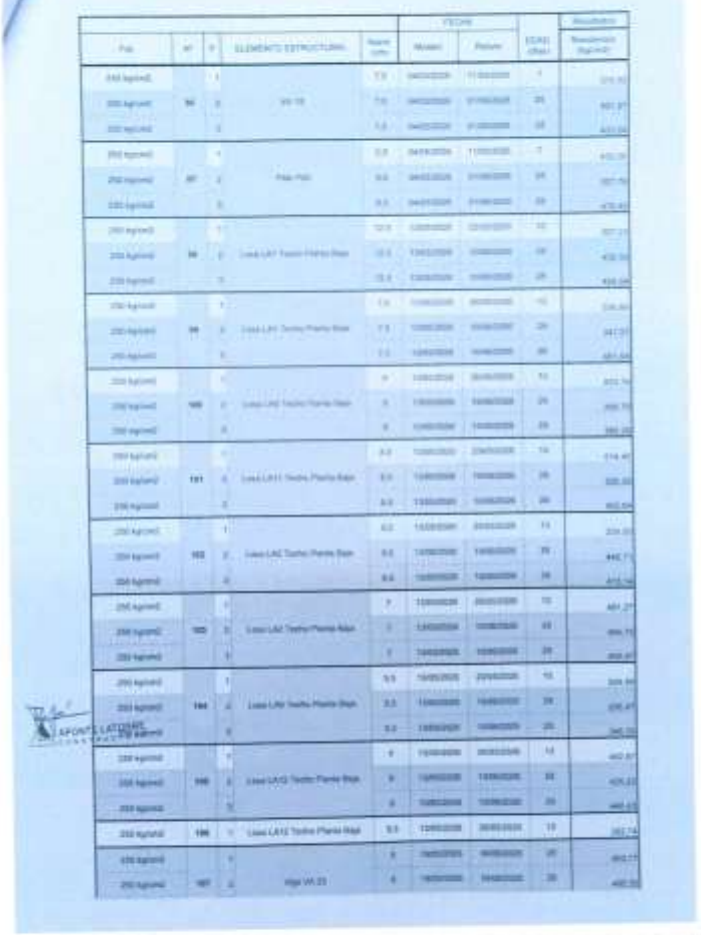

PLANILLA DE CONTROL DE ASENTAMENTO Y ROTURA DE PROBETAS DE PILARES, VIGAS Y LOSAS DE HORMIGÓN

Dirección.: Emeterio Miranda N° 1245 c/Bruselas. Asunción – Paraguay
Teléfonos: 0972-405 304
Email: ingenieros@trsaconsultores.com

TRSA Ingenieros & Consultores
Ing. Tomás R. Sosa A.
Fiscal de Obras

CONTRATO N° 51/2025-CONSTRUCCIÓN DEL JUZGADO DE 1RA. INSTANCIA DE YBY YA´U -ID 457449

CONTROL DE ELABORACION Y ROTURA DE PROBETAS DE HORMIGON

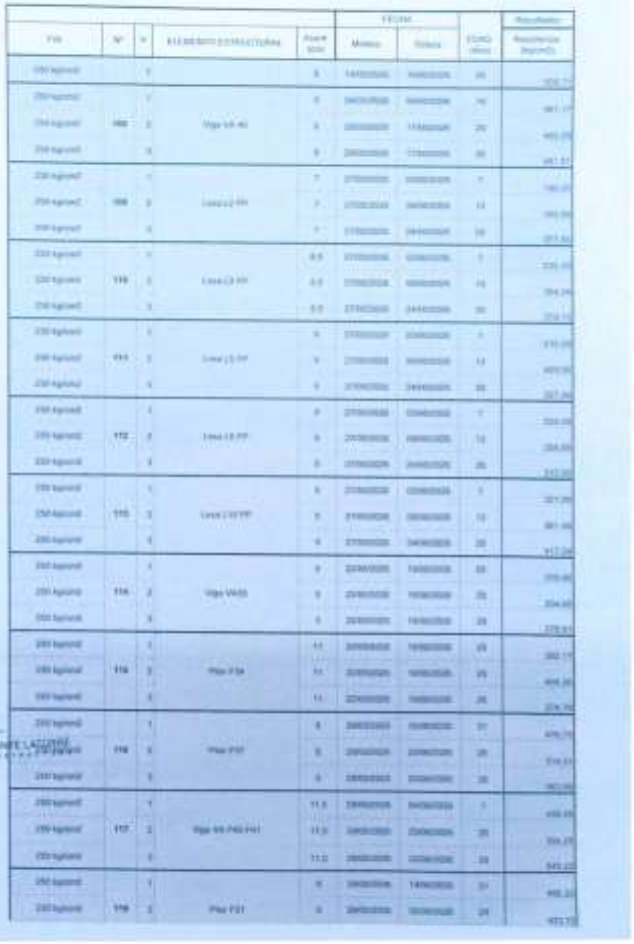

PLANILLA DE CONTROL DE ASENTAMENTO Y ROTURA DE PROBETAS DE PILARES, VIGAS Y LOSAS DE HORMIGÓN

Dirección.: Emeterio Miranda N° 1245 c/Bruselas. Asunción – Paraguay
Teléfonos: 0972-405 304
Email: ingenieros@trsaconsultores.com

Ing. Tomás R. Sosa A.
Fiscal de Obras

CONTRATO N° 611/2025-CONSTRUCCIÓN DEL JUZGADO DE 1RA. INSTANCIA DE YBY YA´U -ID 457449

CONTROL DE ELABORACION Y ROTURA DE PROBETAS DE HORMIGON

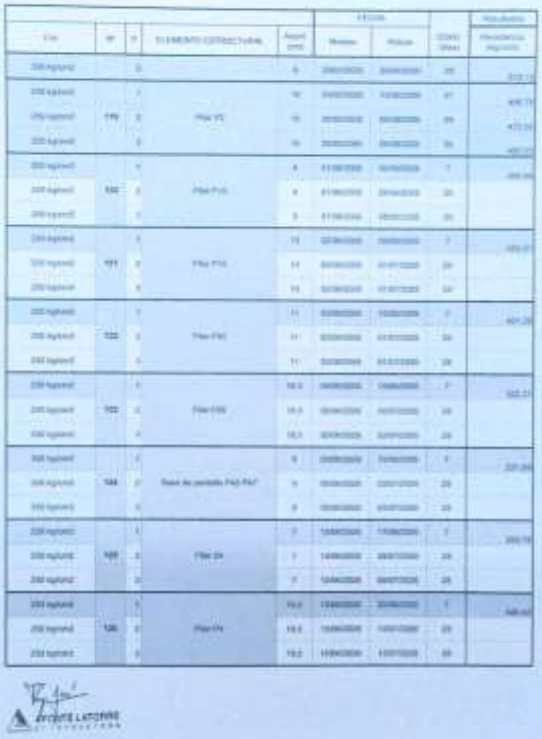

PLANILLA DE CONTROL DE ASENTAMENTO Y ROTURA DE PROBETAS DE PILARES Y PANTALLA DE HORMIGÓN

Dirección.: Emeterio Miranda N° 1245 c/Bruselas. Asunción – Paraguay
Teléfonos: 0972-405 304
Email: ingenieros@trsaconsultores.com

TRSA Ingenieros & Consultores
Ing. Tomás R. Sosa A.
Fiscal de Obras

basemix

Informe de ensayo de resistencia a la compresión del concreto

DATOS DE LA OBRA

RESULTADOS DE ENSAYOS

PLANILLA DE RESULTADOS QUE CORRESPONDE A LA DETERMINACIÓN DE LA RESISTENCIA A LA COMPRESIÓN DE PROBETAS DE LOSAS DE HORMIGÓN.

Dirección.: Emeterio Miranda N° 1245 c/Bruselas. Asunción – Paraguay
Teléfonos: 0972-405 304
Email: ingenieros@trsaconsultores.com

TRSA Ingenieros & Consultores
Ing. Tomás R. Sosa A.
Fiscal de Obras

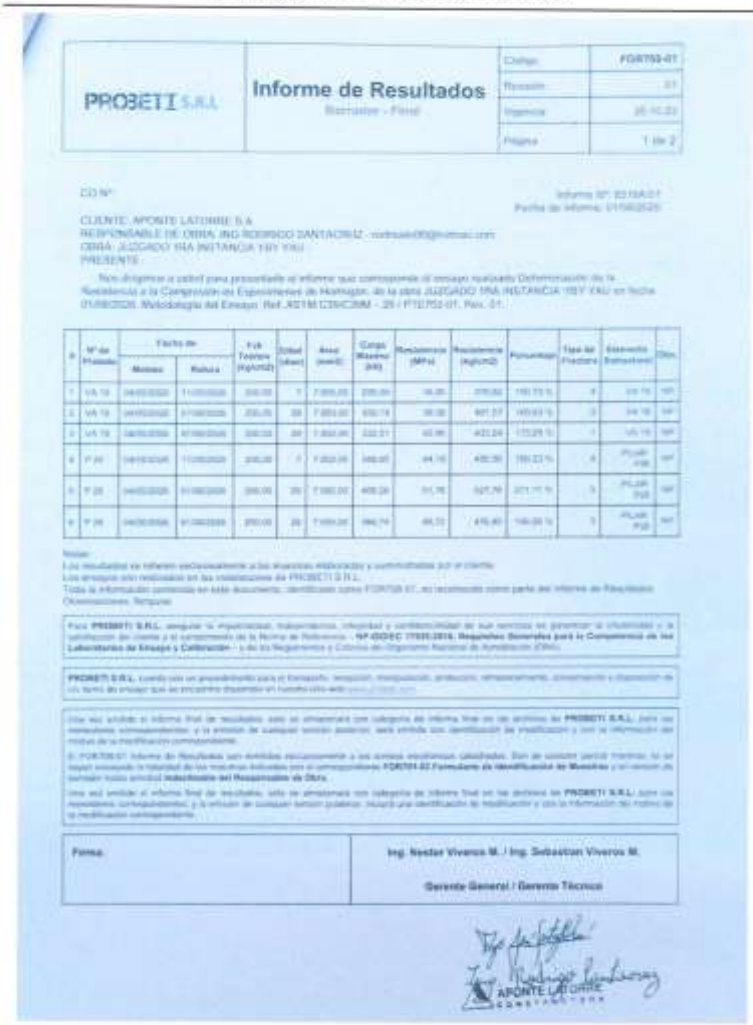

PROBETI S.R.L.	Informe de Resultados Borrador - Final	Código	FOR750-01
		Revisión	01
		Vigencia	25.10.22
		Página	1 de 2

CD N°

Informe N° 0316A-01
Fecha de informe: 01/08/2020

CLIENTE: APONTE LATORRE S.A.
RESPONSABLE DE OBRA: ING RODRIGO SANTACRUZ - rodrisa@[illegible]
OBRA: JUZGADO 1RA INSTANCIA YBY YAU
PRESENTE:

Nos dirigimos a usted para presentarle el informe que corresponde al ensayo realizado Determinación de la Resistencia a la Compresión de Especímenes de Hormigón, de la obra JUZGADO 1RA INSTANCIA YBY YAU en fecha 01/08/2020. Metodología del Ensayo: Ref. ASTM C39/C39M - 20 / PT0752-01, Rev. 01.

#	N° de Probeta	Fecha de		Fck Teórico (kg/cm2)	Edad (días)	Área (mm2)	Carga Máxima (kN)	Resistencia (MPa)	Resistencia (kg/cm2)	Porcentaje	Tipo de Fractura	Elemento Estructural	Obs.
		Moldeo	Rotura										
1	VA 18	[illegible]	[illegible]	[illegible]	7	[illegible]	[illegible]	[illegible]	[illegible]	[illegible]	4	VA 18	NP
2	VA 18	[illegible]	[illegible]	[illegible]	28	[illegible]	[illegible]	[illegible]	[illegible]	[illegible]	3	VA 18	NP
3	VA 18	[illegible]	[illegible]	[illegible]	28	[illegible]	[illegible]	[illegible]	[illegible]	[illegible]	1	VA 18	NP
4	P 26	[illegible]	[illegible]	[illegible]	7	[illegible]	[illegible]	[illegible]	[illegible]	[illegible]	4	PILAR P26	NP
5	P 26	[illegible]	[illegible]	[illegible]	28	[illegible]	[illegible]	[illegible]	[illegible]	[illegible]	3	PILAR P26	NP
6	P 26	[illegible]	[illegible]	[illegible]	28	[illegible]	[illegible]	[illegible]	[illegible]	[illegible]	3	PILAR P26	NP

Notas:
Los resultados se refieren exclusivamente a las muestras elaboradas y suministradas por el cliente.
Los ensayos son realizados en las instalaciones de PROBETI S.R.L.
Toda la información contenida en este documento, identificada como FOR750-01, es recomendada como parte del Informe de Resultados Observaciones, Ninguna.

Para **PROBETI S.R.L.** asegurar la imparcialidad, independencia, integridad y confidencialidad de sus servicios es garantizar la visibilidad y la satisfacción del cliente y el cumplimiento de la Norma de Referencia - **NP ISO/IEC 17025:2018, Requisitos Generales para la Competencia de los Laboratorios de Ensayo y Calibración** - y de los Reglamentos y Criterios del Organismo Nacional de Acreditación (ONA).

PROBETI S.R.L. cuenta con un procedimiento para el transporte, recepción, manipulación, producción, almacenamiento, conservación y disposición de los ítems de ensayo que se encuentra disponible en nuestro sitio web [illegible]

Una vez emitido el informe final de resultados, sólo se almacenará con categoría de informe final en los archivos de **PROBETI S.R.L.** para las mediaciones correspondientes, y la emisión de cualquier versión posterior, será emitida con identificación de modificación y con la información del motivo de la modificación correspondiente.

El FOR750-01 Informe de Resultados son emitidos exclusivamente a las ensayos escolásticos calculados. Son de carácter parcial mientras no se hayan enviado la totalidad de las muestras indicadas por el correspondiente **FOR751-02 Formulario de Identificación de Muestras** y el versión de carácter total emitido **Indeclinable del Responsable de Obra.**

Una vez emitido el informe final de resultados, sólo se almacenará con categoría de informe final en los archivos de **PROBETI S.R.L.** para las mediaciones correspondientes, y la emisión de cualquier versión posterior, incluirá una identificación de modificación y con la información del motivo de la modificación correspondiente.

Firma	Ing. Nestor Viveros M. / Ing. Sebastian Viveros M. Gerente General / Gerente Técnico

APONTE LATORRE

PLANILLA DE RESULTADOS QUE CORRESPONDE A LA DETERMINACIÓN DE LA RESISTENCIA A LA COMPRESIÓN DE PROBETAS DE PILARES Y VIGAS DE HORMIGÓN.

Dirección.: Emeterio Miranda Nº 1245 c/Bruselas. Asunción – Paraguay
Teléfonos: 0972-405 304
Email: ingenieros@trsaconsultores.com

TRSA Ingenieros & Consultores
Ing. Tomás R. Sosa A.
Fiscal de Obras

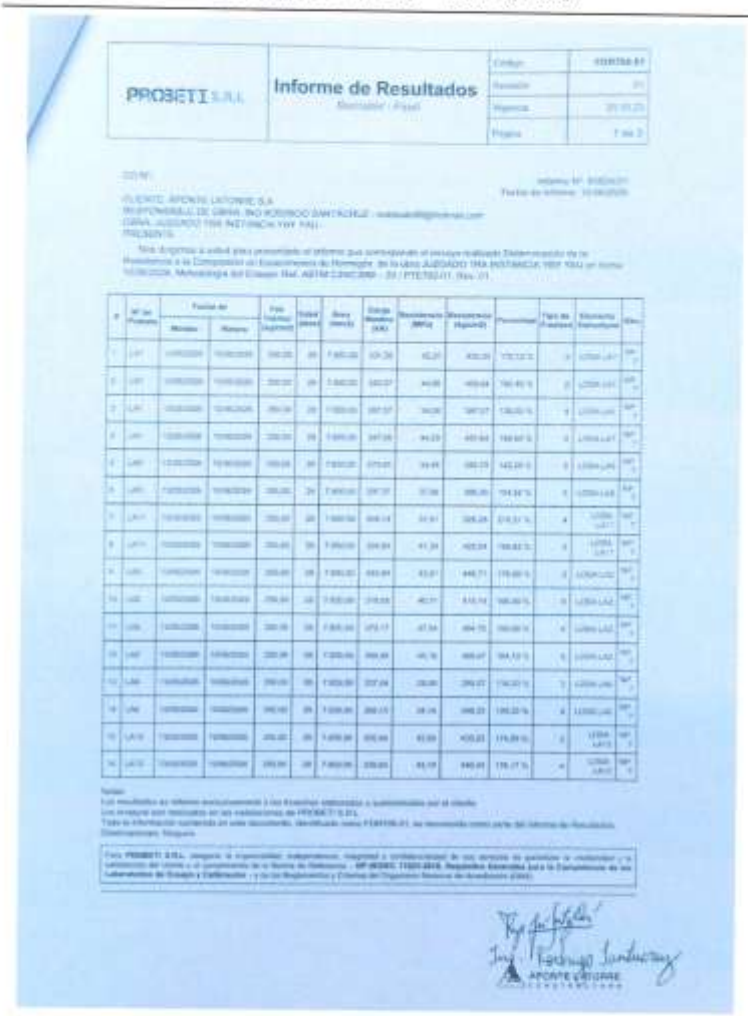

PROBETI S.R.L.

Informe de Resultados

Resistencia / Fiscal

Código	[illegible]
Revisión	[illegible]
Vigencia	[illegible]
Página	1 de 2

CO-N°:

Informe N° [illegible]
Fecha de informe: [illegible]

CLIENTE: APONTE LATORRE S.A.
RESPONSABLE DE OBRA: ING. RODRIGO SANTACRUZ - [illegible]
OBRA: JUZGADO 1RA INSTANCIA YBY YA'U
PRESENTE:

Nos dirigimos a usted para presentarle el informe que corresponde al ensayo realizado Determinación de la Resistencia a la Compresión de Especímenes de Hormigón de la obra JUZGADO 1RA INSTANCIA YBY YA'U en forma [illegible], Metodología del Ensayo Ref. ASTM C39/C39M - 20 / PTE782-01, Rev. 01.

N°	N° de Probeta	Fecha de Moldeo	Fecha de Rotura	Fcs Diseño (kg/cm2)	Edad (días)	Área (mm2)	Carga Máxima (kN)	Resistencia (MPa)	Resistencia (kg/cm2)	Porcentaje	Tipo de Fractura	Elemento Hormigonado	Obs.
1	[illegible]	[illegible]	[illegible]	[illegible]	[illegible]	[illegible]	[illegible]	[illegible]	[illegible]	[illegible]	[illegible]	[illegible]	[illegible]
2	[illegible]	[illegible]	[illegible]	[illegible]	[illegible]	[illegible]	[illegible]	[illegible]	[illegible]	[illegible]	[illegible]	[illegible]	[illegible]
3	[illegible]	[illegible]	[illegible]	[illegible]	[illegible]	[illegible]	[illegible]	[illegible]	[illegible]	[illegible]	[illegible]	[illegible]	[illegible]
4	[illegible]	[illegible]	[illegible]	[illegible]	[illegible]	[illegible]	[illegible]	[illegible]	[illegible]	[illegible]	[illegible]	[illegible]	[illegible]
5	[illegible]	[illegible]	[illegible]	[illegible]	[illegible]	[illegible]	[illegible]	[illegible]	[illegible]	[illegible]	[illegible]	[illegible]	[illegible]
6	[illegible]	[illegible]	[illegible]	[illegible]	[illegible]	[illegible]	[illegible]	[illegible]	[illegible]	[illegible]	[illegible]	[illegible]	[illegible]
7	[illegible]	[illegible]	[illegible]	[illegible]	[illegible]	[illegible]	[illegible]	[illegible]	[illegible]	[illegible]	[illegible]	[illegible]	[illegible]
8	[illegible]	[illegible]	[illegible]	[illegible]	[illegible]	[illegible]	[illegible]	[illegible]	[illegible]	[illegible]	[illegible]	[illegible]	[illegible]
9	[illegible]	[illegible]	[illegible]	[illegible]	[illegible]	[illegible]	[illegible]	[illegible]	[illegible]	[illegible]	[illegible]	[illegible]	[illegible]
10	[illegible]	[illegible]	[illegible]	[illegible]	[illegible]	[illegible]	[illegible]	[illegible]	[illegible]	[illegible]	[illegible]	[illegible]	[illegible]
11	[illegible]	[illegible]	[illegible]	[illegible]	[illegible]	[illegible]	[illegible]	[illegible]	[illegible]	[illegible]	[illegible]	[illegible]	[illegible]
12	[illegible]	[illegible]	[illegible]	[illegible]	[illegible]	[illegible]	[illegible]	[illegible]	[illegible]	[illegible]	[illegible]	[illegible]	[illegible]
13	[illegible]	[illegible]	[illegible]	[illegible]	[illegible]	[illegible]	[illegible]	[illegible]	[illegible]	[illegible]	[illegible]	[illegible]	[illegible]
14	[illegible]	[illegible]	[illegible]	[illegible]	[illegible]	[illegible]	[illegible]	[illegible]	[illegible]	[illegible]	[illegible]	[illegible]	[illegible]
15	[illegible]	[illegible]	[illegible]	[illegible]	[illegible]	[illegible]	[illegible]	[illegible]	[illegible]	[illegible]	[illegible]	[illegible]	[illegible]
16	[illegible]	[illegible]	[illegible]	[illegible]	[illegible]	[illegible]	[illegible]	[illegible]	[illegible]	[illegible]	[illegible]	[illegible]	[illegible]

Notas:
[illegible]

Para PROBETI S.R.L. asegura la imparcialidad, independencia, integridad y confidencialidad de sus servicios de ganadores de [illegible] y la satisfacción del cliente y el cumplimiento de la Norma de Referencia. [illegible] Requisitos Generales para la Competencia de los Laboratorios de Ensayo y Calibración, y de los Reglamentos y Criterios del Organismo Nacional de Acreditación (ONA).

Ing. Rodrigo Santacruz
APONTE LATORRE

PLANILLA DE RESULTADOS QUE CORRESPONDE A LA DETERMINACIÓN DE LA RESISTENCIA A LA COMPRESIÓN DE PROBETAS DE LOSAS DE HORMIGÓN.

Dirección.: Emeterio Miranda Nº 1245 c/Bruselas. Asunción – Paraguay
Teléfonos: 0972-405 304
Email: ingenieros@trsaconsultores.com

TRSA Ingenieros & Consultores
Ing. Tomás R. Sosa A.
Fiscal de Obras

PROBETI S.R.L.

Informe de Resultados

PLANILLA DE RESULTADOS QUE CORRESPONDE A LA DETERMINACIÓN DE LA RESISTENCIA A LA COMPRESIÓN DE PROBETAS DE VIGAS Y Llosas DE HORMIGÓN.

Dirección.: Emeterio Miranda N° 1245 c/Bruselas. Asunción – Paraguay
Teléfonos: 0972-405 304
Email: ingenieros@trsaconsultores.com

TRSA Ingenieros & Consultores
Ing. Tomás R. Sosa A.
Fiscal de Obras

PROBETI S.R.L.	Informe de Resultados Borrador - Final	Código	FORTM-01
		Revisión	01
		Vigencia	20.10.22
		Página	1 de 1

CO N°

Informe N° [illegible]
Fecha de Informe: [illegible]

CLIENTE: APONTE LAFORME S.A.
RESPONSABLE DE OBRA: ING. HEDRIGO SANTACRUZ [illegible]
OBRA: JUZGADO 1RA INSTANCIA YBY YAU
PRESENTE

Nos dirigimos a usted para presentarle el informe que corresponde al ensayo realizado Determinación de la Resistencia a la Compresión de Especímenes de Hormigón, de la obra JUZGADO 1RA INSTANCIA YBY YAU en fecha [illegible]. Metodología del Ensayo. Ref. ASTM C39/C39M - 20 / PT/CTQ-01, Rev. 01

#	N° de Probeta	Fecha de Moldeo	Fecha de Rotura	F.c/k Teórica (kg/cm2)	Edad (días)	Área (cm2)	Carga Máxima (kN)	Resistencia (MPa)	Resistencia (kg/cm2)	Porcentaje	Tipo de Fractura	Elemento Estructural	Obs.
1	[illegible]	[illegible]	[illegible]	[illegible]	[illegible]	[illegible]	[illegible]	[illegible]	[illegible]	[illegible]	[illegible]	[illegible]	[illegible]
2	[illegible]	[illegible]	[illegible]	[illegible]	[illegible]	[illegible]	[illegible]	[illegible]	[illegible]	[illegible]	[illegible]	[illegible]	[illegible]
3	[illegible]	[illegible]	[illegible]	[illegible]	[illegible]	[illegible]	[illegible]	[illegible]	[illegible]	[illegible]	[illegible]	[illegible]	[illegible]
4	[illegible]	[illegible]	[illegible]	[illegible]	[illegible]	[illegible]	[illegible]	[illegible]	[illegible]	[illegible]	[illegible]	[illegible]	[illegible]
5	[illegible]	[illegible]	[illegible]	[illegible]	[illegible]	[illegible]	[illegible]	[illegible]	[illegible]	[illegible]	[illegible]	[illegible]	[illegible]
6	[illegible]	[illegible]	[illegible]	[illegible]	[illegible]	[illegible]	[illegible]	[illegible]	[illegible]	[illegible]	[illegible]	[illegible]	[illegible]
7	[illegible]	[illegible]	[illegible]	[illegible]	[illegible]	[illegible]	[illegible]	[illegible]	[illegible]	[illegible]	[illegible]	[illegible]	[illegible]
8	[illegible]	[illegible]	[illegible]	[illegible]	[illegible]	[illegible]	[illegible]	[illegible]	[illegible]	[illegible]	[illegible]	[illegible]	[illegible]
9	[illegible]	[illegible]	[illegible]	[illegible]	[illegible]	[illegible]	[illegible]	[illegible]	[illegible]	[illegible]	[illegible]	[illegible]	[illegible]
10	[illegible]	[illegible]	[illegible]	[illegible]	[illegible]	[illegible]	[illegible]	[illegible]	[illegible]	[illegible]	[illegible]	[illegible]	[illegible]
11	[illegible]	[illegible]	[illegible]	[illegible]	[illegible]	[illegible]	[illegible]	[illegible]	[illegible]	[illegible]	[illegible]	[illegible]	[illegible]
12	[illegible]	[illegible]	[illegible]	[illegible]	[illegible]	[illegible]	[illegible]	[illegible]	[illegible]	[illegible]	[illegible]	[illegible]	[illegible]
13	[illegible]	[illegible]	[illegible]	[illegible]	[illegible]	[illegible]	[illegible]	[illegible]	[illegible]	[illegible]	[illegible]	[illegible]	[illegible]
14	[illegible]	[illegible]	[illegible]	[illegible]	[illegible]	[illegible]	[illegible]	[illegible]	[illegible]	[illegible]	[illegible]	[illegible]	[illegible]
15	[illegible]	[illegible]	[illegible]	[illegible]	[illegible]	[illegible]	[illegible]	[illegible]	[illegible]	[illegible]	[illegible]	[illegible]	[illegible]
16	[illegible]	[illegible]	[illegible]	[illegible]	[illegible]	[illegible]	[illegible]	[illegible]	[illegible]	[illegible]	[illegible]	[illegible]	[illegible]
17	[illegible]	[illegible]	[illegible]	[illegible]	[illegible]	[illegible]	[illegible]	[illegible]	[illegible]	[illegible]	[illegible]	[illegible]	[illegible]
18	[illegible]	[illegible]	[illegible]	[illegible]	[illegible]	[illegible]	[illegible]	[illegible]	[illegible]	[illegible]	[illegible]	[illegible]	[illegible]
19	[illegible]	[illegible]	[illegible]	[illegible]	[illegible]	[illegible]	[illegible]	[illegible]	[illegible]	[illegible]	[illegible]	[illegible]	[illegible]

Notas:
Los resultados se refieren exclusivamente a las muestras relacionadas y suministradas por el cliente.
Los ensayos son realizados en las instalaciones de PROBETI S.R.L.
Toda la información contenida en este documento, identificada como FORTM-01, es reconocida como parte del Informe de Resultados Observaciones: Ninguna.

Para PROBETI S.R.L. asegurar la imparcialidad, independencia, integridad y confidencialidad de sus servicios de generar la confianza y la satisfacción del cliente y el cumplimiento de la Norma de Referencia - NP-[illegible], Requisitos Generales para la Competencia de los Laboratorios de Ensayo y Calibración - y de los Reglamentos y Criterios del Organismo Nacional de Acreditación (ONA).

PROBETI S.R.L. cuenta con un procedimiento para el transporte, recepción, manipulación, protección, almacenamiento, conservación y disposición de los ítems de ensayo que se encuentra disponible en nuestro sitio web [illegible].

Una vez entrado el informe final de resultados, este se almacenará con categoría de informe final en los archivos de PROBETI S.R.L. para los

Ing. Rodrigo Santacruz
Gerente General

PLANILLA DE RESULTADOS QUE CORRESPONDE A LA DETERMINACIÓN DE LA RESISTENCIA A LA COMPRESIÓN DE PROBETAS DE PANTALLAS, PILARES Y VIGAS DE HORMIGÓN.

Dirección.: Emeterio Miranda N° 1245 c/Bruselas. Asunción – Paraguay.
Teléfonos: 0972-405 304
Email: ingenieros@trsaconsultores.com

TRSA Ingenieros & Consultores
Ing. Tomás R. Sosa A.
Fiscal de Obras

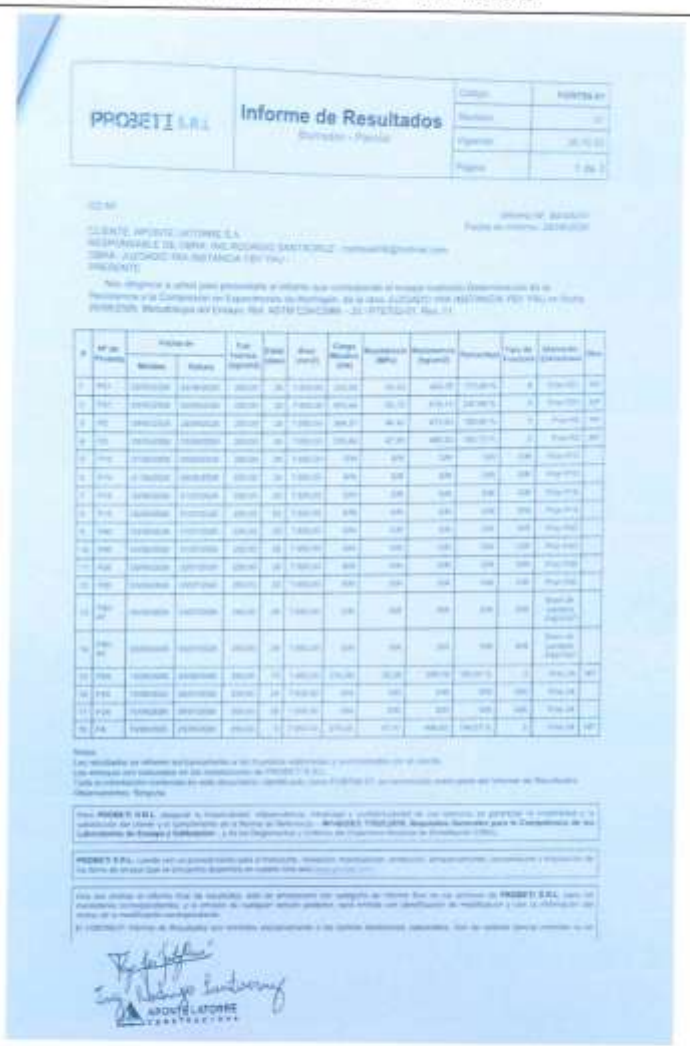

PROBETI S.R.L. Informe de Resultados

PLANILLA DE RESULTADOS QUE CORRESPONDE A LA DETERMINACIÓN DE LA RESISTENCIA A LA COMPRESIÓN DE PROBETAS DE PANTALLAS Y PILARES DE HORMIGÓN.

Dirección.: Emeterio Miranda Nº 1245 c/Bruselas. Asunción – Paraguay
Teléfonos: 0972-405 304
Email: ingenieros@trsaconsultores.com

TRSA Ingenieros & Consultores
Ing. Tomás R. Sosa A.
Fiscal de Obras