CONTROL DE CALIDAD Y RECEPCIÓN DE BIENES Y/O SERVICIOS

DIRECCIÓN DE ADMINISTRACIÓN Y FINANZAS

COORDINACION DE RECURSOS ADMINISTRATIVOS

FL_ADQ_04 - Rev. 03

FECHA: 8/ 04/ 2024

PROVEEDOR: AYALA PERDOMO INGENIERIA **RUC Nº:** 1514327-9

A traves de la Orden de Compra y/o Servicio correspondiente, se procede a recepcionar las documentaciones de los mismos

Nº FACTURA	FECHA DE FAC.	Nº NOTA REMISIÓN	Nº ORDEN DE COMP. Y/O SERV.	RECEPCIONADO POR
001-001-000 3510 001-001- 000 3508	25/3/2024 25/3/2024		994/2023 - 20/2024	LIC. VIVIANA APODACA VERA TECNICO DPTO. DE OBRAS E INFRAESTRUCTURA **Funcionario**
Observacion: Corresponde al pago del la Orden de Servicios Nros 994/2023 y 20/2024, trabajos realizados de Servicios tercerizado de Mantenimiento Preventivo y Correctivo en Instaciones Electricas y Sanitarias de los Edificios Litotal y Costanera DNIT- Contrato 44/2023, correpondiente a los Certificados N°S 1 Y 2/2024.-			**Jorge Martínez** Fiscal de Obras Dpto. de Obrase Infraestructura **Encargado de Control de Calidad y Responsable del Servicio**	Ing. Cristóbal Luis Martínez Encargado de Obras e Infraestructuras Gerencia General de Aduanas **Jefe de Departamento**

Verificado y aprobado el bien y/o servicio recibido por los funcionarios intervinientes, procédase con los trámites correspondientes para el pago.

Coordinador de Recursos Administrativos

MEMORANDUM FO-JM No. 09/2024

A: **ING. LUIS MARTÍNEZ, JEFE**

DEPARTAMENTO DE OBRAS E INFRAESTRUCTURA

De: Arq. Jorge Martínez - Fiscal de obras

Arq. JORGE MARTINEZ
Fiscal de Obras
Dpto. de Obras e Infraestructuras

DEPARTAMENTO DE OBRAS E INFRAESTRUCTURA

Fecha: 08 de marzo del 2024

ASUNTO: Certificado Nº 2 del Contrato N° 44/2023: "SERVICIO TERCERIZADO DE MANTENIMIENTO PREVENTIVO Y CORRECTIVO EN INSTALACIONES ELÉCTRICAS Y SANITARIAS DE LOS EDIFICIOS LITORAL Y COSTANERA DE LA DNIT", ID: 436.061 – CO N° 17/2023, Contratista: VICTOR JULIAN AYALA PERDOMO.

Tengo el agrado de dirigirme a usted y por su intermedio a quien corresponda, para informarle que la empresa contratista VICTOR JULIAN AYALA PERDOMO ha presentado el Certificado N°2 del contrato N° 44/2023.

Estas cantidades han sido verificadas por la Fiscalización de Obras en conjunto con la empresa contratista.

CUADRO DE RESUMEN DE CANTIDADES A CONSIDERAR

RESUMEN					
ITEM	RUBRO	UNIDAD DE MEDIDA	CANTIDAD	PRECIO UNITARIO (IVA incluido)	PRECIO TOTAL (IVA incluido)
	Servicio tercerizado de mantenimiento preventivo y correctivo en instalaciones eléctricas y sanitarias de los edificios Litoral y Costanera de la DNIT – Contrato N° 44/2023 – **Certificado N° 2**	global	**1,00**	**34.370.000**	**34.370.000**
TOTAL					**34.370.000**

	MONTO DE LOS TRABAJOS EJECUTADOS EN LA CERTIFICACION N° 2	**34.370.000**
	MONTO TOTAL DE TRABAJOS YA EJECUTADOS	**68.298.020**
	MONTO MAXIMO DEL CONTRATO N° 44/2023	**250.000.000**
	COSTO TOTAL EN PORCENTAJE SOBRE EL MONTO DEL CONTRATO	**27.32%**

Sin otro particular aprovecho la ocasión para saludarlo atentamente.

CERTIFICACION N°2

TRABAJOS EJECUTADOS

ANTES

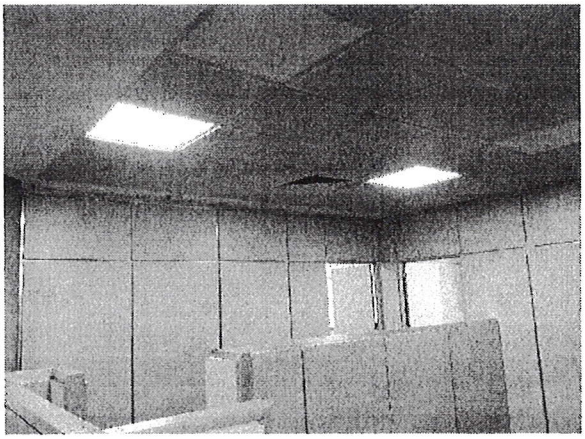

DESPUES

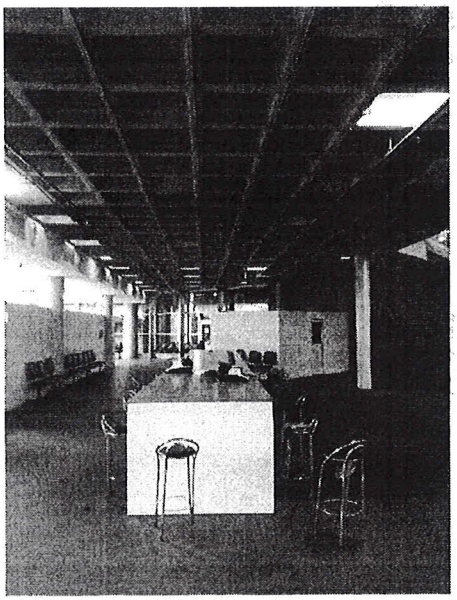

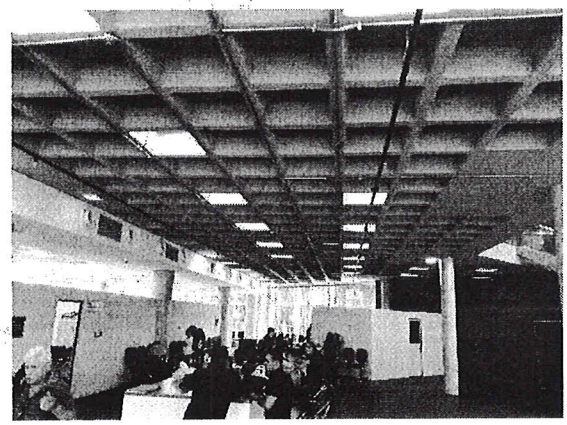

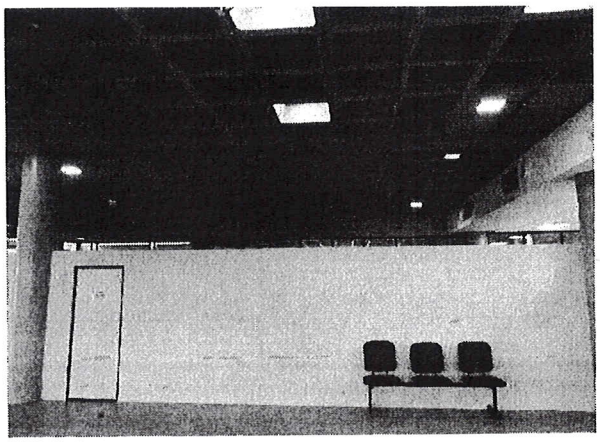

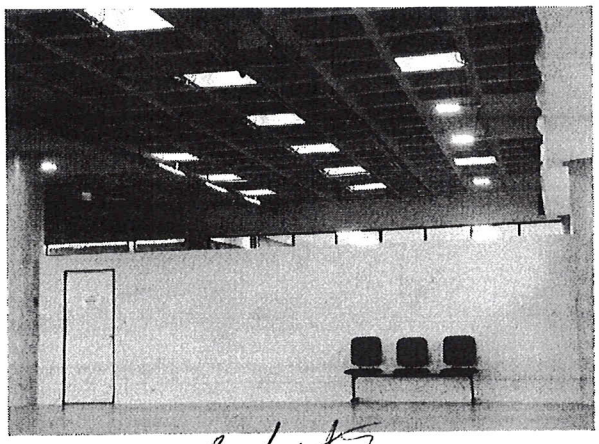

Arq. ADRIANO MARTINEZ
Fiscal de Obras
Dpto. de Obras e Infraestructuras