BRICK
brand builders

Asuncion 18 de Agosto de 2020

Cliente: **POLICIA NACIONAL - Actividad 07 Asistencia Integral al Personal Policial**

Ruc: **80016197-1**
Refeerencia **Contratacion Directa N° 32 " Publiccion en periodicos " (ID N° 370967**
OC N°: **560/2020**

Resumen de Servicios Prestados

Dia	Mes	Año	Medio	Pto	Aviso	Importe
15,16,17	Agosto	2.020	Popular	35	Licitación Pública Nacional N° 34/2020	2.263.512
						2.263.512

MIGUELA AQUINO L.
Suboficial Superior P.S.
Jefe de Adquisiciones

Cristiane Viedma
BRICK S.A.

BRICK
brand builders

Cliente : **POLICÍA NACIONAL.**
Tema : **Presupuesto Licitación Pública Nacional N° 34/2020**
Programa : **2.2.0**
Mes de : **Agosto 2020**
Nº : **35**

PRENSA ESCRITA	Col	x	Cm.	Costo x Aviso	10 L	11 M	12 M	13 J	14 V	15 S	16 D	17 L	Total Avisos	Total Inversión Gs.
Aviso Blanco y Negro														
Popular - Página Indeterminada - L a D.	2	x	15	754.504						1	1	1	3	2.263.512
TOTAL GENERAL Gs.													3	**2.263.512**

IMPUESTOS INCLUIDOS

Cristiane Viedma
Brick S.A.

BRICK S.A.

Escaneado con CamScanner

DEPORTES Popu

¡Repartija de puntos en Luque!

En chute purete, luqueños y solenses se repartieron los puntos. Yeiber Murillo, en dos ocasiones, marcó para el local, mientras que César Villagra y Hernán Novick convirtieron para el danzarín.

Gaona Luqo disputa el balón junto al solense Iván Villalba (foto Jorge Jara).

Por Hernán Penayo

La 13 fecha del Apertura culminó con el chute entre Sportivo Luqueño y Sol de América. Ambos equipos salieron a buscar el triunfo y protagonizaron un juego intenso y entretenido. En la primera etapa se dio un compromiso más directo, donde no hubo tanta trancada en el mediocampo, ya que ambos equipos se dedicaron más a jugar a las pelotas largas y atacar de forma directa.

Tras gran pase de Gaona Lugo, Yeiber Murillo dejó atrás a Villalba y adelantó a los auriazules, aprovechando el momento de buen juego luqueño. En la visita, creció el laburo de Novick, quien aprovechó su buena pegada y tras un perfecto centro, el recientemente ingresado al campo, César Villagra, le puso justicia al marcador al culminar los primeros 45'.

La complementaria katu arrancó movidito vos, con ambos elencos saliendo al ataque. El charrúa Novick manejó los hilos del Danzarín y complicó bastante a los luqueños en cada pelota parada.

El mismo Hernán Novick fue quien puso en ventaja a los solenses mediante un penal excelentemente ejecutado a la izquierda de Campisi. Cuando parecía que los dirigidos por Ortemar podían marcar el tercero, apareció jey Yeiber Murillo, que con una definición de carambola oheja sin chances de reacción al arquero Víctor Centurión para el 2-2 definitivo. Pitcha ofo la frenada jefe en Luquelandia.

LUQUEÑO 2
DT: Rodrigo López
Rodolfo Campisi; Richard Coronel (Cristhian Paredes), Paulo Lima, Fernando Martínez y Víctor Ortiz; Orlando Gaona (Luis Cardozo), Mauro Rivarola, Federico Aragón y Abel Díaz; Yeiber Murillo e Iván Pitta.

SOL DE AMERICA 2
DT: Sergio Ortemar
Víctor Villalba; Justo Cáceres y Fernando Cáceres; Yoel Cuevas, Adolfo Vera, Juan Aguilar, Diego Valdez y Hernán Novick (Edgar Fernández); Matías Pardo y Rodrigo Ruiz Díaz (César Villagra).

Lo más purete

14' Díaz le robó la pelota a Aguilar e intentó sorprender a Centurión. Su tiro pasó por arriba del travesaño. 22' Golazo de Yeiber Murillo, tras gran pase de Gaona Lugo. Escaró a Villalba y definió excelente al palo de Centurión. 30' Gran tiro libre de Novick, su tiro pasó cerquita. 37' Gol de Villagra, tras ganarle en el salto a Cabrera. El córner fue de Novick.

45' Villalba pasó por arriba, pero su cabezazo se perdió por arriba del travesaño. 46' Oportunidad clara. Novick cedió para Pardo, éste definió mal. 47' Mal despeje de Villalba, pero Gaona resolvió por encima del arco. 50' Gran corrida de Gaona que centró, pero Pitta no alcanzó a cerrar.

54' Gol de Sol. Novick desorientó a Campisi en el penal. 72' Tiro libre de Novick. Campisi la desvió al córner. 73' El "Mudo" Valdez estrelló un cabezazo al travesaño. Campisi se lució, pero no la tocó. 80' Guapeada de Cristhian Paredes y Murillo de carambola igualó el compromiso. 92' ...tragolpe letal del Sportivo Luqueño encabezado por Paredes que desbordó y Murillo convirtió. El gol del kure fue anulado por el VAR.

"Partido parejo"

Paulo Lima, de gran actuación en el encuentro ante Sol, ofuó ñ pon partido ha opo: *"Fue un partido muy parejo, hay que seguir trabajando y buscar el resultado. Fuimos mentalizados. La idea es poder repuntar y sólo se consigue trabajando."*

POLICIA NACIONAL · GOBIERNO NACIONAL · Paraguay de la gente

DIRECCIÓN GENERAL DE ADMINISTRACIÓN Y FINANZAS
DEPARTAMENTO DE UNIDAD OPERATIVA DE CONTRATACIONES

CONVOCATORIA A
LICITACIÓN PÚBLICA NACIONAL N° 34/2020
ADQUISICIÓN DE MEDICAMENTOS VARIOS - PLURIANUAL PARA EL HOSPITAL DE POLICÍA RIGOBERTO CABALLERO - ID N° 384.202

La Policía Nacional de conformidad a la Ley 2051/03 de Contrataciones Públicas y su Decreto Reglamentario, a través del Departamento de la Unidad Operativa de Contratación, procede al llamado de referencia.

El Pliego de Bases y Condiciones se encuentra a disposición de los potenciales oferentes a través del Sistema de Información de las Contrataciones Públicas (www.dncp.gov.py).

1. **Fecha tope para consultas:** 31/08/2020 16:00 hs.
2. **Fecha y hora de entrega de ofertas:** 07/09/2020 08:30 hs Módulo de Ofertas Electrónicas.
3. **Fecha y hora de apertura de ofertas:** 07/09/2020 08:30 hs. Módulo de Ofertas Electrónicas.
4. **Fecha y lugar de entrega de documentación:** 09/09/2020 08:30, El Paraguayo Independiente N° 289 casi Chile - Dpto. UOC.
5. **Fuente de financiamiento:** con Fuente de Financiamiento 30 (FF-30) Recursos Institucionales, aprobado por Ley N° 6481/2020 del Presupuesto General de Gastos de la Nación para la Policía Nacional y sujeto a la aprobación del Plan Financiero Institucional para el Ejercicio Fiscal 2021, conforme lo establecido el Art. 14 de la Ley 2051/2003.

Mayor información a los teléfonos: (021) 442 200 y (021) 441 255 interno 255 o a la página web: www.dncp.gov.py - E-mail: uoc@pn.gov.py

AVISO IMPORTANTE:

¿QUERÉS SEGUIR APOYANDO A TU CLUB DURANTE LA PANDEMIA?

AHORA CON EL POPU VAS A PODER!

ENVIÁ TU FOTO AL 0984 759 144 VISTIENDO TU CAMISETA Y TE LO PUBLICAMOS!

Escaneado con CamScanner

"Mantenemos la calma"

Hernán Rodrigo López, director técnico charrúa del Chancón.

LUQUE (Adriano Cañete, corresponsal). El entrenador uruguayo del Sportivo Luqueño, Hernán Rodrigo López, valoró el nivel de su equipo en el último compromiso contra los solenses a pesar que el lance finalizó en repartija de puntos.

"Obviamente que los resultados positivos te dan más tranquilidad para ir buscando victorias y crecer en el torneo, en parte lo estamos logrando, hay un plantel joven y mantenemos la calma para trabajar con tranquilidad", señaló.

El DT charúa se lamentó avei la resta de un péndex transferido desde el cuadro auriazul: "La salida de (Blas) Armoa es una baja sensible para nosotros ya que ha participado en casi todos los partidos y en un muy buen nivel, pero ya somos conscientes que no lo vamos a poder tener luego de su transferencia a México", he'i.

"Cometimos algunos errores"

A pesar de haber conseguido un empate en condición de visitante, el mediocampista de Sol de América, Hernán Novick, lamentó no haber podido sumar de a tres ante Luqueño.

"Necesitábamos los tres puntos, habíamos hecho un buen partido, creo que estábamos para ganarlo. Lo dimos vuelta, en un momento hicimos el 3-1 que luego lo anularon y, bueno, volvimos calientes porque pensábamos que teníamos el resultado, pero Luqueño también hizo un esfuerzo y llegó al empate", analizó el volante *ayuno, autor de un tanto desde los doce pasos.*

"Creo que estamos bien, en los últimos partidos mejoramos mucho, estamos teniendo varias chances, hoy por lo menos convertimos, el partido pasado no, pero bueno, también cometimos algunos *errores atrás y también mérito del rival que genera y juega*", apuntó a Tigo Sports.

Hernán Novick, de Sol de América.

POLICIA NACIONAL

GOBIERNO NACIONAL Paraguay de la gente

DIRECCIÓN GENERAL DE ADMINISTRACIÓN Y FINANZAS
DEPARTAMENTO DE UNIDAD OPERATIVA DE CONTRATACIONES

CONVOCATORIA A LICITACIÓN PÚBLICA NACIONAL N° 34/2020 ADQUISICIÓN DE MEDICAMENTOS VARIOS – PLURIANUAL PARA EL HOSPITAL DE POLICÍA RIGOBERTO CABALLERO - ID N° 384.202

La Policía Nacional de conformidad a la Ley 2051/03 de Contrataciones Públicas y su Decreto Reglamentario, a través del Departamento de la Unidad Operativa de Contratación, procede al llamado de referencia.

El Pliego de Bases y Condiciones se encuentra a disposición de los potenciales oferentes a través del Sistema de Información de las Contrataciones Públicas (www.dncp.gov.py).

1. **Fecha tope para consultas:** 31/08/2020 16:00 hs.
2. **Fecha y hora de entrega de ofertas:** 07/09/2020 08:30 hs Módulo de Ofertas Electrónicas.
3. **Fecha y hora de apertura de ofertas:** 07/09/2020 08:30 hs. Módulo de Ofertas Electrónicas.
4. **Fecha y lugar de entrega de documentación:** 09/09/2020 08:30, El Paraguayo Independiente N° 289 casi Chile – Dpto. UOC.
5. **Fuente de financiamiento:** con Fuente de Financiamiento 30 (FF-30) Recursos Institucionales, aprobado por Ley N° 6469/2020 del Presupuesto General de Gastos de la Nación para la Policía Nacional y sujeto a la aprobación del Plan Financiero Institucional para el Ejercicio Fiscal 2021, conforme lo establece el Art. 14 de la Ley 2051/2003.

Mayor información a los teléfonos: (021) 442 200 y (021) 441 355 Interno 255 o la página web: www.dncp.gov.py - E-mail: uoc@pn.gov.py

"Con Roque es otra cosa"

Néstor Camacho develó que jugar con 9 de referencia es más fácil para los extremos.

El delantero Néstor Camacho es uno de los puntales de este Olimpia puntero, ya que el misionero está pasando por un gran momento en el campeonato. Néstor anda de romance con los goles y está cerquita nomás de llegar al gol 100 en su carrera.

"La verdad, jugando con Derlis (González) ahí arriba dependemos mucho de los espacios, de la velocidad, de los pases que puedan meter los compañeros al vacío y de los movimientos que nosotros podemos realizar y estando Roque arriba es otra cosa, por lo que él aguanta, pelea, además de lo que él genera a los rivales y también a nosotros nos da esa confianza de que él siempre va a ganar y que va a pivotar y tenemos que estar cerca de él", sostuvo el hombre de ofensiva franjeado en comunicación con Tigo Sports.

Al respecto, Camacho resaltó que "estando Roque en cancha es totalmente otra cosa la referencia arriba y sin él es diferente", dejando en claro así que le gusta jugar con referente de área.

Sobre lo expresado, profundizó: "Tenemos esa variante y creo que es importante darle al técnico la posibilidad de que él pueda elegir, porque en realidad él es el que decide quién juega, cómo jugamos, quién sale, quién entra en realidad. Nosotros solo tenemos que estar dispuestos a estar bien y después él es quien toma las decisiones en cuanto a la formación del equipo", tiró el goleador, que lleva 99 tantos en su carrera profesional.

"Estar en la pelea"

Enrique Borja, atacante tricolor.

La Academia volvió a sumar de a tres ante General Díaz. El delantero Enrique Borja mantuvo un contacto con Sportivísimo, donde habló de cómo ve al equipo. "Después de un resultado a favor es más fácil corregir los errores, el campeonato está lindo y complicado también", oñapytî chupe de entrada "Zlatan" Borja.

Upéi katu indicó que, dentro del plantel encuentra mucha competencia ndajeko en el puesto de ahí arriba. "El técnico, la verdad, tiene para elegir, no me tocó tener mucha continuidad todavía, pero sigo entrenando, estoy preparado", explicó el delantero.

El pelotero opoi que Nacional puede pelear los primeros lugares: "Estamos en carrera, estamos bien, por el plantel que tenemos creo que podemos pelear ahí arriba, corrigiendo los errores podemos estar en la pelea".

"El arbitraje es malo"

Rubén Di Tore (centro), titu del Guma.

"Hablamos con Ramón (Díaz) y él definitivamente continúa. También hablamos con Gustavo Morínigo, pero es algo común por la amistad que nos une. No tiene nada que ver una cosa con la otra", tiró Rubén Di Tore, presi liberteño tras la caída ante el Léka.

"Parece como que están desmotivados, hay que ver qué pasa. Nosotros los tenemos como jugadores de fútbol, como ídolos y de por ahí ellos tienen sus problemas, son personas también, pero bueno, ese es nuestro trabajo como dirigentes", agregó.

"Esa misma falta, si el chico Martínez (Hugo) le hace a Roque es para una roja. Sin ninguna duda (falta de Roque a Antonio Bareiro)", añadió.

"Yo no quiero hablar de los árbitros porque se dice que cuando te favorece no se habla de ellos y que solo se critica cuando te juega en contra. No quiero entrar en ese juego. Para mí el arbitraje es malo", cerró.

Escaneado con CamScanner

TORNEO APERTURA "TIGO-VISIÓN BANCO"
HOMENAJE AL DOCTOR EMILIO DUPRÉN VILLALBA

TABLA DE POSICIONES

	PJ	PG	PE	PP	GF	GC	PTS
Olimpia	13	8	4	1	26	11	28
Cerro Porteño	13	8	3	2	23	10	27
Sportivo Ameliano	14	8	6	2	20	12	24
Libertad	13	7	2	4	25	14	23
Recoleta	13	5	5	3	17	13	20
Sportivo Trinidense	13	4	6	3	16	14	18
River Plate	14	5	3	6	15	15	18
12 de Octubre (C)	14	4	3	7	13	20	15
Sol de América	13	3	4	6	12	22	13
Sportivo Iteño	14	3	3	8	14	25	12
Sport Pinto Luqueño	13	2	4	7	12	18	10
Sport Pinto Santa Lucía	13	1	5	7	11	17	8

GOLEADORES

Carlos Benítez (Olimpia) y Sebastián Ferreira (C.) con 8; Rodrigo Santa Cruz (CP), con 6; Raúl Bobadilla (C) y Pablo Zeballos (12), con 5; Diego Chaín (CP) y José Vardan (SPC), con 4; Fernando Fernández (C), Walter Camacho (C), Guillermo Balbuena (R), Brahian Ayala (SPC), Gonzalo Pérez (RP), Óscar Cardozo, Mario Pila (L), Darío González (C) y Alex Cáceres (R) con 3; Víctor Morínigo (L), Sergio Bareiro (SPI), Marcelo González (RP), Antonio Sanabria (L), Edgar Benítez (R), Fabián Franco (SD), Nilda Ojeda (SA) y Óscar Ruiz (CP).

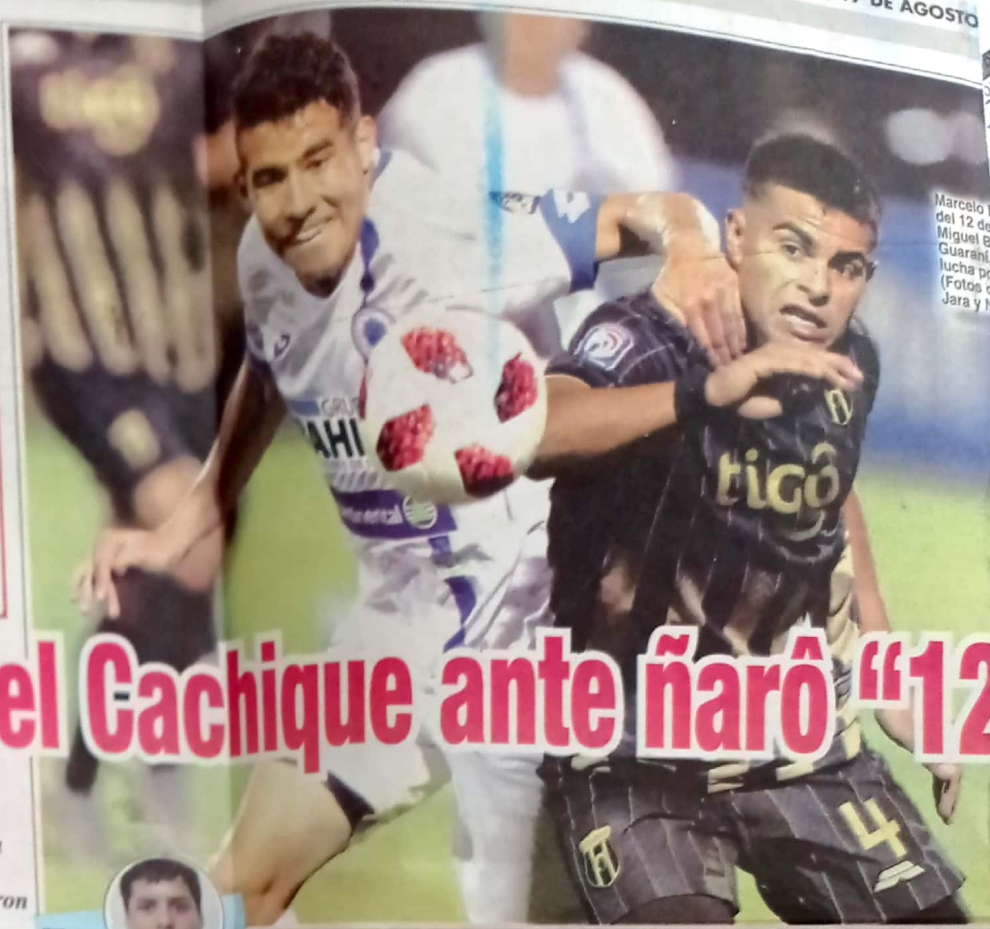

Marcelo F
del 12 de
Miguel Be
Guaraní,
lucha por
(Fotos de
Jara y Né

Trancazo del Cachique ante ñarô "12"

Guaraní no pudo con el "12" jugando en la Toldería y resignó dos puntos de oro. El equipo de Mario Jara restó puntos vitales a otro candidato y ya no es sorpresa su buen andar. César Benítez y Pablo Ayala marcaron para el Tejedor, Fernández y Bobadilla anotaron para Cachique en el 2 a 2 final.

Por Marcos Fernández

El primer tiempo fue de ida y vuelta. El medio sector fue zona de libre tránsito. La transición de defensa a ataque fue rápida. El mérito del 12 fue mayor, porque con menos recursos individuales, aprovechó mejor las situaciones de gol para irse al vestuario con ventaja.

En el golpe a golpe, se lo vio mejor al equipo de Mario Jara. La figura de Mauro Cardozo en el arco, de César Benítez en la defensa, de Montiel y Pablo Ayala en el medio y la guapeza de Di Vanni fueron los puntales del equipo visitante para irse 2 a 1 a vestuarios.

En la complementaria siguió el desorden aborigen. No tuvo la claridad ni el juego que mostró en otros partidos el equipo aurinegro. El ingreso de Bobadilla le dio más peso en ataque, justamente el Tanque anotó el tanto de la igualdad cuando las "papas" quemaban. Luego del 2 a 2 intentó más el equipo de Costas, los de Mario Jara se dedicaron a esperar, a a el empate, que no pintaba como mal considerando las circunstancias. No p nerar Guaraní al equipo itaugüeño, q con un punto importante a su "valle" en cuenta la jerarquía del rival.

Guaraní no puede levantar cabeza, en últimas tres jornadas resignó puntos lo complica en su lucha por el prime Ahora, evidentemente, de pende más tropezones ajenos que de sí mismo.

POLICÍA NACIONAL · GOBIERNO NACIONAL · Paraguay de la gente

DIRECCIÓN GENERAL DE ADMINISTRACIÓN Y FINANZAS
DEPARTAMENTO DE UNIDAD OPERATIVA DE CONTRATACIONES

CONVOCATORIA A LICITACIÓN PÚBLICA NACIONAL N° 34/2020 ADQUISICIÓN DE MEDICAMENTOS VARIOS - PLURIANUAL PARA EL HOSPITAL DE POLICÍA RIGOBERTO CABALLERO - ID N° 384.202

La Policía Nacional de conformidad a la Ley 2051/03 de Contrataciones Públicas y su Decreto Reglamentario, a través del Departamento de la Unidad Operativa de Contratación, procede al llamado de referencia.

El Pliego de Bases y Condiciones se encuentra a disposición de los potenciales oferentes a través del Sistema de Información de las Contrataciones Públicas (www.dncp.gov.py).

1. **Fecha tope para consultas:** 31/08/2020 16:00 hs.
2. **Fecha y hora de entrega de ofertas:** 07/09/2020 08:30 hs Módulo de Ofertas Electrónicas.
3. **Fecha y hora de apertura de ofertas:** 07/09/2020 08:30 hs. Módulo de Ofertas Electrónicas.
4. **Fecha y lugar de entrega de documentación:** 09/09/2020 08:30. El Paraguayo Independiente N° 289 casi Chile - Dpto. UOC.
5. **Fuente de financiamiento:** con Fuente de Financiamiento 30 (FF-30) Recursos Institucionales, aprobado por Ley N° 6469/2020 del Presupuesto General de Gastos de la Nación para la Policía Nacional y sujeto a la aprobación del Plan Financiero Institucional para el Ejercicio Fiscal 2021, conforme lo establece el Art. 14 de la Ley 2051/2003.

Mayor información a los teléfonos:
(021) 442 200 y (021) 441 355 interno 255 o la página web: www.dncp.gov.py - E-mail: uoc@pn.gov.py

¡SUPERPRECIO!
GALLINA
Gs. 8.550 x kilo
precio mayorista a partir de 10 kilos
Gs. 9.850 x kilo
precio minorista
VISITÁNOS EN SAN LORENZO
Avda. Laguna Grande
Ruta SAN LORENZO - LUQUE
POLLOS DON JUAN
POLLOS DON JUAN
PARA TODOS LOS GUSTOS
ATENCIÓN AL CLIENTE:
021 578 576 / 0991 454 600 / 0985 390 080
Seguinos en:

Lo más purete

A los 2' tuvo la primera chance el cuadro visitante, una incursión al área de Pablo Ayala, volante con vocación ofensiva, le permitió estar en posición de gol, pero su remate, tras enganche, fue tapado por Servio. A los 3' aprovechó César Benítez un córner al primer palo de Montiel para anotar de cabeza el primer tanto del partido y de su equipo. A los 8' Fernando Fernández aprovechó un despeje tras tiro de esquina, pateó de primera y convirtió la igualdad. A los 9' Merlini se perdió un mano a mano, respondió bien Mauro Cardozo.

A los 18' tiro de media distancia de Derlis Martínez picó antes y complicó a Servio. A los 20' centro de Miguel Benítez y fue increíble lo que se perdió Rodney Redes, quien definió mal desde dentro del área chica. A los 33' Pablo Ayala aprovechó las dudas de la defensa aborigen para marcar el segundo tanto de su equipo, en la Toldería.

A los 76' golazo de Bobadilla, remate colocado, tras pase de Merlini. En la previa, peleó y ganó Florentín para generar la chance de gol. A los 78' pase Merlini encontró bien ubicado a Redes, remató cruzado, por centímetros desviado. 82' cabezazo de García Guerreño en pelota parada exigió a Mauro Cardozo.

Pablo Ayala y Derlis M

7

No tuvo ini
Gabriel B
resultado
tuvo muy
Carlos Am
fluyó en el m
fin y al cabo es lo más