RVV INGENIERIA

Caslanoff 471 c/Del Maestro - Asunción
021 612 125 / 021 601 095
rvvingenieria@gmail.com

Asunción, 16 de marzo del 2026

Señora
Arq. Bertha Pastore, Directora Interina
Dirección de Infraestructura Física
Corte Suprema de Justicia
Presente

Ref.: Contrato Nº 23/2025 "Consultoría para Fiscalización de Obras del Juzgado de 1ª Instancia de J.A. Saldívar"

Me dirijo a Usted y por su intermedio a quien corresponda, en mi carácter de Fiscal de Obras del contrato de referencia a fin de hacer entrega del Informe Semanal de Fiscalización Nº 39.

Se remite 3 juegos (dos originales y una copia), foliados del 01 al 08.

Sin otro motivo particular, atentamente.

Ing. Roberto Vera Vierci
Fiscal General de Obras

Ingeniero Civil

RECIBIDO
DIRECCION DE INFRAESTRUCTURA FISICA CSJ
Fecha 17 MAR. 2026
ME: 539 Hora: 9:30 hs

Tatiana Lenguaza
DIF - CSJ

RECIBIDO
Dpto. Obras y Proyectos - D.I.F.
Nº 176 Fecha: 18/3 Firma: Deisy Escobar

RVV INGENIERIA

CORTE SUPREMA DE JUSTICIA

Contrato N° 23/2025 "Consultoría para la Fiscalización de obras Juzgado De 1ra. Instancia De J. A. Saldívar"

Contratista: Aponte Latorre S.A.

Fiscalización: RVV Ingenieria

Informe Semanal de Fiscalización

N° 39

2026

RVV INGENIERIA
Casianoff 471 c/Del Maestro - Asunción
021 612 125 / 021 601 095
rvvingenieria@gmail.com

I. INTRODUCCIÓN

El presente informe, "Informe Semanal de Fiscalización Nº 39", comprende los trabajos realizados desde el lunes **02 de febrero del 2026** hasta el sábado **07 de febrero del 2026** en la "Obra Construcción del Juzgado De 1ra. Instancia De J. A. Saldívar"

II. DATOS DE LA OBRA

Contratante	Corte Suprema de Justicia
Nombre del Proyecto	Construcción del Juzgado De 1ra. Instancia De J. A. Saldívar
Ubicación	Ruta Departamental D027 y Avda. Felipe Toledo
Contratista	Aponte Latorre S.A.
Fiscalización	RVV Ingeniería
Administración del Contrato	Departamento de Obras y Proyectos - Dirección de Infraestructura Física C.S.J.
Área de Construcción	4.140 m2
Monto del Contrato	Gs. 27.856.863.061
Plazo de Ejecución	18 meses

III. DATOS DE LA FISCALIZACION

Contratante	Corte Suprema de Justicia
Consultora	RVV Ingeniería
Objeto del Contrato	Fiscalización de Obras Edificio Juzgado De 1ra. Instancia De J. A. Saldívar
Monto del Contrato	Gs. 945.000.000.-
Plazo	24 meses
Personal de la fiscalización	• Ing. Roberto Vera Vierci: Fiscal General de Obras • Arq. Bernardo Diosnel Aranda: Fiscal Residente • Ing. Eliana Lima Bogado: Asistente Civil • Ing. Amado Bogado: Asistente Electromecánico • Lic. Carlos Cáceres: Administración de Contrato

Ingeniero Civil

RVV INGENIERIA
Casianoff 471 c/Del Maestro - Asunción
021 612 125 / 021 601 095
rvvingenieria@gmail.com

IV. DETALLE DE ACTIVIDADES REALIZADAS

INFORME DIARIO DE FISCALIZACIÓN	
N° 231 **Fecha:** Lunes 02 de febrero de 2026 **Estado del Tiempo:** Bueno	
Actividades Desarrolladas en la Fecha	
• Tareas de limpieza, solo personal administrativo.	
Equipos y Personal en Obra	
Cantidad de Personal en Obra	5
Maquinarias y Equipos en Obra	Herramientas manuales. Equipos para topografía Hormigonera de 400 L. (2 un.) Hormigonera de 130 L. (1 un.) Plancha vibratoria compactadora Montacargas Módulos de andamios
Accidentes de Trabajo	No
Incidentes Relevantes	No
Comentarios y Observaciones de la Fiscalización	
Solo se realizan tareas administrativas y de limpieza	
Registro Fotográfico	
Sin registro fotográfico	

RVV INGENIERIA
Caslanoff 471 c/Del Maestro - Asunción
021 612 125 / 021 601 095
rvvingenieria@gmail.com

INFORME DIARIO DE FISCALIZACIÓN

N° 232
Fecha: Martes 03 de febrero de 2026
Estado del Tiempo: Bueno

Actividades Desarrolladas en la Fecha

- Reunión semanal
- Tareas de limpieza, solo personal administrativo

Equipos y Personal en Obra

Cantidad de Personal en Obra	4
Maquinarias y Equipos en Obra	Herramientas manuales. Equipos para topografía Hormigonera de 400 L. (2 un.) Hormigonera de 130 L. (1 un.) Plancha vibratoria compactadora Montacargas Módulos de andamios
Accidentes de Trabajo	No
Incidentes Relevantes	No

Comentarios y Observaciones de la Fiscalización

Solo se realizan tareas administrativas y de limpieza.

Registro Fotográfico

Sin registro fotográfico

Ingeniero Civil

RVV INGENIERIA

Casianoff 471 c/Del Maestro – Asunción

021 612 125 / 021 601 095

rvvingenieria@gmail.com

INFORME DIARIO DE FISCALIZACIÓN	
Nº 233 **Fecha:** Miércoles 04 de febrero de 2026 **Estado del Tiempo:** Bueno	
Actividades Desarrolladas en la Fecha	
• Tareas de limpieza, solo personal administrativo	
Equipos y Personal en Obra	
Cantidad de Personal en Obra	5
Maquinarias y Equipos en Obra	Herramientas manuales. Equipos para topografia Hormigonera de 400 L. (2 un.) Hormigonera de 130 L. (1 un.) Plancha vibratoria compactadora Montacargas Módulos de andamios
Accidentes de Trabajo	No
Incidentes Relevantes	No
Comentarios y Observaciones de la Fiscalización	
Solo se realizan tareas administrativas y de limpieza.	
Registro Fotográfico	
Sin registro fotográfico	

RVV INGENIERIA
Caslanoff 471 c/Del Maestro - Asunción
021 612 125 / 021 601 095
rvvingenieria@gmail.com

INFORME DIARIO DE FISCALIZACIÓN	
N° 234 **Fecha:** Jueves 05 de febrero de 2026 **Estado del Tiempo:** Bueno	
Actividades Desarrolladas en la Fecha	
• Tareas de limpieza, solo personal administrativo	
Equipos y Personal en Obra	
Cantidad de Personal en Obra	5
Maquinarias y Equipos en Obra	Herramientas manuales. Equipos para topografía Hormigonera de 400 L. (2 un.) Hormigonera de 130 L. (1 un.) Plancha vibratoria compactadora Montacargas Módulos de andamios
Accidentes de Trabajo	No
Incidentes Relevantes	No
Comentarios y Observaciones de la Fiscalización	
Solo se realizan tareas administrativas y de limpieza.	
Registro Fotográfico	
Sin registro fotográfico	

RVV INGENIERIA

Casianoff 471 c/Del Maestro - Asunción
021 612 125 / 021 601 095
rvvingenieria@gmail.com

INFORME DIARIO DE FISCALIZACIÓN	
N° 235 **Fecha:** Viernes 06 de febrero de 2026 **Estado del Tiempo:** Bueno	
Actividades Desarrolladas en la Fecha	
• Tareas de limpieza, solo personal administrativo	
Equipos y Personal en Obra	
Cantidad de Personal en Obra	5
Maquinarias y Equipos en Obra	Herramientas manuales. Equipos para topografía Hormigonera de 400 L. (2 un.) Hormigonera de 130 L. (1 un.) Plancha vibratoria compactadora Montacargas Módulos de andamios
Accidentes de Trabajo	No
Incidentes Relevantes	No
Comentarios y Observaciones de la Fiscalización	
Solo se realizan tareas administrativas y de limpieza.	
Registro Fotográfico	
Sin registro fotográfico	

RVV INGENIERIA
Casianoff 471 c/Del Maestro - Asunción
021 612 125 / 021 601 095
rvvingenieria@gmail.com

INFORME DIARIO DE FISCALIZACIÓN	
N° 236 **Fecha:** Sábado 07 de febrero de 2026 **Estado del Tiempo:** Bueno	
Actividades Desarrolladas en la Fecha	
• Sin actividad	
Equipos y Personal en Obra	
Cantidad de Personal en Obra	1
Maquinarias y Equipos en Obra	Herramientas manuales. Estación total para topografía Hormigonera de 400 L. (2 un.) Hormigonera de 130 L. (1 un.) plancha vibratoria compactadora Módulos metálicos de andamios
Accidentes de Trabajo	No
Incidentes Relevantes	No
Comentarios y Observaciones de la Fiscalización	
Sin actividad	
Registro Fotográfico	
Sin registro fotográfico	

V. PROGRAMA DE TRABAJO SEMANAL

Se solicita la reprogramación de los trabajos de la semana, ya que no se cumplió el programa de la semana anterior.

VI. COMENTARIOS FINALES

No ha avanzado la obra, pero aún se encuentra dentro del cronograma.

Ing. Roberto Vera Vierci
Fiscal General de Obra

RVV INGENIERIA

Casianoff 471 c/Del Maestro - Asunción
021 612 125 / 021 601 095
rvvingenieria@gmail.com

Asunción, 16 de marzo del 2026

Señora
Arq. Bertha Pastore, Directora Interina
Dirección de Infraestructura Física
Corte Suprema de Justicia
Presente

Ref.: Contrato Nº 23/2025 "Consultoría para Fiscalización de Obras del Juzgado de 1ª Instancia de J.A. Saldívar"

Me dirijo a Usted y por su intermedio a quien corresponda, en mi carácter de Fiscal de Obras del contrato de referencia a fin de hacer entrega del Informe Semanal de Fiscalización Nº 40.

Se remite 3 juegos (dos originales y una copia), foliados del 01 al 08.

Sin otro motivo particular, atentamente.

Ing. Roberto Vera Vierci
Fiscal General de Obras

Ingeniero Civil

RECIBIDO
DIRECCION DE INFRAESTRUCTURA FISICA CSJ
Fecha 17 MAR. 2026
ME: 540 Hora: 9:30h

Fátima Lenguaza
DIF - CSJ

RECIBIDO
Dpto. Obras y Proyectos - D.I.F
Ent. Nº 17 Fecha 18/3 Firma:

RVV INGENIERIA

CORTE SUPREMA DE JUSTICIA

Contrato N° 23/2025 "Consultoría para la Fiscalización de obras Juzgado De 1ra. Instancia De J. A. Saldívar"

Contratista: Aponte Latorre S.A.

Fiscalización: RVV Ingenieria

Informe Semanal de Fiscalización

N° 40

2026

RVV INGENIERIA
Castanoff 471 c/Del Maestro - Asunción
021 612 125 / 021 601 095
rvvingenieria@gmail.com

I. INTRODUCCIÓN

El presente informe, "Informe Semanal de Fiscalización Nº 40", comprende los trabajos realizados desde el lunes **09 de febrero del 2026** hasta el sábado **14 de febrero del 2026** en la "Obra Construcción del Juzgado De 1ra. Instancia De J. A. Saldívar"

II. DATOS DE LA OBRA

Contratante	Corte Suprema de Justicia
Nombre del Proyecto	Construcción del Juzgado De 1ra. Instancia De J. A. Saldívar
Ubicación	Ruta Departamental D027 y Avda. Felipe Toledo
Contratista	Aponte Latorre S.A.
Fiscalización	RVV Ingeniería
Administración del Contrato	Departamento de Obras y Proyectos - Dirección de Infraestructura Física C.S.J.
Área de Construcción	4.140 m2
Monto del Contrato	Gs. 27.856.863.061
Plazo de Ejecución	18 meses

III. DATOS DE LA FISCALIZACION

Contratante	Corte Suprema de Justicia
Consultora	RVV Ingeniería
Objeto del Contrato	Fiscalización de Obras Edificio Juzgado De 1ra. Instancia De J. A. Saldívar
Monto del Contrato	Gs. 945.000.000.-
Plazo	24 meses
Personal de la fiscalización	• Ing. Roberto Vera Vierci: Fiscal General de Obras • Arq. Bernardo Diosnel Aranda: Fiscal Residente • Ing. Eliana Lima Bogado: Asistente Civil • Ing. Amado Bogado: Asistente Electromecánico • Lic. Carlos Cáceres: Administración de Contrato

Roberto Vera Vierci
Ingeniero Civil

RVV INGENIERIA
Casianoff 471 c/Del Maestro – Asunción
021 612 125 / 021 601 095
rvvingenieria@gmail.com

IV. DETALLE DE ACTIVIDADES REALIZADAS

INFORME DIARIO DE FISCALIZACIÓN	
N° 237 **Fecha:** Lunes 09 de febrero de 2026 **Estado del Tiempo:** Bueno	
Actividades Desarrolladas en la Fecha	
• Tareas administrativas. • Limpieza de obra	
Equipos y Personal en Obra	
Cantidad de Personal en Obra	5
Maquinarias y Equipos en Obra	Herramientas manuales. Equipos para topografía Hormigonera de 400 L. (2 un.) Hormigonera de 130 L. (1 un.) Plancha vibratoria compactadora Montacargas Módulos de andamios
Accidentes de Trabajo	No
Incidentes Relevantes	No
Comentarios y Observaciones de la Fiscalización	
Solo se realizan tareas administrativas	
Registro Fotográfico	
Sin registro fotográfico	

RVV INGENIERIA

Casianoff 471 c/Del Maestro – Asunción

021 612 125 / 021 601 095

rvvingenieria@gmail.com

INFORME DIARIO DE FISCALIZACIÓN	
N° 238 **Fecha:** Martes 10 de febrero de 2026 **Estado del Tiempo:** Bueno	
Actividades Desarrolladas en la Fecha	
• Reunión semanal • Tareas administrativas. • Limpieza de obra	
Equipos y Personal en Obra	
Cantidad de Personal en Obra	4
Maquinarias y Equipos en Obra	Herramientas manuales. Equipos para topografía Hormigonera de 400 L. (2 un.) Hormigonera de 130 L. (1 un.) Plancha vibratoria compactadora Montacargas Módulos de andamios
Accidentes de Trabajo	No
Incidentes Relevantes	No
Comentarios y Observaciones de la Fiscalización	
Solo se realizan tareas administrativas.	
Registro Fotográfico	
Sin registro fotográfico	

RVV INGENIERIA

Casianoff 471 c/Del Maestro – Asunción

021 612 125 / 021 601 095

rvvingenieria@gmail.com

INFORME DIARIO DE FISCALIZACIÓN	
N° 239 **Fecha:** Miércoles 11 de febrero de 2026 **Estado del Tiempo:** Bueno	
Actividades Desarrolladas en la Fecha	
Tareas de limpieza y tareas administrativas.	
Equipos y Personal en Obra	
Cantidad de Personal en Obra	5
Maquinarias y Equipos en Obra	Herramientas manuales. Equipos para topografía Hormigonera de 400 L. (2 un.) Hormigonera de 130 L. (1 un.) Plancha vibratoria compactadora Montacargas Módulos de andamios
Accidentes de Trabajo	No
Incidentes Relevantes	No
Comentarios y Observaciones de la Fiscalización	
Solo se realizan tareas administrativas y de limpieza.	
Registro Fotográfico	
Sin registro fotográfico	

RVV INGENIERIA

Casianoff 471 c/Del Maestro – Asunción

021 612 125 / 021 601 095

rvvingenieria@gmail.com

INFORME DIARIO DE FISCALIZACIÓN	
N° 240 **Fecha:** Jueves 12 de febrero de 2026 **Estado del Tiempo:** Bueno	
Actividades Desarrolladas en la Fecha	
• Tareas de limpieza, solo personal administrativo	
Equipos y Personal en Obra	
Cantidad de Personal en Obra	5
Maquinarias y Equipos en Obra	Herramientas manuales. Equipos para topografía Hormigonera de 400 L. (2 un.) Hormigonera de 130 L. (1 un.) Plancha vibratoria compactadora Montacargas Módulos de andamios
Accidentes de Trabajo	No
Incidentes Relevantes	No
Comentarios y Observaciones de la Fiscalización	
Solo se realizan tareas administrativas y de limpieza del 1° y 2° piso.	
Registro Fotográfico	
Sin registro fotográfico	

RVV INGENIERIA
Casianoff 471 c/Del Maestro - Asunción
021 612 125 / 021 601 095
rvvingenieria@gmail.com

INFORME DIARIO DE FISCALIZACIÓN	
N° 241 **Fecha:** Viernes 13 de febrero de 2026 **Estado del Tiempo:** Lluvias intensas	
Actividades Desarrolladas en la Fecha	
• Sin actividad	
Equipos y Personal en Obra	
Cantidad de Personal en Obra	2
Maquinarias y Equipos en Obra	Herramientas manuales. Equipos para topografía Hormigonera de 400 L. (2 un.) Hormigonera de 130 L. (1 un.) Plancha vibratoria compactadora Montacargas Módulos de andamios
Accidentes de Trabajo	No
Incidentes Relevantes	No
Comentarios y Observaciones de la Fiscalización	
Sin actividad.	
Registro Fotográfico	
Sin registro fotográfico	

RVV INGENIERIA

Caslanoff 471 c/Del Maestro - Asunción
021 612 125 / 021 601 095
rvvingenieria@gmail.com

INFORME DIARIO DE FISCALIZACIÓN	
N° 242 **Fecha:** Sábado 14 de febrero de 2026 **Estado del Tiempo:** Bueno	
Actividades Desarrolladas en la Fecha	
• Sin actividad	
Equipos y Personal en Obra	
Cantidad de Personal en Obra	1
Maquinarias y Equipos en Obra	Herramientas manuales. Estación total para topografía Hormigonera de 400 L. (2 un.) Hormigonera de 130 L. (1 un.) plancha vibratoria compactadora Módulos metálicos de andamios
Accidentes de Trabajo	No
Incidentes Relevantes	No
Comentarios y Observaciones de la Fiscalización	
Sin actividad	
Registro Fotográfico	
Sin registro fotográfico	

V. PROGRAMA DE TRABAJO SEMANAL

Se solicita la reprogramación de los trabajos de la semana, ya que no se cumplió el programa de la semana anterior.

VI. COMENTARIOS FINALES

No ha avanzado la obra, pero aún se encuentra dentro del cronograma.

Ing. Roberto Vera Vierci
Fiscal General de Obra

RVV INGENIERIA

Casianoff 471 c/Del Maestro - Asunción
021 612 125 / 021 601 095
rvvingenieria@gmail.com

Asunción, 16 de marzo del 2026

Señora
Arq. Bertha Pastore, Directora Interina
Dirección de Infraestructura Física
Corte Suprema de Justicia
Presente

Ref.: Contrato Nº 23/2025 "Consultoría para Fiscalización de Obras del Juzgado de 1ª Instancia de J.A. Saldívar"

Me dirijo a Usted y por su intermedio a quien corresponda, en mi carácter de Fiscal de Obras del contrato de referencia a fin de hacer entrega del Informe Semanal de Fiscalización Nº 41.

Se remite 3 juegos (dos originales y una copia), foliados del 01 al 08.

Sin otro motivo particular, atentamente.

Ing. Roberto Vera Vierci
Fiscal General de Obras

ROBERTO VERA VIERCI
Ingeniero Civil

RECIBIDO
DIRECCION DE INFRAESTRUCTURA FISICA CSJ
Fecha 17 MAR. 2026
ME: 541 Hora: 9:30 hs

Fátima Lenguaza
DIF - CSJ

RECIBIDO
Dpto. Obras y Proyectos - D.I.F.
Ent. Nº 178 Fecha: 18/3 Firma: Deisy Escobar

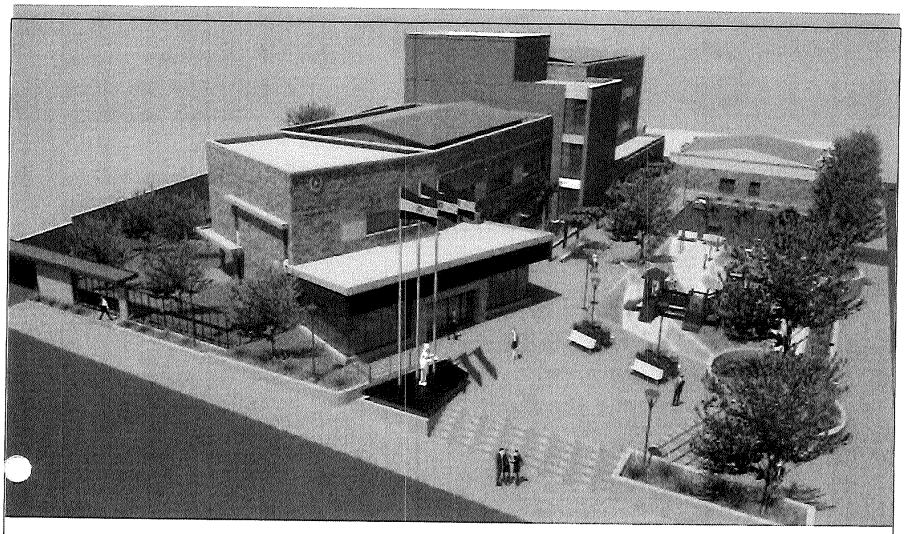

RVV INGENIERIA

CORTE SUPREMA DE JUSTICIA

Contrato N° 23/2025 "Consultoría para la Fiscalización de obras Juzgado De 1ra. Instancia De J. A. Saldívar"

Contratista: Aponte Latorre S.A.

Fiscalización: RVV Ingenieria

Informe Semanal de Fiscalización

N° 41

2026

RVV INGENIERIA
Casianoff 471 c/Del Maestro - Asunción
021 612 125 / 021 601 095
rvvingenieria@gmail.com

I. INTRODUCCIÓN

El presente informe, "Informe Semanal de Fiscalización Nº 41", comprende los trabajos realizados desde el lunes **16 de febrero del 2026** hasta el sábado **21 de febrero del 2026** en la "Obra Construcción del Juzgado De 1ra. Instancia De J. A. Saldívar"

II. DATOS DE LA OBRA

Contratante	Corte Suprema de Justicia
Nombre del Proyecto	Construcción del Juzgado De 1ra. Instancia De J. A. Saldívar
Ubicación	Ruta Departamental D027 y Avda. Felipe Toledo
Contratista	Aponte Latorre S.A.
Fiscalización	RVV Ingeniería
Administración del Contrato	Departamento de Obras y Proyectos - Dirección de Infraestructura Física C.S.J.
Área de Construcción	4.140 m2
Monto del Contrato	Gs. 27.856.863.061
Plazo de Ejecución	18 meses

III. DATOS DE LA FISCALIZACION

Contratante	Corte Suprema de Justicia
Consultora	RVV Ingeniería
Objeto del Contrato	Fiscalización de Obras Edificio Juzgado De 1ra. Instancia De J. A. Saldívar
Monto del Contrato	Gs. 945.000.000.-
Plazo	24 meses
Personal de la fiscalización	• Ing. Roberto Vera Vierci: Fiscal General de Obras • Arq. Bernardo Diosnel Aranda: Fiscal Residente • Ing. Eliana Lima Bogado: Asistente Civil • Ing. Amado Bogado: Asistente Electromecánico • Lic. Carlos Cáceres: Administración de Contrato

RVV INGENIERIA
Casianoff 471 c/Del Maestro - Asunción
021 612 125 / 021 601 095
rvvingenieria@gmail.com

IV. DETALLE DE ACTIVIDADES REALIZADAS

INFORME DIARIO DE FISCALIZACIÓN	
N° 243 **Fecha:** Lunes 16 de febrero de 2026 **Estado del Tiempo:** Bueno	
Actividades Desarrolladas en la Fecha	
• Tareas administrativas.	
Equipos y Personal en Obra	
Cantidad de Personal en Obra	3
Maquinarias y Equipos en Obra	Herramientas manuales. Equipos para topografía Hormigonera de 400 L. (2 un.) Hormigonera de 130 L. (1 un.) Plancha vibratoria compactadora Montacargas Módulos de andamios
Accidentes de Trabajo	No
Incidentes Relevantes	No
Comentarios y Observaciones de la Fiscalización	
Solo se realizan tareas administrativas	
Registro Fotográfico	
Sin registro fotográfico	

RVV INGENIERIA
Casianoff 471 c/Del Maestro - Asunción
021 612 125 / 021 601 095
rvvingenieria@gmail.com

INFORME DIARIO DE FISCALIZACIÓN

N° 244
Fecha: Martes 17 de febrero de 2026
Estado del Tiempo: Bueno

Actividades Desarrolladas en la Fecha

- Reunión semanal
- Tareas administrativas.

Equipos y Personal en Obra

Cantidad de Personal en Obra	3
Maquinarias y Equipos en Obra	Herramientas manuales. Equipos para topografía Hormigonera de 400 L. (2 un.) Hormigonera de 130 L. (1 un.) Plancha vibratoria compactadora Montacargas Módulos de andamios
Accidentes de Trabajo	No
Incidentes Relevantes	No

Comentarios y Observaciones de la Fiscalización

Solo se realizan tareas administrativas.

Registro Fotográfico

Sin registro fotográfico

RVV INGENIERIA
Casianoff 471 c/Del Maestro - Asunción
021 612 125 / 021 601 095
rvvingenieria@gmail.com

INFORME DIARIO DE FISCALIZACIÓN

N° 245
Fecha: Miércoles 18 de febrero de 2025
Estado del Tiempo: Bueno

Actividades Desarrolladas en la Fecha

- Mampostería de elevación de ladrillos comunes de 0,15 2° piso bloques B y C
- Tareas administrativas.
- Limpieza de obra

Equipos y Personal en Obra

Cantidad de Personal en Obra	8
Maquinarias y Equipos en Obra	Herramientas manuales. Equipos para topografía Hormigonera de 400 L. (2 un.) Hormigonera de 130 L. (1 un.) Plancha vibratoria compactadora Montacargas Módulos de andamios
Accidentes de Trabajo	No
Incidentes Relevantes	No

Comentarios y Observaciones de la Fiscalización

Las tareas se desarrollan sin inconvenientes.

Registro Fotográfico

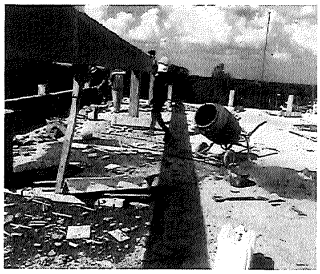

Mampostería de elevación de ladrillos comunes de 0,15 2° piso bloques C

RVV INGENIERIA
Casianoff 471 c/Del Maestro - Asunción
021 612 125 / 021 601 095
rvvingenieria@gmail.com

INFORME DIARIO DE FISCALIZACIÓN

N° 246
Fecha: Jueves 19 de febrero de 2026
Estado del Tiempo: Bueno

Actividades Desarrolladas en la Fecha

- Mampostería de elevación de ladrillos comunes de 0,15 en azotea bloque C
- Tareas administrativas.
- Limpieza de obra

Equipos y Personal en Obra

Cantidad de Personal en Obra	8
Maquinarias y Equipos en Obra	Herramientas manuales. Equipos para topografía Hormigonera de 400 L. (2 un.) Hormigonera de 130 L. (1 un.) Plancha vibratoria compactadora Montacargas Módulos de andamios
Accidentes de Trabajo	No
Incidentes Relevantes	No

Comentarios y Observaciones de la Fiscalización

Las tareas se desarrollan sin inconvenientes.

Registro Fotográfico

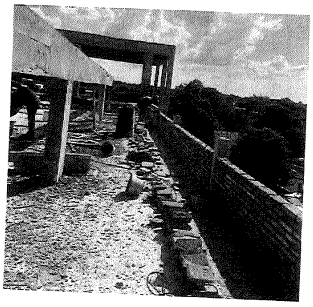

Mampostería de elevación de ladrillos comunes

RVV INGENIERIA
Casianoff 471 c/Del Maestro - Asunción
021 612 125 / 021 601 095
rvvingenieria@gmail.com

INFORME DIARIO DE FISCALIZACIÓN	
N° 247 **Fecha:** Viernes 20 de febrero de 2026 **Estado del Tiempo:** lluvioso	
Actividades Desarrolladas en la Fecha	
• Sin actividad	
Equipos y Personal en Obra	
Cantidad de Personal en Obra	4
Maquinarias y Equipos en Obra	Herramientas manuales. Equipos para topografía Hormigonera de 400 L. (2 un.) Hormigonera de 130 L. (1 un.) Plancha vibratoria compactadora Montacargas Módulos de andamios
Accidentes de Trabajo	No
Incidentes Relevantes	No
Comentarios y Observaciones de la Fiscalización	
Sin actividad.	
Registro Fotográfico	
Sin registro fotográfico	

RVV INGENIERIA
Casianoff 471 c/Del Maestro - Asunción
021 612 125 / 021 601 095
rvvingenieria@gmail.com

INFORME DIARIO DE FISCALIZACIÓN	
N° 248 **Fecha:** Sábado 21 de febrero de 2026 **Estado del Tiempo:** Bueno	
Actividades Desarrolladas en la Fecha	
• Sin actividad	
Equipos y Personal en Obra	
Cantidad de Personal en Obra	1
Maquinarias y Equipos en Obra	Herramientas manuales. Estación total para topografía Hormigonera de 400 L. (2 un.) Hormigonera de 130 L. (1 un.) plancha vibratoria compactadora Módulos metálicos de andamios
Accidentes de Trabajo	No
Incidentes Relevantes	No
Comentarios y Observaciones de la Fiscalización	
Sin actividad	
Registro Fotográfico	
Sin registro fotográfico	

V. PROGRAMA DE TRABAJO SEMANAL

Se solicita la reprogramación de los trabajos de la semana.
Por pedido de la fiscalización, la empresa constructora presento por nota, en fecha 17 de febrero del corriente año, el estado de avance de la obra que se adjunta en este informe.

VI. COMENTARIOS FINALES

Poco avance de la obra.

Ing. Roberto Vera Vierci
Fiscal General de Obra

RVV INGENIERIA

Casianoff 471 c/Del Maestro - Asunción
021 612 125 / 021 601 095
rvvingenieria@gmail.com

Asunción, 16 de marzo del 2026

Señora
Arq. Bertha Pastore, Directora Interina
Dirección de Infraestructura Física
Corte Suprema de Justicia
Presente

Ref.: Contrato Nº 23/2025 "Consultoría para Fiscalización de Obras del Juzgado de 1ª Instancia de J.A. Saldívar"

Me dirijo a Usted y por su intermedio a quien corresponda, en mi carácter de Fiscal de Obras del contrato de referencia a fin de hacer entrega del Informe Semanal de Fiscalización Nº 42.

Se remite 3 juegos (dos originales y una copia), foliados del 01 al 08.

Sin otro motivo particular, atentamente.

Ing. Roberto Vera Vierci
Fiscal General de Obras

RECIBIDO
DIRECCIÓN DE INFRAESTRUCTURA FISICA CSJ
Fecha 17 MAR. 2026
ME: 542 Hora: 9:40

Tatiana Enguaza
DIF - CSJ

RECIBIDO
Dpto. Obras y Proyectos - D.I.F.
Fecha: 17 / 03 / 2026 Firma: Deisy Escobar

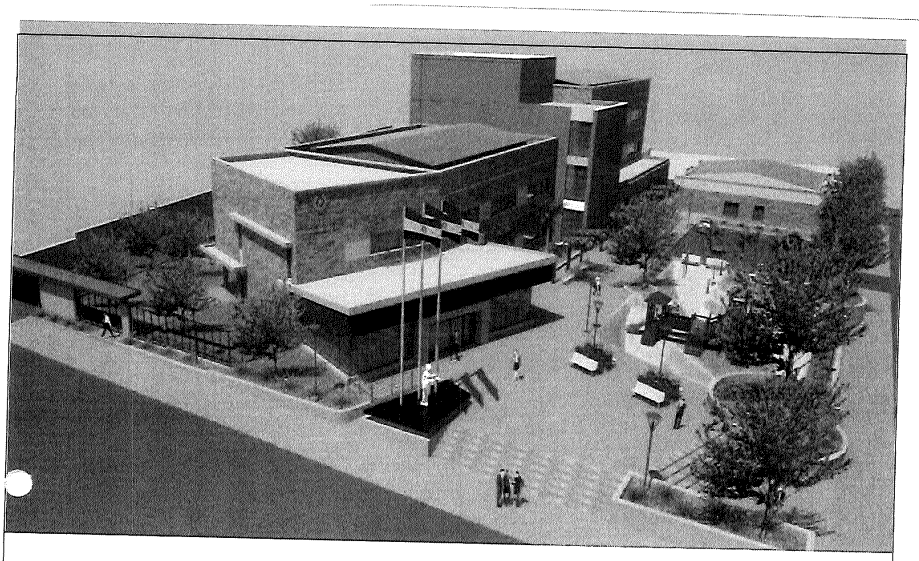

RVV INGENIERIA

CORTE SUPREMA DE JUSTICIA

Contrato N° 23/2025 "Consultoría para la Fiscalización de obras Juzgado De 1ra. Instancia De J. A. Saldívar"

Contratista: Aponte Latorre S.A.

Fiscalización: RVV Ingenieria

Informe Semanal de Fiscalización

N° 42

2026

RVV INGENIERIA
Casianoff 471 c/Del Maestro - Asunción
021 612 125 / 021 601 095
rvvingenieria@gmail.com

I. INTRODUCCIÓN

El presente informe, "Informe Semanal de Fiscalización Nº 42", comprende los trabajos realizados desde el lunes **23 de febrero del 2026** hasta el sábado **28 de febrero del 2026** en la "Obra Construcción del Juzgado De 1ra. Instancia De J. A. Saldívar"

II. DATOS DE LA OBRA

Contratante	Corte Suprema de Justicia
Nombre del Proyecto	Construcción del Juzgado De 1ra. Instancia De J. A. Saldívar
Ubicación	Ruta Departamental D027 y Avda. Felipe Toledo
Contratista	Aponte Latorre S.A.
Fiscalización	RVV Ingeniería
Administración del Contrato	Departamento de Obras y Proyectos - Dirección de Infraestructura Física C.S.J.
Área de Construcción	4.140 m2
Monto del Contrato	Gs. 27.856.863.061
Plazo de Ejecución	18 meses

III. DATOS DE LA FISCALIZACION

Contratante	Corte Suprema de Justicia
Consultora	RVV Ingeniería
Objeto del Contrato	Fiscalización de Obras Edificio Juzgado De 1ra. Instancia De J. A. Saldívar
Monto del Contrato	Gs. 945.000.000.-
Plazo	24 meses
Personal de la fiscalización	• Ing. Roberto Vera Vierci: Fiscal General de Obras • Arq. Bernardo Diosnel Aranda: Fiscal Residente • Ing. Eliana Lima Bogado: Asistente Civil • Ing. Amado Bogado: Asistente Electromecánico • Lic. Carlos Cáceres: Administración de Contrato

RVV INGENIERIA
Casianoff 471 c/Del Maestro - Asunción
021 612 125 / 021 601 095
rvvingenieria@gmail.com

IV. DETALLE DE ACTIVIDADES REALIZADAS

INFORME DIARIO DE FISCALIZACIÓN	
N° 249 **Fecha:** Lunes 23 de febrero de 2026 **Estado del Tiempo:** Lluvia por la mañana	
Actividades Desarrolladas en la Fecha	
• Sin actividad	
Equipos y Personal en Obra	
Cantidad de Personal en Obra	8
Maquinarias y Equipos en Obra	Herramientas manuales. Hormigonera de 400 L. (2 un.) Montacargas Módulos de andamios
Accidentes de Trabajo	No
Incidentes Relevantes	No
Comentarios y Observaciones de la Fiscalización	
Sin actividad. Solo se realizan tareas administrativas	
Registro Fotográfico	
Sin registro fotográfico	

RVV INGENIERIA
Casianoff 471 c/Del Maestro - Asunción
021 612 125 / 021 601 095
rvvingenieria@gmail.com

INFORME DIARIO DE FISCALIZACIÓN

N° 250
Fecha: Martes 24 de febrero de 2026
Estado del Tiempo: Bueno

Actividades Desarrolladas en la Fecha

- Reunión semanal
- Mampostería de elevación de 0,15 ladrillos comunes, parte interna de la cornisa, en azotea bloque C
- Revoque interior de paredes a dos capas Bloque C

Equipos y Personal en Obra

Cantidad de Personal en Obra	7
Maquinarias y Equipos en Obra	Herramientas manuales. Hormigonera de 400 L. (2 un.) Montacargas Módulos de andamios
Accidentes de Trabajo	No
Incidentes Relevantes	No

Comentarios y Observaciones de la Fiscalización

Las tareas se realizan sin inconvenientes.

Registro Fotográfico

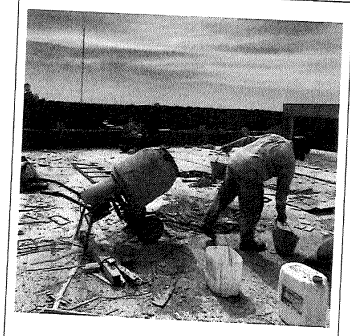

Mampostería de elevación de 0,15 ladrillos comunes en azotea bloque C

RVV INGENIERIA
Casianoff 471 c/Del Maestro - Asunción
021 612 125 / 021 601 095
rvvingenieria@gmail.com

INFORME DIARIO DE FISCALIZACIÓN

N° 251
Fecha: Miércoles 25 de febrero de 2025
Estado del Tiempo: Bueno

Actividades Desarrolladas en la Fecha

- Mampostería de elevación de 0,15 ladrillos comunes, parte interna de la cornisa, en azotea bloque C
- Revoque interior de paredes, a dos capas, Bloque C

Equipos y Personal en Obra

Cantidad de Personal en Obra	9
Maquinarias y Equipos en Obra	Herramientas manuales. Hormigonera de 400 L. (2 un.) Montacargas Módulos de andamios
Accidentes de Trabajo	No
Incidentes Relevantes	No

Comentarios y Observaciones de la Fiscalización

Las tareas se desarrollan sin inconvenientes.

Registro Fotográfico

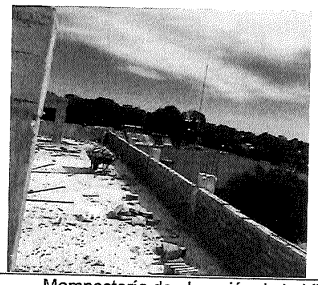

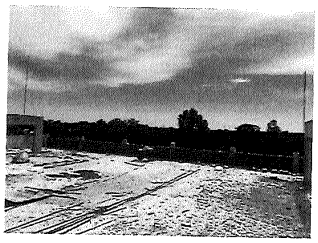

Mampostería de elevación de ladrillos comunes de 0,15 2º piso bloques C

RVV INGENIERIA
Casianoff 471 c/Del Maestro - Asunción
021 612 125 / 021 601 095
rvvingenieria@gmail.com

INFORME DIARIO DE FISCALIZACIÓN

N° 252
Fecha: Jueves 26 de febrero de 2026
Estado del Tiempo: Bueno

Actividades Desarrolladas en la Fecha

- Mampostería de elevación de 0,15 ladrillos comunes, parte interna de la cornisa, en azotea bloque C
- Revoque interior de paredes, a dos capas, Bloque C

Equipos y Personal en Obra

Cantidad de Personal en Obra	9
Maquinarias y Equipos en Obra	Herramientas manuales. Hormigonera de 400 L. (2 un.) Montacargas Módulos de andamios
Accidentes de Trabajo	No
Incidentes Relevantes	No

Comentarios y Observaciones de la Fiscalización

Las tareas se desarrollan sin inconvenientes.
En la fecha estuvieron en el sitio de obras profesionales de Contraloría interna de la Corte Suprema de Justicia

Registro Fotográfico

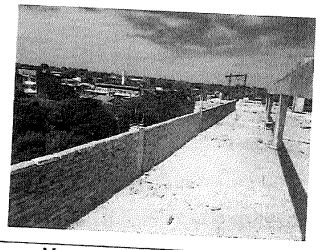

Mampostería de elevación de ladrillos comunes de 0,15 2° piso bloques C

RVV INGENIERIA
Casianoff 471 c/Del Maestro - Asunción
021 612 125 / 021 601 095
rvvingenieria@gmail.com

INFORME DIARIO DE FISCALIZACIÓN

N° 253
Fecha: Viernes 27 de febrero de 2026
Estado del Tiempo: Bueno

Actividades Desarrolladas en la Fecha

- Mampostería de elevación de 0,15 ladrillos comunes, parte interna de la cornisa, en azotea bloque C
- Limpieza y retiro de maderas de azotea

Equipos y Personal en Obra

Cantidad de Personal en Obra	4
Maquinarias y Equipos en Obra	Herramientas manuales. Equipos para topografía Hormigonera de 400 L. (2 un.) Hormigonera de 130 L. (1 un.) Plancha vibratoria compactadora Montacargas Módulos de andamios
Accidentes de Trabajo	No
Incidentes Relevantes	No

Comentarios y Observaciones de la Fiscalización

Las tareas se desarrollan sin inconvenientes.

Registro Fotográfico

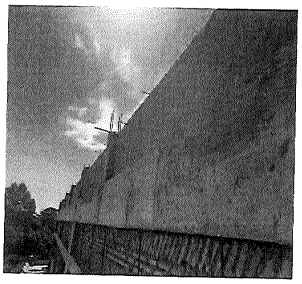

Mampostería de elevación de 0,15 ladrillos comunes, en azotea bloque C

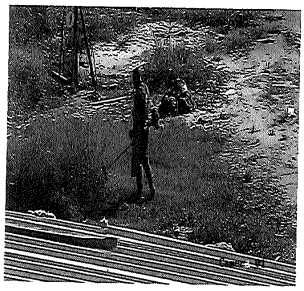

Limpieza

RVV INGENIERIA
Casianoff 471 c/Del Maestro - Asunción
021 612 125 / 021 601 095
rvvingenieria@gmail.com

INFORME DIARIO DE FISCALIZACIÓN	
N° 248 **Fecha:** Sábado 21 de febrero de 2026 **Estado del Tiempo:** Bueno	
Actividades Desarrolladas en la Fecha	
• Sin actividad	
Equipos y Personal en Obra	
Cantidad de Personal en Obra	1
Maquinarias y Equipos en Obra	Herramientas manuales. Estación total para topografía Hormigonera de 400 L. (2 un.) Hormigonera de 130 L. (1 un.) plancha vibratoria compactadora Módulos metálicos de andamios
Accidentes de Trabajo	No
Incidentes Relevantes	No
Comentarios y Observaciones de la Fiscalización	
Sin actividad	
Registro Fotográfico	
Sin registro fotográfico	

V. PROGRAMA DE TRABAJO SEMANAL

Se solicita la reprogramación de los trabajos de la semana.

VI. COMENTARIOS FINALES

Poco avance de la obra.

Ing. Roberto Vera Vierci
Fiscal General de Obra