SENACSA

Sevicio Nacional de Calidad y Salud Animal - SENACSA

Dirección Operativa de Contrataciones

Departamento de Administración de Contratos

Nro: 2016

Informe de Recepción

Proveedor: TES INGENIERIA S.A.

Fecha: 07/04/22

Orden provision/trabajo: 4

Factura N°:

Remisiones N°:

Item	Codigo	Servicios	Dirección	Unidad	Cantidad	Costo Unit.	Costo Total
1	927	Herrajes para Fibra Optica por poste	UTICs	Unidad	6,0000	70680	424080
2	928	Mano de Obra por Herrajes para Fibra Op	UTICs	Unidad	6,0000	47120	282720
3	929	Cambio de Postes de 9/200 H° A°	UTICs	Unidad	1,0000	684000	684000
4	930	Mano de Obra por Cambio de Postes de	UTICs	Unidad	1,0000	456000	456000
5	883	Cambio de Jacks	UTICs	Unidad	1,0000	42560	42560
6	884	Mano de Obra por Cambio de Jacks	UTICs	Unidad	1,0000	18240	18240

Total General: 1907600

Observación:

Confeccionado Por: Liliana Martinez

Fecha: 07/04/22

Recibido Por: LIC. CARLOS MEZA

Fecha: 07/04/22

TES Ingeniería S. A.
Telecomunicación, Electrónica
y Servicios de Ingeniería

Dirección: 14 de Abril 3255 c/Pa[illegible]
Teléfono: 021 500294 - 0981 120838

Asunción, 7 de abril de 2022.-

Señores
Uoc Servicio Nacional de Calidad y Salud Animal - Servicio Nacional de Calidad y Salud Animal
Referencia: LICITACION POR CONCURSO DE OFERTAS Nº 11/2021 "ADQUISICIÓN DE EQUIPOS PARA AMPLIACIÓN DEL SISTEMA DE CIRCUITO CERRADO DE TV – CCTV Y MANTENIMIENTO DEL SISTEMA EXISTENTE - PLURIANUAL"
ID N° 399.332
Presente

Nos dirigimos a ustedes, con el objeto de comunicar la culminación exitosa de los trabajos Correctivos del sistema de CCTV, específicamente para el cambio de un poste de Hormigon con los Herrajes necesarios y un cambio de Jacks de Cámara.

Ítem	Descripción del Bien	Cantidad
1	**Mantenimiento Correctivo- San Lorenzo -DIGESIT-Aislamiento**	
1.19	Herrajes para Fibra Optica por poste	6
1.20	Mano de Obra por Herrajes para Fibra Optica por poste	6
1.35	Cambio de Postes de 9/200 H° A°	1
1.36	Mano de Obra por Cambio de Postes de 9/200 H° A°	1
1.37	Cambio de Jacks	1
1.38	Mano de Obra por Cambio de Jacks	1

Los trabajos se realizaron de acuerdo a las especificaciones técnicas emanadas del pliego de bases y condiciones.

Sin otro particular, les saludo atentamente.

Héctor Ríos
TES Ingeniería S.A.
TES Ingeniería S.A.
RUC: 80090977-1

Recibido conforme

Lic. Alcides Portillo
Coordinador de Equipamiento
y Soporte Técnico
SENACSA

TES Ingeniería S. A.
Telecomunicación, Electrónica
y Servicios de Ingeniería

Dirección: 14 de abril 3256 c/Pacífico
Teléfono: 021 560294 0981-420998

Fotos del Trabajo realizado.

Primeramente se realizaron cambio del Poste.

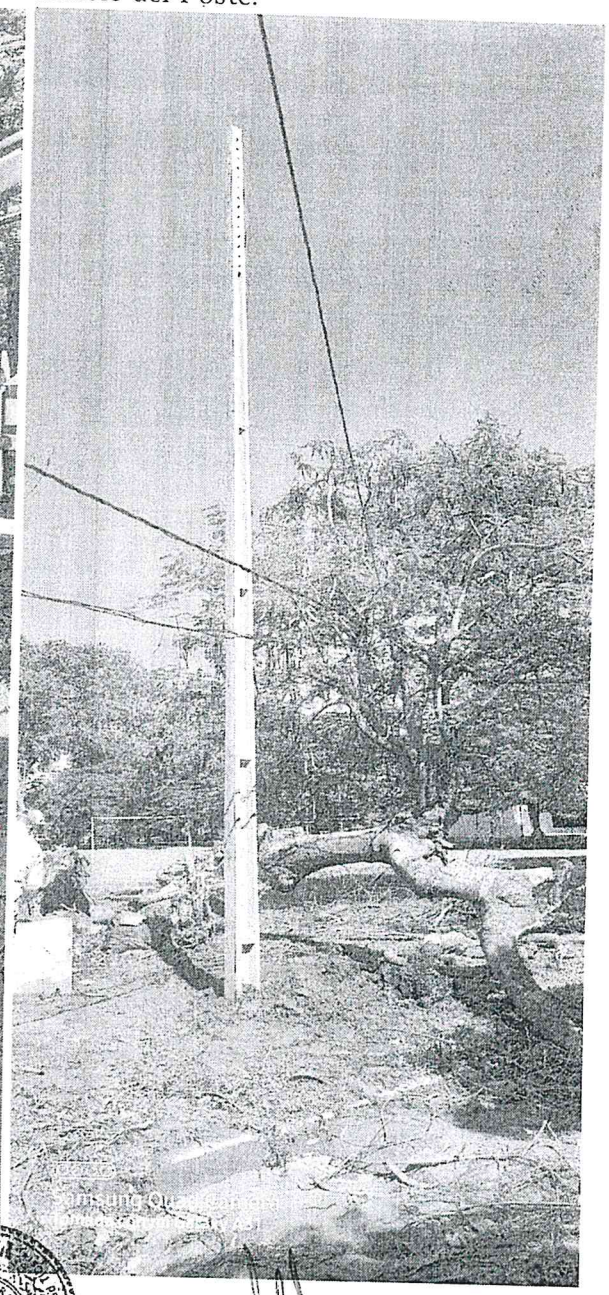

Lic. Alcides Portillo
Coordinador de Equipamiento
y Soporte Técnico
SENACSA

TES Ingeniería S.A.
RUC 80090977-1

TESIngeniería S. A.
Telecomunicación, Electrónica
y Servicios de Ingeniería
Dirección: 14 de Julio 3255 c/Paraíso
Teléfono 021 560254 0981-120898

Luego se coloco la fibra por el Poste

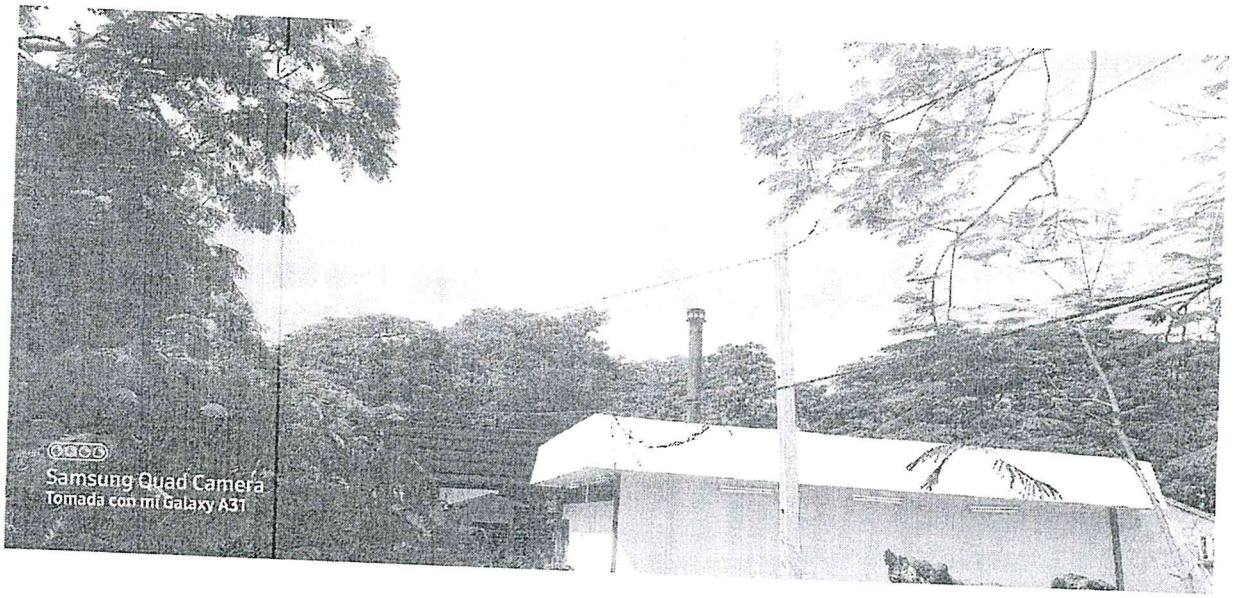

SENACSA
COORDINACION
Equipamiento y Soporte Técnico

Lic. Alcides Portillo
Coordinador de Equipamiento
y Soporte Técnico
SENACSA

TES Ingeniería S.A.
RUC: 80090977-1