IFLY TRAVEL S.A.

Actividades de las Agencias de Viajes

Manuel Blinder c/ Teniente Angel Espinoza / Teléfono: 0981 104 458
E-mail: mariaalexandrabernal@hotmail.com
Asunción - Paraguay

TIMBRADO Nº 15321565
Fecha Inicio Vigencia: 21 de Diciembre de 2021
Fecha Fin Vigencia: 31 de Diciembre de 2022

R.U.C.: 80103606-2

NOTA DE REMISIÓN

Nº001-001-0000008

Fecha de Emisión: 23 de febrero de 2023

DESTINATARIO DE LA MERCADERÍA

Nombre o Razón Social: Instituto Paraguayo de T.A (IPTA) RUC o C.I.C.: 80063744-5

Domicilio:

DATOS DEL TRASLADO

Motivo del Traslado: Comprobante de Venta:

Comprobante de Venta Nº: Nº de Timbrado:

Fecha de expedición:

Fecha de inicio del traslado: Fecha estimada de término del traslado:

Dirección del punto de partida: Dirección del punto de llegada:

Ciudad: Ciudad:

Departamento: Departamento:

Kilómetros estimados de recorrido:

Cambio de fecha de término de traslado y/o punto de llegada:

Motivo:

DATOS DEL VEHÍCULO DE TRASPORTE

Marca del Vehículo:

Número de Registro Único del Automotor (RUA):

Número de Registro Único del Automotor (RUA) de Remolque7tracto/semiremolque:

DATOS DEL CONDUCTOR DEL VEHÍCULO

Nombre y Apellido o Razón Social: RUC o C.I.C.:

Domicilio:

Cantidad	Unidad de Medida	DESCRIPCIÓN DETALLADA (Incluir Cantidad o porcentaje de tolerancia de quiebra o de merma/Datos de relevancia de la Mercadería)
		Pasajes Aereos Asu/Santa Cruz/Asu del 3al 5 de marzo de 2023.
		Contrato Nº 2/2021 Provisión de Pasajes Aereos ID Nº 390097

RECEPCIÓN DE LA MERCADERÍA

Firma: Aclaración: Adalberto Cipriola RUC:/C.I.: 4.261.148

Instituto Paraguayo de Tecnología Agraria - Dirección Administrativa

meg Servicios Gráficos de: Elida Torrez de Gamarra - RUC: 2900305-9 - C.H. Nº 1054 - Calle Nanawa 227 e/ Juana de Lara y 15 de Agosto (Lambaré) Telefax: (021) 905 328 - E-mail: megservg@hotmail.com - 1 Tal. 50x4 - 0001 al 0050 - DICIEMBRE/2021

ORIGINAL: Destinatario de las Mercaderías - **1 COPIA:** Remitente de las Mercaderías **2 COPIA:** Administración Tributaria - **3 COPIA:** Transportista

Gmail

coordinacion DGAF IPTA <coordinaciondgafipta@gmail.com>

Solicitar presupuesto de pasaje aéreo

10 mensajes

coordinacion DGAF IPTA <coordinaciondgafipta@gmail.com>
Para: Maria Alexandra Bernal <alexandra@iflytravel.com.py>

17 de febrero de 2023, 12:0

Buenas tardes, por este medio se solicita presupuesto de pasaje aéreo, según el siguiente detalle:

Evento: ExpoSoya 2023

Organiza: ANAPO

Lugar: Centro Experimental de Anapo, Km. 80 carretera a Trinidad

Fecha de salida: 03 de marzo de 2023

Fecha de retorno : 05 de marzo de 2023

Pasajeros:
C.I. - 913.960 - Edgar Esteche
C.I. - 785.776 - Lorenzo Meza

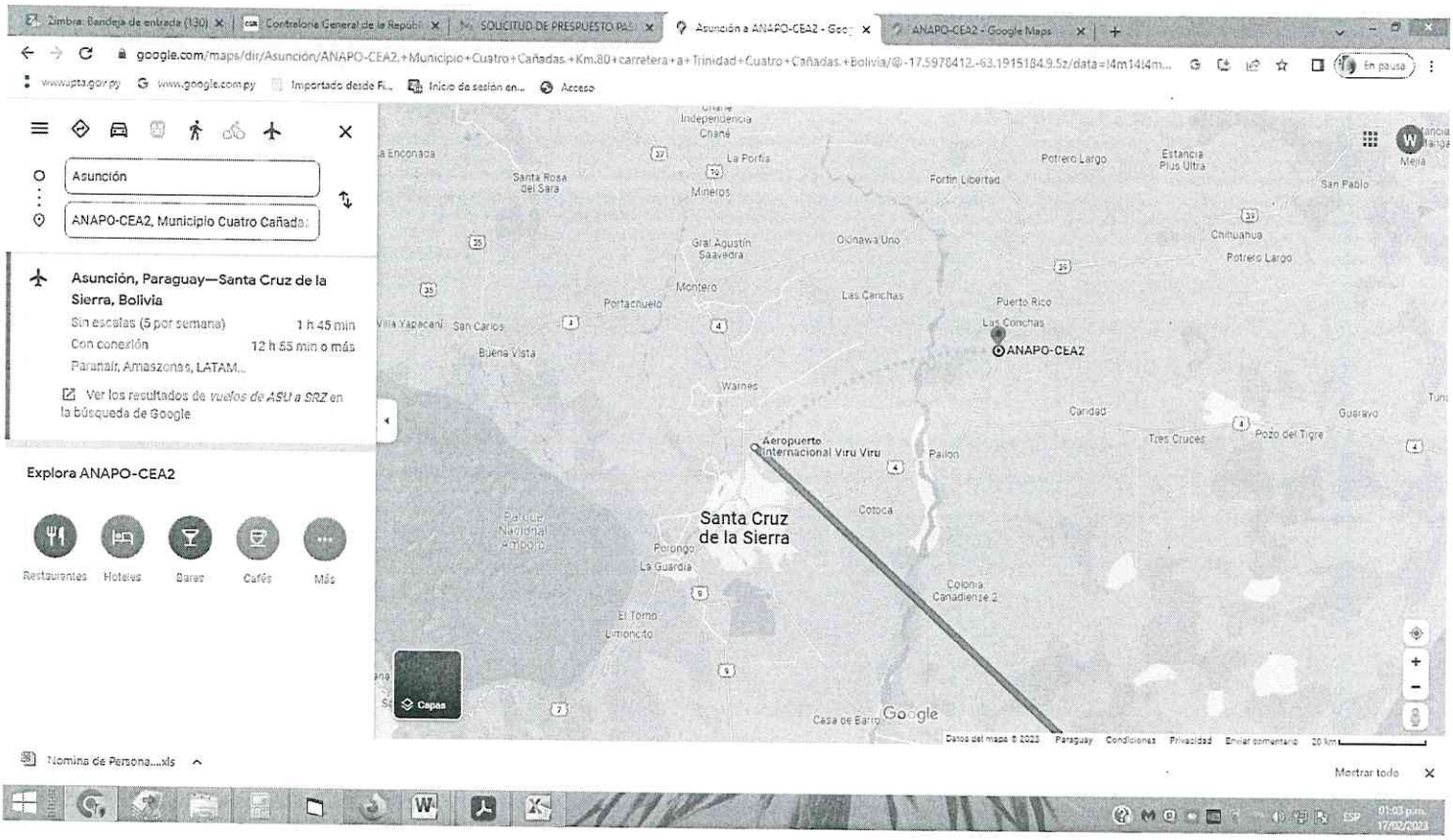

--

DIRECCIÓN ADMINISTRATIVA

Instituto Paraguayo de Tecnología Agraria (IPTA)
Oficina Central: Ruta II, Km. 10,5. San Lorenzo Paraguay. **Telefax:** +595 21 586 136
Oficina de Gestión: Avda. Aviadores del Chaco y Tte 1º Carlos Rocholl,. Edificio Kuarahy Piso Nº 3
www.ipta.com.py – coordinaciondgafipta@gmail.com

coordinacion DGAF IPTA <coordinaciondgafipta@gmail.com>
Para: Raquelina Carrillo <raquelina.carrillo@ipta.gov.py>

17 de febrero de 2023, 12:22

Solicitud de presupuesto remitido a la empresa adjudicada.
[El texto citado está oculto]

Maria Alexandra Bernal <alexandra@iflytravel.com.py>
Para: coordinacion DGAF IPTA <coordinaciondgafipta@gmail.com>

17 de febrero de 2023, 13:35

HORARIOS DE VUELOS

```
SALIDA PARANAIR  03MAR ASUNCION/SANTACRUZ  1130//1215  03MAR
       AMASZONAS 03MAR SANTACRUZ/LA PAZ    1500//1605  03MAR

 REGRESO AMASZONAS 05MAR LA PAZ/SANTACRUZ    0800//0905  05MAR
         PARANAIR  05MAR SANTACRUZ/ASUNCION  1330//1615  05MAR
```

Costo por persona en guaranies 9.546.000
1 equipaje de mano hasta 5 kg
1 equipaje hasta 20kg
[El texto citado está oculto]
--

Maria Alexandra Bernal
Directora Ejecutiva
+595981104458

VERIFICAR DESTINO PARA PRESENTAR LIBRETA DE VACUNACION INTERNACIONAL CONTRA COVID 19 Y FIEBRE AMARILLA.

CONTROLE QUE SU PASAPORTE TENGA UN MINIMO DE VIGENCIA DE 6 MESES A PARTIR DE LA FECHA DE SU VIAJE-

EL PASAJERO es el responsable de que su documentación este en regla para viajar; el incumplimiento del mismo ocasionara la perdida al derecho de cualquier reclamo o reembolso.

TARIFAS SUJETAS A VARIACION DE PRECIOS Y DISPONIBILIDAD EN EL MOMENTO DE LA RESERVA EN FIRME.

° NO ES REEMBOLSABLE EN CASO DE CANCELACION Y APLICAN PENALIDADES POR CAMBIOS

---

coordinacion DGAF IPTA <coordinaciondgafipta@gmail.com> 17 de febrero de 2023, 13:37
Para: Raquelina Carrillo <raquelina.carrillo@ipta.gov.py>

se remite el presupuesto solicitado
[El texto citado está oculto]

---

coordinacion DGAF IPTA <coordinaciondgafipta@gmail.com> 22 de febrero de 2023, 13:41
Para: Tatiana De Barros <tatiana.debarros@ipta.gov.py>

Buenas tardes; estimada Tatiana, favor confirmar la compra del pasaje según correo anterior, saludos.
[El texto citado está oculto]

Maria Alexandra Bernal <alexandra@iflytravel.com.py> 22 de febrero de 2023, 14:47
Para: coordinacion DGAF IPTA <coordinaciondgafipta@gmail.com>

VUELOS DIRECTOS POR PARANAIR- UNICOS HORARIOS
SALIDA 03MAR ASUNCION/SANTA CRUZ(BOLIVIA) 1130//1215 03MAR
REGRESO 05MAR SANTACRUZ(BOLIVIA)/ASUNCION 1330//1615 05MAR
incluye:
1 equipaje de mano hasta 5 kg
1 equipaje de 23 kg

COSTO POR PERSONA 7.375.220 guaranies

El vie, 17 feb 2023 a las 13:05, coordinacion DGAF IPTA (<coordinaciondgafipta@gmail.com>) escribió:
[El texto citado está oculto]

[El texto citado está oculto]

---

coordinacion DGAF IPTA <coordinaciondgafipta@gmail.com> 22 de febrero de 2023, 16:08
Para: Maria Alexandra Bernal <alexandra@iflytravel.com.py>

Buenas tardes,

Estimada Alexandra, favor confirmar pasaje de lo mencionado en el presupuesto.
Los beneficiarios de los pasajes son:
Edgar Alden Esteche Alfonso con ci nro 913960
Lorenzo Meza Lopez con ci nro 785776

Muchas gracias

Aguardo retorno.
[El texto citado está oculto]

Maria Alexandra Bernal <alexandra@iflytravel.com.py> 22 de febrero de 2023, 16:14
Para: coordinacion DGAF IPTA <coordinaciondgafipta@gmail.com>

favor enviar cedulas de identidad de los pasajeros.
gracias
slds
[El texto citado está oculto]

Maria Alexandra Bernal <alexandra@iflytravel.com.py> 22 de febrero de 2023, 16:33
Para: coordinacion DGAF IPTA <coordinaciondgafipta@gmail.com>

Esta confirmado , proceso a la emision de los pasajes, a nombre de las personas abajo mencionados.
Gracias
[El texto citado está oculto]

Maria Alexandra Bernal <alexandra@iflytravel.com.py> 22 de febrero de 2023, 18:21
Para: coordinacion DGAF IPTA <coordinaciondgafipta@gmail.com>

Buenas tardes, envio en adjunto pasajes emitidos.
Gracias.
Saludos
[El texto citado está oculto]

PASAJES A SANTACRUZ-SR EDGAR ESTECHE-SR LORENZO MEZA.pdf
186K