y el Consorcio K2B-CPA-GXC, de Uruguay, representada por Matías Poggio.

Cerca de G. 30.000 millones serán destinados por el Banco Central del Paraguay para la adquisición de un sistema integrado de gestión interna.

Denuncia de irregularidades

Cuando el Comité de Evaluación de Ofertas del BCP emitió su informe de evaluación, el resultado y la misma integridad del proceso de evaluación fueron severamente cuestionados a través de denuncias presentadas a la DNCP.

Entre otras anomalías, fue denunciado que una de las firmas precalificadas por el Comité de Evaluación ofreció entregar un producto, según constancia del acta de apertura de ofertas, y luego en el acta del Comité de Evaluación de Ofertas aparece ofreciendo otro producto, que en el momento de la apertura de sobres ni siquiera existía en el mercado.

En febrero pasado, ABC Color publicó una serie de materiales periodísticos sobre los cuestionamientos que habían surgido a lo largo del proceso en cuestión.

Esta situación generó una serie de protestas planteadas ante Contrataciones Públicas. El consorcio Cybira-Cidesa y el Grupo Inventiva SACI presentaron la documentación ante dicha institución, que corrió traslado al BCP. Ambas empresas habían sido descalificadas del proceso.

Pedro Yambay, presidente de la firma Inventiva, presentó sendas notas para denunciar la referida situación ante el Poder Ejecutivo, ante la Unión Industrial Paraguaya (UIP) y ante la Cámara Paraguaya de la Industria del Software (Cisoft).

Suspensión en enero

La seriedad de las denuncias ocasionó la suspensión del proceso de adjudicación, que quedó paralizado desde enero hasta septiembre de este año.

Ahora, sin que hayan surgido elementos de público conocimiento que despejen las dudas y fundamente la integridad del proceso ante las denuncias realizadas, el BCP decidió la adjudicación del proyecto al Consorcio K2B-CPA-GXC, de Uruguay, representada por Matías Poggio.

Ante una nueva protesta presentada en esta ocasión por el Consorcio Comermex SA-Alfa People Andino SAS, la DNCP decidió, como medida de prudencia administrativa, que el BCP suspenda la continuidad del llamado. Ahora deberán analizar el caso.

El BCP prometió ayer responder preguntas enviadas vía correo electrónico.

Cuestionan falta de transparencia

"Lo que debía orientarse a fortalecer la transparencia y la eficiencia institucional, en realidad trasluce un patrón de sesgo, manipulación y engaño, que vicia de nulidad a la licitación del BCP y daña seriamente las posibilidades de la industria nacional del software, haciendo un rotundo mentís a la política de desarrollo del gobierno", señaló Pedro Yambay, vicepresidente de la Cámara de la Industria del Software.

Desde el BCP prometieron dar su versión sobre el caso, respondiendo preguntas enviadas por e-mail.

LUMI CORP
Socios del Crecimiento

GRUPO LUMINOTECNIA

EL GRUPO LUMINOTECNIA busca incorporar a su equipo:

VENDEDOR CORPORATIVO

Requisitos:

- Formación técnica en Electromecánica, Electricidad o similares
- Experiencia mínima de 1 año en el área comercial en rubro eléctrico o afines
- Proactivo y dinámico

*Todos los requisitos son excluyentes

Ofrecemos:

- Salario base + comisiones + premios
- Excelente clima laboral
- Posibilidades reales de crecimiento
- Capacitaciones y entrenamientos constantes

Si deseas formar parte de nuestro equipo, envíanos tus datos a seleccion@grupoluminotecnia.com haciendo referencia al cargo solicitado. Consultas al 0982 579 025.

UNIVERSIDAD NACIONAL DE ASUNCIÓN
FACULTAD DE INGENIERIA
Campus de la UNA - San Lorenzo - Paraguay

LICITACIÓN PÚBLICA FIUNA Nro. 01/2019
"CONCESIÓN Y EXPLOTACIÓN DE CANTINA Y COMEDOR PARA LA FACULTAD DE INGENIERIA DE LA UNIVERSIDAD NACIONAL DE ASUNCIÓN, CAMPUS DE LA UNA SAN LORENZO Y CITEC - IPT, CAMPUS ISLA BOGADO, LUQUE"

a)Institución: Facultad de Ingeniería de la Universidad Nacional de Asunción (FIUNA), Campus de la UNA, San Lorenzo.

b)Objeto de la Licitación: "Concesión y Explotación de cantina y comedor para la Facultad de Ingeniería de la Universidad Nacional de Asunción, Campus de la UNA, San Lorenzo y CITEC - IPT, campus Isla Bogado, Luque"

c)Documentos de la Licitación: Podrán ser obtenidos sin costo alguno, a través del Sistema de Información de las Contrataciones Públicas (SICP) en el sitio web: www.contrataciones.gov.py, y también en el sitio web de la FIUNA: www.ing.una.py o en las oficinas de la Unidad Operativa de Contratación de la FIUNA sito en el Bloque "K" del Campus de la UNA - San Lorenzo.

d)Consultas: Hasta las 15 horas del día miércoles 20 de noviembre de 2019. Las Respuestas serán publicadas en los sitios web citados en el párrafo anterior, el día viernes 22 de noviembre de 2019.

e)Entrega de Ofertas: Hasta las 09:00 horas del día lunes 25 de noviembre de 2019, en la mesa de entrada de la Unidad Operativa de Contrataciones, Bloque K, Facultad de Ingeniería UNA, Campus de la UNA, San Lorenzo.

f)Apertura de Ofertas: Se realizará en acto público, el día lunes 25 de noviembre de 2019, en la Sala de Reuniones de la Unidad Operativa de Contrataciones, Bloque K, Facultad de Ingeniería UNA, Campus de la UNA San Lorenzo, a las 09:15 horas.

g)El proceso de adquisición en el marco de la presente Licitación está dado por la Ley Nº 1.618/00 de Concesiones de Obras y Servicios Públicos, su Decreto Reglamentario Nº 11.967/01 y las disposiciones legales vigentes de la materia.

h)Podrán participar todas las personas físicas o jurídicas, residentes en la República del Paraguay, que cumplan con todos los requisitos establecidos en las leyes vigentes y el Pliego de Bases y Condiciones.

Unidad Operativa de Contratación - FIUNA
Campus Universitario - San Lorenzo
Teléfono: (021) 585-581/4 Int. 1160 - Fax: (021) 577- 016

Federación Bíblica
los 1600 años de la muerte de
San Jerónimo, gran traductor
de la Biblia, comentó Mon-
señor Ricardo Valenzuela,
obispo de Caacupé.

Durante una conferencia de
prensa, se informó sobre las
acciones que realizarán la Pa-
trulla Caminera, Policía Na-
cional, Ande, Essap, Dinatrán
entre otras instituciones desde
el novenario de la Virgen que
arranca el 28 de noviembre.

El responsable de la Ande
en Caacupé, Derlis Portillo
comentó que se está insta-
lando 30 transformadores en
carácter de refuerzo en la zona
urbana. La idea es desplegar
un permanente control, ob-
servación y supervisión al sis-
tema de suministro de la ener-
gía eléctrica, en el casco cén-
trico y en el entorno de la
basílica, la plazoleta y los sec-
tores aledaños el santuario.

ILUMINACIÓN. La Municipa-
lidad de Caacupé esta abocada
al cambio total del cablerío de
la plaza Tte. Fariña y dotarla de
más cantidad de faroles para
una mayor y clara iluminación
de dicho espacio.

La Caminera informó im-
plementará una parada de
ómnibus hacia el sector sur de
la Basílica, donde deben di-
rigirse la gente para el abordaje
de los ómnibus que les lle-
varán de vuelta a sus hogares.
Esto se habilitará frente al par-
que Lagorá, 300 metros al sur
del Santuario.
tendrán carteles
indiquen el ve
bus, si se dirigi
ción, los que en
interior del pai
lugares. Los d
ómnibus serán
grandes cartele

Preside: Monse
Steckling, obispo de la Diócesis
de Ciudad del Este.

Desde San Estanislao
Arroyos y Esteros, luego por los
ramales: Arroyos y Esteros-To-

la Compañía Cabañas hasta el
km 48, ruta PY02 y/o

FUENTE: Obispado de Caacupé, Patrulla Caminera.

019

Universidad Nacional de Asunción

CONVOCATORIA

La Prof. Dra. ZULLY VERA DE MOLINAS, Rectora de la Universidad Nacional de Asunción CONVOCA A REUNIÓN ORDINARIA DE LA ASAMBLEA UNIVERSITARIA, para el día lunes 25 de noviembre de 2019, a las 16:00 horas, en el Salón Centenario del Rectorado de la UNA sito en Av. España 1098, Asunción, para tratar el siguiente ORDEN DEL DÍA:

1. Política y el Plan Estratégico de la Universidad Nacional de Asunción.

UNIVERSIDAD NACIONAL DE ASUNCIÓN
FACULTAD DE INGENIERIA

LICITACIÓN PÚBLICA FIUNA NRP. 01/2019 "CONCESIÓN Y EXPLOTACIÓN DE CANTINA Y COMEDOR PARA LA FACULTAD DE INGENIERIA DE LA UNIVERSIDAD NACIONAL DE ASUNCIÓN - CAMPUS DE LA UNA SAN LORENZO Y CITEC - IPT, CAMPUS ISLA BOGADO, LUQUE"

Unidad Operativa de Contratación - FIUNA
Campus Universitario - San Lorenzo
Teléfono: (021) 585-581/4 Int. 1160 - Fax: (021) 577-016

DINA
La Direcc
conformid
21909/03
LICITAC
Esta Licit
de firmas
os exigid
técnicas
El Pliego
la pág
Las con
horas
Secreta
el Mini
Las o
Licitac
hasta
El Act
Unida
Nacio
09:0
El pa
la Se
del P
OBS
las p
de l
40

ULTIMA HORA
Leé la verdad

ESTIMADO SUSCRIPTOR ESTOS CONTACTOS ESTÁN A SU DISPOSICIÓN PARA:

Reclamos sobre Entrega de diarios
Fabián Vichini
415 7831/32 - (0981) 555 251
Correo: Fabian-Vichini@ulhora.com.py
Horario de atención: hasta las 9.30 hs. (para entrega de diario en el día)

Consultas sobre Renovaciones
Oscar Aveiro
(0986) 706 224
Correo: Oscar-aveiro@ujvier.com.py
Atención al suscriptor - renovación

Cobranzas
Allizon Villalba
0986 137 109
Correo: Allizon.Laza-Villalba@ujvier.com.py

SUSCRIPCIONES ULTIMA HORA

Universidad Nacional de Asunción

CONVOCATORIA

La Prof. Dra. ZULLY VERA DE MOLINAS, Rectora de la Universidad Nacional de Asunción CONVOCA A REUNIÓN ORDINARIA DE LA ASAMBLEA UNIVERSITARIA, para el día **lunes 25 de noviembre de 2019, a las 16:00 horas, en el Salón Centenario del Rectorado de la UNA sito en Av. España 1098,** Asunción, para tratar el siguiente ORDEN DEL DÍA:

1. **Política y el Plan Estratégico de la Universidad Nacional de Asunción.**

Universidad Nacional de Asunción

FACEN

Facultad de Ciencias Exactas y Naturales

COMUNICA

CURSO PREUNIVERSITARIO PARA ADMISIÓN A LAS CARRERAS DE GRADO MODALIDAD PRESENCIAL

Primer Periodo 2020 para inicio de clases marzo de 2020

Periodo de Inscripción: Del 18/11/2019 al 29/11/2019
Inicio del Curso Preuniversitario: 02/12/2019
Carreras de Grado

- Lic. en Ciencias - Mención Biología
- Lic. en Ciencias - Mención Física
- Lic. en Ciencias - Mención Geología
- Lic. en Ciencias - Mención Matemática Estadística
- Lic. en Ciencias - Mención Matemática Pura
- Lic. en Ciencias - Mención Química
- Lic. en Tecnología de Producción
- Lic. en Biotecnología
- Lic. en Educación de Ciencias Básicas y sus Tecnologías
- Lic. en Educación Matemática
- Lic. en Radiología e Imagenología
- Lic. en Logística y Gestión de Transporte
- Lic. en Física Médica

Duración de las Licenciaturas: 4 (cuatro) años

Más informes: Dirección de Admisión-Tel/Fax 585 600 int. 240. Campus Universitario - San Lorenzo.
Email: admision@facen.una.py - Sitio web: www.facen.una.py

INSTITUTO DE PREVISIÓN SOCIAL

TETÃ REKUÁI
GOBIERNO NACIONAL

Paraguay de la gente

COMUNICADO

GERENCIA DE PRESTACIONES ECONÓMICAS DEL SEGURO SOCIAL DIRECCIÓN ADMINISTRACIÓN DE JUBILACIONES

A los Jubilados y Pensionados del IPS que perciben sus haberes en ventanilla de la Caja central, sitio en Constitución y Herrera caja central – Planta baja.

Que se ha anticipado el pago del Beneficio Anual Adicional y Haberes del mes de Noviembre y se realizará hasta el 20/11/2019, caso contrario los haberes serán abonados desde el 17/12/2019.

GERENCIA DE PRESTACIONES
ECONÓMICAS DEL SEGURO SOCIAL
DIRECCIÓN ADMINISTRACIÓN DE JUBILACIONES

Asunción, 15 de noviembre del 2019

UNIVERSIDAD NACIONAL DE ASUNCIÓN

FACULTAD DE INGENIERIA

Campus de la UNA - San Lorenzo - Paraguay

LICITACION PUBLICA FIUNA Nro. 01/2019
"CONCESION Y EXPLOTACIÓN DE CANTINA Y COMEDOR PARA LA FACULTAD DE INGENIERIA DE LA UNIVERSIDAD NACIONAL DE ASUNCION , CAMPUS DE LA UNA SAN LORENZO Y CITEC - IPT, CAMPUS ISLA BOGADO, LUQUE"

a) Institución: Facultad de Ingeniería de la Universidad Nacional de Asunción (FIUNA), Campus de la UNA, San Lorenzo.

b) Objeto de la Licitación: "Concesión y Explotación de cantina y comedor para la Facultad de Ingeniería de la Universidad Nacional de Asunción, Campus de la UNA, San Lorenzo y CITEC - IPT, Campus Isla Bogado, Luque"

c) Documentos de la Licitación: Podrán ser obtenidos sin costo alguno, a través del Sistema de Información de las Contrataciones Públicas (SICP) en el sitio web: www.contrataciones.gov.py y también en el sitio web de la FIUNA: www.ing.una.py en las oficinas de la Unidad Operativa de Contrataciones de la FIUNA sito en el Bloque "K" del Campus de la UNA - San Lorenzo.

d) Consultas: Hasta las 15 horas del día miércoles 20 de noviembre de 2019. Las Respuestas serán publicadas en los sitios establecidos en el pliego de bases, el día viernes 22 de noviembre de 2019.

e) Entrega de Ofertas: Hasta las 09:00 horas del día lunes 25 de noviembre de 2019, en la mesa de entrada de la Unidad Operativa de Contrataciones, Bloque K, Facultad de Ingeniería UNA, Campus de la UNA, San Lorenzo.

f) Apertura de Ofertas: Se realizará en acto público, el día lunes 25 de noviembre de 2019, en la Sala de Reuniones de la Unidad Operativa de Contrataciones, Bloque K, Facultad de Ingeniería UNA, Campus de la UNA San Lorenzo, a las 09:15 horas.

g) El proceso de adjudicación en el marco de la presente Licitación está dado por la Ley N° 1618/00 de Concesiones de Obras y Servicios Públicos, su Decreto Reglamentario N° 13.567/01 y las disposiciones legales vigentes de la materia.

h) Podrán participar todas las personas físicas o jurídicas, residentes en la República del Paraguay, que cumplan con todos los requisitos establecidos en las leyes vigentes y el Pliego de Bases y Condiciones.

Unidad Operativa de Contratación - FIUNA
Campus Universitario - San Lorenzo
Teléfono: (021) 585-581/3 Int. 1160 - Fax: (021) 577-016

en la Balanza
Se dice qu
Eso es cierto
con otros p
durante un la
índices de in
ESTADO I
ha fortalecido
en libertades
América Lati
progresar tod
de Derecho e
del término:
alternancia d
observancia d
con escaso pr
Estado de De
ejercido con i
como de los
tanto como c
POCA PRO
hay que tener
relativamente
los microem
rurales siguen
tienen asisten
Y aparte d
también solo
de desemplec
en la baja p
progresos en
Pero más al
de hábitat nat
en depredaci
climático.
ENFOQUE
siempre una
coyuntura y
hablamos sol
buenas; cuan
solamente reg
siguen siendo
importante, c
noticias sobre
rmantes.
AFIANZAR
y en lucha per
compartido ha
ciudadana, m
esperanza, per
¡Estamos harto
del auge de del
así como de c
último tiene q
democracia, co
valores cristian

Ventas. Los televisores, sin duda, fueron los más vendidos durante el Black Friday.

...omercio. ...istro oficial ...e personas ... la ciudad ...hasta ayer, ...metro, so... ...s se con... ...de 50 buses. ...plicaron su ...y lograron ...s parados ...mpo y se ...poder hacer ...cudas atra... ...el décimo ...omercio y ...d del Este, ...organiza...

...ay, obviamente, con algunas cosas que a uno y otro sector le gustaría mejorar, dar sugerencias para los próximos eventos que hagamos, pero en total el saldo es positivo, todos colaboraron. En la calle se pudo ver la buena onda de la gente, los diferentes sectores de la vía pública apoyando, felices", analizó la empresaria Natalia Ramírez Chan, del comité organizador del megaevento.

Ayer se pudo ver a mucha gente caminando por las calles y avenidas del microcentro, con sus bolsas y cajas. "Los empresarios, cada uno en sus locales, ayudando a los equipos de trabajo, mucha gente en las tiendas, no te puede decir si compraron o no, pero si la gente estuvo en la calle, fue algo muy lindo de ver la reactivación y el buen ánimo de todos los que vivimos acá y de los turistas que nos estaban visitando estos días", sostuvo.

Resaltó que no se registraron incidentes; sólo lo normal, con gente a la que le subió la presión o le bajó la presión. Bomberos de Ciudad del Este, junto a los de la Cruz Roja, no reportaron nada anormal. "No se reportó nada que haya pasado a mayores", indicaron.

En cuanto a seguridad, ayer al mediodía se reportó un solo caso de asalto a un turista, en la esquina entre las avenidas Monseñor Rodríguez y Carlos Antonio López.

"El único caso, luego llamamos a la Policía Nacional, pedimos que se refuerce un poco más esa zona, que es donde ayer se concentró el movimiento, teniendo en cuenta que en otros puntos muchos locales ya no abrieron sus puertas".

Empero, dijo que en los días de mayor movimiento, que fueron entre el viernes y el sábado, no hubo denuncias de asalto o robo a turistas.

NÚMEROS. Ramírez Chan indicó que en el transcurso de la semana tendrán los números de todo lo que se movió. "Lo que sí en cuanto a números de personas, intentamos hacer un conteo con la Senatur el viernes, pero era imposible. En cuanto a número de ventas, vamos a tener que esperar un poco más", indicó.

...bién pueden inte... individuos, quie... rán fondos para ... tividades lucrativa... requiere de un ... capital social, n... Una EAS unipers... drá participar en... unipersonal.

El acto constit... estatutos del emp... to se inscribirán di... en el Ministerio d... o en la dependen... designe por regl... diferencia de otras... no requerirán ins... el Registro Públic... mercio para opera...

La información ... prende el acto con... la empresa se debe... única y exclusivam... vés del Sistema Ur... Apertura y Cierre... presas (Suace) del ... de Industria y ... (MIC). Este proc... es gratuito.

El dueño o los ... la EAS podrán tra... acciones directam... inversionistas.

GOBIERNO NACIONAL — Paraguay de la gente

...BLICA NACIONAL POR SUBASTA A LA ...NICA Nº 36/2019 "CONTRATACIÓN DE ...ECTROMECANICOS TERCERIZADOS".
ID 372.383

...eos Paraguayos (PETROPAR).
...lamento: 30 – Recursos Institucionales.
...in costo.
...ego de Bases y Condiciones: en el Portal de la ... Contrataciones Públicas (www.dncp.gov.py) ...nte en la Dirección Operativa de Contrataciones ...n, sito en Chile N° 753 entre Haedo y Humaitá. ...ciero.
...n ser realizadas a través del campo propio del ...ta las 12:00 hs. del día 19 de noviembre de ...
...n ser realizadas a través del campo propio del ...ta las 15:00 hs. del día 21 de noviembre de ...
...a de Propuesta: desde las 08:00 hs. del día 26 ...
...n de Propuesta: hasta las 08:00 hs. del día 27 ...
...Competitiva - Lances: a las 08:10 hs. del 27 de ...
...as físicas de los participantes de la Subasta: ... de Entrada, hasta las 11:00 hs. del 29 de ...bre en el Edificio Centro Financiero, de la calle ...do y Humaitá (Oficina Central).
...ertas físicas de los participantes de la ... DDC, a las 11:15 hs. del 29 de noviembre de ...o Centro Financiero, de la calle Chile N° 753 ...a (Oficina Central).
...nforme al Pliego de Bases y Condiciones ...to: 1 año contado desde su firma por ambas ...
...ar las personas que no se encuentren ...
...ar las personas inhabilitadas conforme al ... 2.051/03.

TETÃ REMBIPO ÑA MARANDU HEKOMBYRE — Ministerio de Obras Públicas y Comunicaciones — TETÃ REKUÁI GOBIERNO NACIONAL — Paraguay de la gente

LICITACIÓN PÚBLICA NACIONAL 31/2019
ID 370376

OBJETO:
Licitación Pública Nacional de firmas constructoras para las obras de mejoramiento en el Arroyo Leandro Sosa del barrio Santo Domingo de la ciudad de Lambaré segunda etapa.

PARTICIPACIÓN:
Proyecto: Control de Cursos Hídricos

PARTICIPACIÓN: Podrán participar en esta Licitación, las empresas y/o consorcios de empresas constructoras domiciliados en la República del Paraguay.

El Pliego de Bases y Condiciones se podrá obtener a través del portal de la Dirección Nacional de Contrataciones Públicas: www.dncp.gov.py

RECEPCIÓN DE CONSULTAS
Fecha tope de consulta: Mesa de Entrada Única del M.O.P.C, calle Oliva esq. Alberdi hasta las 15:00 horas del lunes, 25 de noviembre de 2019.

RECEPCIÓN Y APERTURA DE SOBRES
RECEPCIÓN: Mesa de Entradas Única del M.O.P.C., calle Oliva esq. Alberdi, hasta las 09:00 hs. del jueves, 5 de diciembre de 2019.
ACTO DE APERTURA DE SOBRES: A las 09:30 hs. del mismo día, en el 3er. Piso del Edificio MOPC situado en Oliva casi Alberdi, en presencia de los representantes del MOPC y de los oferentes que deseen presenciar el referido acto.

PARA MAYOR INFORMACIÓN DIRIGIRSE A:
Coordinación de Adquisiciones y Contrataciones
Edificio España, Brasilia casi Avda. España
3er. Piso.
Teléfono (595-21) 2353302
E-mail: uoc@mopc.gov.py
Asunción - Paraguay

FACULTAD DE INGENIERIA

LICITACION PÚBLICA FIUNA Nro. 0... CONCESION Y EXPLOTACIÓN DE CANTINA Y CO... PARA LA FACULTAD DE INGENIERIA DE LA UNIVE... NACIONAL DE ASUNCION CAMPUS DE L... SAN LORENZO Y CITEC - IPT, CAMPUS ISLA BOGADO.

Unidad Operativa de Contratación - FIUNA
Campus Universitario - San Lorenzo
Teléfono: (021) 585 581/4 Int. 1160 - Fax: (021) 577 016

lo cual perdió el apoyo de la poderosa Central Obrera Boliviana (uno de sus principales soportes políticos) y del Ejército y la Policía.

"Este es un gobierno de caferos, durante disturbios cerca de la ciudad boliviana de Cochabamba, donde hubo graves choques con la Policía y las Fuerzas Armadas de Bolivia, informó a Efe el representante en Cochabamblo de Bolivia, Nelson Cox.

"El pueblo me lo pide"

Ayer, Evo Morales no asumió ninguna responsabilidad en la crisis que derivó del fraude de su gobierno detectado en las elecciones. "Responsabilidades, nada", dijo en una entrevista. Según él, no quería gobernar más, pero el pueblo se lo pedía.

"No se trata de eternizarse, por mí en cinco años quería irme a mi casa (...) ese es mi deseo, p
me pide contin

El gobierno
vinculó al país
del ALBA, bl
mericano de p
de Cuba y del
nezolano.

Venezolanos, cubanos y de las FARC

LA PAZ (EFE, AFP). La Policía Boliviana presentó ayer a **nueve venezolanos, capturados armados,** y acusados de participar en "actos de sedición" de grupos vinculados a Evo Morales, que intentaban abandonar el país por una población de la frontera noreste colindante con Brasil.

Asimismo, **agentes del régimen cubano, presentes en Bolivia, fueron acusados de participar en actos similares.**

Tras esto, la dictadura caribeña ordenó el retiro de los 725 cubanos que se encuentran en Bolivia, y efectuaban diversas acciones, bajo el gobierno de Evo Morales.

Sobre los venezolanos detenidos, el el ministro de Gobierno (Interior), Arturo Murillo relató que **"han sido arrestadas con armas de fuego sin autorización".**

Se los acusa de formar parte de "actos sediciosos", principalmente en los que se produjeron a principios de mes en la ciudad de Montero, en la región oriental de Santa Cruz, en medio de la crisis que derivó en la renuncia de Evo Morales a la Presidencia.

En esa ciudad hubo ataques de partidarios de Morales contra manifestantes, con un saldo de dos muertos por impacto de bala, que eran cívicos que protestaban contra el fraude electoral del gobierno.

Los nueve arrestados serán derivados a una dependencia de análisis criminal de la Policía y, posiblemente, puestos ante un juez, aseguró.

Esta semana, la Policía también identificó a **un miembro de las Fuerzas Armadas Revolucionarias de Colombia (FARC) como parte de los grupos que defendieron a Morales** en Montero.

El jefe policial mencionó que entre las pertenencias de los detenidos se encontró una insignia de la Policía Nacional Bolivariana y un carné de uno de ellos del Partido Socialista de Venezuela.

INSTITUTO DE PREVISIÓN SOCIAL

■ TETÃ REKUÁI
■ GOBIERNO NACIONAL

Paraguay de la gente

COMUNICADO

GERENCIA DE PRESTACIONES ECONÓMICAS DEL SEGURO SOCIAL DIRECCIÓN ADMINISTRACIÓN DE JUBILACIONES

A los Jubilados y Pensionados del IPS que perciben sus haberes en ventanilla de la Caja central, sitio en Constitución y Herrera caja central – Planta baja.

Que se ha anticipado el pago del Beneficio Anual Adicional y Haberes del mes de Noviembre y se realizará hasta el 20/11/2019, caso contrario los haberes serán abonados desde el 17/12/2019.

GERENCIA DE PRESTACIONES
ECONÓMICAS DEL SEGURO SOCIAL
DIRECCIÓN ADMINISTRACIÓN DE JUBILACIONES

Asunción, 15 de noviembre del 2019

UNIVERSIDAD NACIONAL DE ASUNCIÓN
FACULTAD DE INGENIERIA
Campus de la UNA - San Lorenzo - Paraguay

LICITACION PÚBLICA FIUNA Nro. 01/2019 "CONCESIÓN Y EXPLOTACIÓN DE CANTINA Y COMEDOR PARA LA FACULTAD DE INGENIERIA DE LA UNIVERSIDAD NACIONAL DE ASUNCIÓN , CAMPUS DE LA UNA SAN LORENZO Y CITEC - IPT, CAMPUS ISLA BOGADO, LUQUE"

a)Institución: Facultad de Ingeniería de la Universidad Nacional de Asunción (FIUNA), Campus de la UNA, San Lorenzo.

b)Objeto de la Licitación: "Concesión y Explotación de cantina y comedor para la Facultad de Ingeniería de la Universidad Nacional de Asunción, Campus de la UNA, San Lorenzo y CITEC - IPT, campus Isla Bogado, Luque"

c)Documentos de la Licitación: Podrán ser obtenidos sin costo alguno, a través del Sistema de Información de las Contrataciones Públicas (SICP) en el sitio web: www.contrataciones.gov.py, y también en el sitio web de la FIUNA: www.ing.una.py o en las oficinas de la Unidad Operativa de Contratación de la FIUNA sito en el Bloque "K" del Campus de la UNA - San Lorenzo.

f)Consultas: Hasta las 15 horas del día miércoles 20 de noviembre de 2019. Las Respuestas serán publicadas en los sitios web citados en el párrafo anterior, el día viernes 22 de noviembre de 2019.

e)Entrega de Ofertas: Hasta las 09:00 horas del día lunes 25 de noviembre de 2019, en la mesa de entrada de la Unidad Operativa de Contrataciones, Bloque K, Facultad de Ingeniería UNA, Campus de la UNA, San Lorenzo.

f)Apertura de Ofertas: Se realizará en acto público, el día lunes 25 de noviembre de 2019, en la Sala de Reuniones de la Unidad Operativa de Contrataciones, Bloque K, Facultad de Ingeniería UNA, Campus de la UNA San Lorenzo, a las 09:15 horas.

g)El proceso de adquisición en el marco de la presente Licitación está dado por la Ley Nº 1.618/00 de Concesiones de Obras y Servicios Públicos, su Decreto Reglamentario Nº 11.967/01 y las disposiciones legales vigentes de la materia

h)Podrán participar todas las personas físicas o jurídicas, residentes en la República del Paraguay, que cumplan con todos los requisitos establecidos en las leyes vigentes y el Pliego de Bases y Condiciones.

Unidad Operativa de Contratación - FIUNA
Campus Universitario - San Lorenzo
Teléfono: (021) 585-581/4 Int. 1160 - Fax: (021) 577- 016

Ministeri
UNID
LICITACIO
SUBASTA
Nº 20/
SEGUR
INCAPA
PLURI

EL MINISTERI
Invita a perso
participar a la Li
"Contratación d
de funcionarios
FGE Nº 5728/20

1) Pliegos: los p
bajar del
Contratacione
Podrán ser
Licitaciones
ubicada en el

2) Fecha tope p
Noviembre de

3) Fecha tope d
Noviembre de

4) Inicio y fin d
Desde las 08
hasta las 08:0

5) La direcci
www.contrata

6) Inicio de la e
08:10hs. del 29
tiempo es el
Subasta a la Ba

7) Fecha y hora d
del 03 de Dicie
Unidad Opera
Público, ubicac
Administrativa

8) Plazo de entreg

9) No podrán pa
inhabilitadas con

mundo está a la puerta y por eso, deben aprovechar al máximo, sin ninguna consideración moral.

El cristiano verdadero, y también el hombre de sabiduría práctica, no se deja engañar por lobos vestidos de ovejas, justamente porque trata de dar testimonio de Jesucristo: delante de las persecuciones y sarcasmos hay que manifestar una amistad real por Cristo Jesús.

Esta situación no es fácil, aunque el Señor nos asegure su protección, dándonos elocuencia y fuerza delante de los adversarios. Sin embargo, únicamente sabremos usar su protección si tenemos una fe bien cultivada.

Hemos de vivir como cristianos dentro de nuestra familia, aunque sepamos que algunos no concordarán con nuestros valores, se burlarán y se alejarán de nosotros. Es triste ser combatido por defender las enseñanzas del Señor, pero Él nos asegura que está cuidando hasta de los cabellos de nuestra cabeza.

Un aspecto decisivo que Cristo requiere en nuestro testimonio de vida es la perseverancia. No se puede ser cristiano solamente en algunos días de la semana, o solamente en ciertas situaciones de vida. Hay que abrazar el Evangelio en las buenas y en las malas, ya que por la constancia es que salvaremos nuestras vidas, agradaremos al Señor y seremos un buen ejemplo para los otros.

Nuestras glorias con facilidad son vanaglorias y nuestras obras, sin la firmeza que le da el Espíritu, son de poco beneficio, así que no nos dejemos embromar por ilusiones, por el relativismo moral que nos envenena, pero conformemos nuestra existencia a la de Cristo y tengamos valentía para mostrarlo con una vida coherente.

Paz y bien.

Logran plantar 50.000 árboles en la Capital

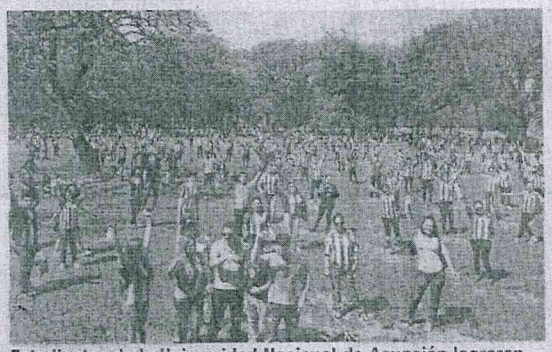

Estudiantes de la Universidad Nacional de Asunción lograron cumplir con la meta de plantar 50.000 árboles en Asunción.

Estudiantes de la Universidad Nacional de Asunción lograron cumplir con la meta de plantar 50.000 árboles en Asunción, según el concejal que apoyó la iniciativa, José Alvarenga Bonzi (ANR).

El trabajo se realiza desde el 2016. Ayer se llevó a cabo una arborización en el marco de la extensión universitaria de la Cátedra de Derecho Agrario de la UNA en el predio de la Escuela de Comando y Estado Mayor del Ejército (Eceme). Unos 1.000 alumnos de la facultad sumaron 1.000 especies más de árboles.

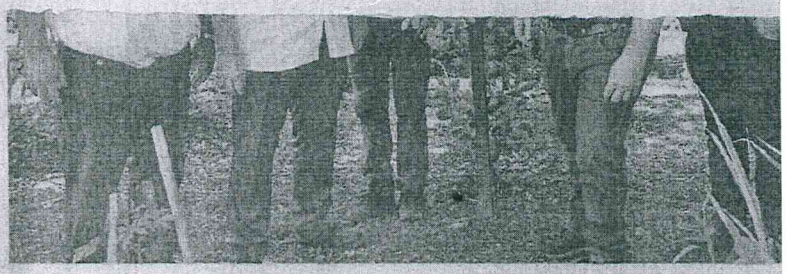

SAN IGNACIO. (Rafael Montiel, corresponsal). "Paraguay significa mucho y dentro de Paraguay, San Ignacio, porque son lugares inspiradores", dijo el superior general de los Jesuitas, padre Arturo Sosa (S. J). Recordó que por estos sitios estuvo San Roque González de Santa Cruz, cuyo aniversario de fallecimiento se recordó el viernes. Es el primer santo paraguayo.

El religioso visitó el Centro de Investigación y Validación de Tecnología Campesina, Finca Pytu Piro'y Antonio Guasch. La granja es una obra social de los jesuitas, situada sobre la ruta PY01 Mariscal López, en el kilómetro 230,5 en el distrito de San Ignacio.

En la oportunidad, el superior general, padre Arturo Sosa, escuchó la situación social de los campesinos a cargo de Anacleto Quiñónez, y la joven Andrea Torales describió la realidad de los jóvenes rurales.

Estuvo presente el provincial de los jesuitas en el Paraguay, padre Ireneo Valdez (S. J), y el director de la Finca de Investigación, padre Milciades González (S. J). También participaron del encuentro estudiantes del colegio San Vicente de Paúl y del Centro de Educación Agroecológico San Isidro Labrador (Ceasil).

Al hacer uso de la palabra, el padre Arturo Sosa señaló que Misiones tiene un significado muy especial para la Compañía de Jesús, porque no es cualquier misión, sino un modelo de sociedad que no se hizo en todas partes y que fue riesgoso.

Según el padre Sosa, aquí comenzó también el proceso de supresión de la Compañía de Jesús porque no portaba una misión q siera en el centro al inc al campesino, al jover mujer en condiciones ticia.

UNIVERSIDAD NACIONAL DE ASUNCIÓN
FACULTAD DE INGENIERIA
Campus de la UNA - San Lorenzo - Paraguay

LICITACIÓN PÚBLICA FIUNA Nro. 01/2019
"CONCESIÓN Y EXPLOTACIÓN DE CANTINA Y COMEDOR PARA LA FACULTAD DE INGENIERIA DE LA UNIVERSIDAD NACIONAL DE ASUNCIÓN , CAMPUS DE LA UNA SAN LORENZO Y CITEC - IPT, CAMPUS ISLA BOGADO, LUQUE"

a)Institución: Facultad de Ingeniería de la Universidad Nacional de Asunción (FIUNA), Campus de la UNA, San Lorenzo.

b)Objeto de la Licitación: "Concesión y Explotación de cantina y comedor para la Facultad de Ingeniería de la Universidad Nacional de Asunción, Campus de la UNA, San Lorenzo y CITEC - IPT, campus Isla Bogado, Luque"

c)Documentos de la Licitación: Podrán ser obtenidos sin costo alguno, a través del Sistema de Información de las Contrataciones Públicas (SICP) en el sitio web: www.contrataciones.gov.py, y también en el sitio web de la FIUNA: www.ing.una.py o en las oficinas de la Unidad Operativa de Contratación de la FIUNA sito en el Bloque "K" del Campus de la UNA - San Lorenzo.

d)Consultas: Hasta las 15 horas del día miércoles 20 de noviembre de 2019. Las Respuestas serán publicadas en los sitios web citados en el párrafo anterior, el día viernes 22 de noviembre de 2019.

e)Entrega de Ofertas: Hasta las 09:00 horas del día lunes 25 de noviembre de 2019, en la mesa de entrada de la Unidad Operativa de Contrataciones, Bloque K, Facultad de Ingeniería UNA, Campus de la UNA, San Lorenzo.

f)Apertura de Ofertas: Se realizará en acto público, el día lunes 25 de noviembre de 2019, en la Sala de Reuniones de la Unidad Operativa de Contrataciones, Bloque K, Facultad de Ingeniería UNA, Campus de la UNA San Lorenzo, a las 09:15 horas.

g)El proceso de adquisición en el marco de la presente Licitación está dado por la Ley Nº 1618/00 de Concesiones de Obras y Servicios Públicos, su Decreto Reglamentario Nº 11.967/01 y las disposiciones legales vigentes de la materia.

h)Podrán participar todas las personas físicas o jurídicas, residentes en la República del Paraguay, que cumplan con todos los requisitos establecidos en las leyes vigentes y el Pliego de Bases y Condiciones.

Unidad Operativa de Contratación - FIUNA
Campus Universitario - San Lorenzo
Teléfono: (021) 585-581/4 Int. 1160 - Fax: (021) 577- 016

Ministerio Púb

UNIDAD OP

LICITACIÓN P
SUBASTA A
Nº 20/2019
SEGUROS
INCAPACIDA
PLURIAN

EL MINISTERIO PÚ
Invita a personas
participar a la Licitac
"Contratación de seg
de funcionarios" Pl
FGE N° 5728/2019.

1) **Pliegos:** los pliego
bajar del Porta
Contrataciones Pú
Podrán ser retira
Licitaciones de la
ubicada en el Bloq

2) **Fecha tope para**
Noviembre de 20

3) **Fecha tope de re**
Noviembre de 20

4) **Inicio y fin de re**
Desde las 08:00
hasta las 08:00 h

5) **La dirección**
www.contratacion

6) **Inicio de la etap**
08:10hs. del 29 de
tiempo es el ho
Subasta a la Baja

7) **Fecha y hora de e**
del 03 de Diciemb
Unidad Operativa
Público, ubicada
Administrativas, F

8) **Plazo de entrega:**

9) No podrán parti
inhabilitadas confo