CRLA CONSULTORIAS
CONSTRUCCIONES CIVILES-VIALES-INDUSTRIALES

Asunción, 28 de julio de 2023

Señor
Lic. Richard Aquino
CONACYT
Presente

Ref. Licitación CD
ID 418805

Por la presente, me dirijo a Ud. Para hacer entrega del informe correspondiente al mes de julio del año 2.023

Atentamente

Carlos R. López A.
Ing. Civil
Ing. Carlos Rubén López Arévalo
CRLA CONSULTORIAS-CONSTRUCCIONES

CONSEJO NACIONAL DE CIENCIA Y TECNOLOGÍA
Secretaría de Administración
DGAF

Dpto. de Administración
Recibí Conforme:
Fecha: 28/07/23
Hora: 11:30hs
Lic. Roger Ramírez
Profesional Técnico - DGAF
Dpto. de Administración
CONACYT

Dirección: Panambi Vera N° 279 - Asunción
Telf: 021-562-691
Email: crla68@gmail.com
Cell: 0981-434-381

CRLA CONSULTORIAS
CONSTRUCCIONES CIVILES-VIALES-INDUSTRIALES

NOVENO INFORME

JULIO 2023

CONTRATO 13/2022

LICITACION POR CONTRATACION DIRECTA N.º 11/2022

CONTRATACION DE FISCAL DE OBRAS

CONSEJO NACIONAL DE CIENCIAS Y TECNOLOGIA

ASUNCION-PARAGUAY

2023

Dirección: Panambi Vera N° 279 - Asunción
Telf: 021-552-591
Email: crla58@gmail.com
Cell: 0981-434-591

INDICE

1. INTRODUCCIÓN
2. ANTECEDENTES
3. UBICACIÓN DE LAS OBRAS
4. EQUIPO UTILIZADO PARA LA UBICACIÓN DE PUNTOS
5. INFORME DEL DESARROLLO DE LAS OBRAS
6. DOCUMENTACION FOTOGRAFICA
7. DOCUMENTOS

1. INTRODUCCIÓN

El presente documento corresponde al Informe que la Empresa CRLA CONSULTORIAS-CONSTRUCCIONES Ing. Carlos Rubén López Arévalo, presenta al Consejo Nacional de Ciencias y Tecnología, dando cumplimiento a lo establecido en los Términos de Referencia, del contrato 16/2022 **CONTRATACION DE FISCAL DE OBRAS**

2. ANTECEDENTES

- **OBJETIVO GENERAL DEL PROYECTO**

El objetivo de la consultoría es velar y responsabilizarse por el fiel cumplimiento de las cláusulas del contrato de obra, a fin de que los proyectos se ejecuten en tiempo y forma, de acuerdo a los diseños definidos, especificaciones técnicas, cronograma físico-financiero, programas de trabajo, recomendaciones de los diseñadores y normas técnicas aplicables.
Asegurar la oportuna y adecuada realización de los trabajos, considerando los principios de eficacia, eficiencia y transparencia.

- CONTRATO DE CONSULTORIA

  CONTRATACION DE FISCAL DE OBRAS

  LCD N° 11/2022 –
  RESOLUCION DE ADJUDICACION N° 530/2022
  CONTRATO N° 16/2022

- **CONTRATISTA:**

  CRLA CONSULTORIAS-CNSTRUCCIONES

  Lic. Ing. Carlos Rubén López Arévalo

- **Administrador del contrato:**

  CONACyT

3. UBICACIÓN DE LAS OBRAS

País Paraguay

Ciudad Asunción

Santa Cruz
BOLIVIA
BRAZIL
Capitan Pablo Lagerenza
Campo Grande
Fuerte Olimpo
Mariscal Estigarribia
Porto Murtinho
Doctor Pedro P. Peña
Bella Vista
Dourados
Tartagal
PARAGUAY
Pedro Juan Caballero
Loreto
Juan Solá
Pozo Colorado
Concepción
Maringá
Umuarama
Salto del Guairá
Rosario
Las Lomitas
Cascavel
ASUNCIÓN
Medianeira
Ciudad del Este
Villarrica
Formosa
Caazapá
ARGENTINA
San Juan Bautista
Yuty
Pilar
Las Palmas
Humaitá
Encarnación
Resistencia
Corrientes
Posadas
Apóstoles

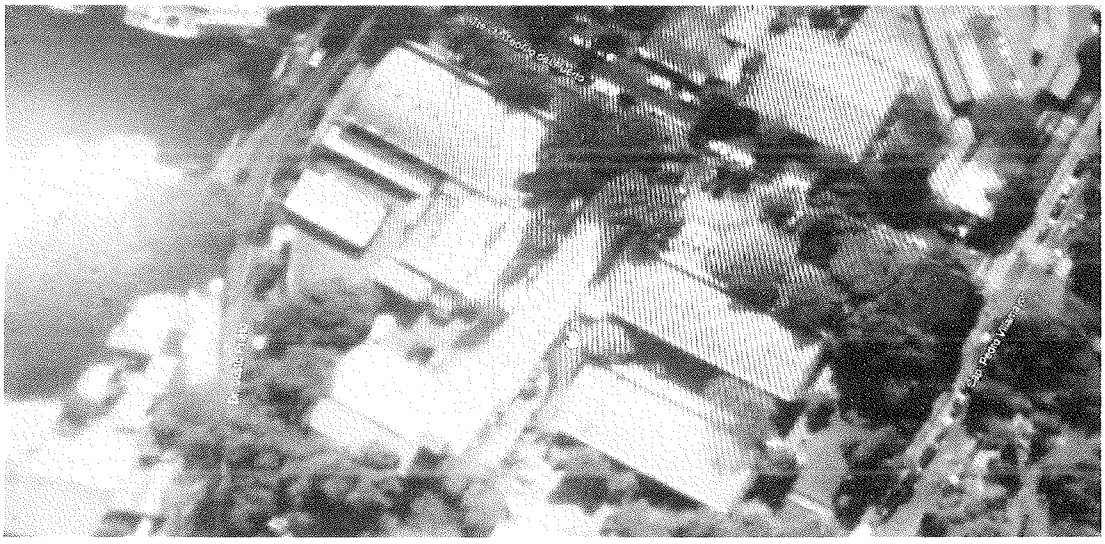

4. EQUIPO Y PERSONAL UTILIZADO

Camioneta 4x4 tipo pickup.
Camioneta 4x4 tipo rural.
Ing. Civil.
Equipos de medición y control
Equipo informático necesario.
Software necesario para los procesamientos.

5. INFORME DEL DESARROLLO DE LAS OBRAS

En el periodo correspondiente al mes de julio del año 2023, se efectuaron las siguientes actividades:

La estructura de hormigón está finalizada.

Han finalizado las elevaciones de mamposterías, terminan los revoques en planta baja.

Las instalaciones sanitarias, instalaciones eléctricas y especiales, han finalizado.

Finalizan los trabajos de pintura en el interior.

Finalizan las instalaciones de refrigeración.

Observación:
Los porcentajes inferiores a 100% en el certificado, corresponden a rubros cuyas cantidades han sido modificadas en la Adenda.

Item	Descripción de los Trabajos / Servicios / Bienes	Cantidad	Precio Unitario	Precio Total	CANTIDAD ANTERIOR	CANTIDAD ACTUAL	CANTIDAD ACUMULADO	MONTOS EN GUARANIES ANTERIOR	MONTOS EN GUARANIES ACTUAL	MONTOS EN GUARANIES ACUMULADO	ACUMULADO PORCENTUAL
1	TRABAJOS PRELIMINARES										
1.1	Obrador / Deposito (Cerramiento madera tipo encofrado, techo de chapa ondulada de zinc, contrapiso cascotes y piso carpeta tipo alisada)	40	124.928	4.997.120	40,00		40,00	4.997.120	0	4.997.120	100,00%
1.2	Cartel de Obra (2,50mx1,50m).	1	1.054.080	1.054.080	1,00		1,00	1.054.080	0	1.054.080	100,00%
1.3	Desmonte de Techo Metalicos de Estacionamiento y pasillo PB	321	7.028	2.255.988	321,00		321,00	2.255.988	0	2.255.988	100,00%
1.4	Retiro de ventanas de vidrio templado y perfileria de aluminio	8,8	67.150	590.920	8,80		8,80	590.920	0	590.920	100,00%
1.5	Demolicion de Estructura de H°A° en Acceso de Edificio	3,6	63.245	227.682	3,60		3,60	227.682	0	227.682	100,00%
1.6	Demolicion de muros de ladrillos, espesor 15cm, pasillo PB y union 1er P y	111	21.863	2.426.793	111,00		111,00	2.426.793	0	2.426.793	100,00%
1.7	Demolicion de piso y contrapiso, pasillo PB	39	21.863	852.657	39,00		39,00	852.657	0	852.657	100,00%
1.8	Vallado de obra de chapas zincalum N°28, con puntales de madera	158,4	21.100	3.342.240	158,40		158,40	3.342.240	0	3.342.240	100,00%
1.9	Replanteo y marcación	358	4.920	1.761.360	358,00		358,00	1.761.360	0	1.761.360	100,00%
1.10	Instalación eléctrica provisoria - incluye canalización y alimentación eléctrica, provisión y colocación de 8 artefactos eléctricos tipo fluorescentes 1x40w., 2 tomas comunes externos, tablero seccional, etc.	1	1.194.624	1.194.624	1,00		1,00	1.194.624	0	1.194.624	100,00%
1.11	Instalación de agua corriente provisoria - incluye cañería 3/4" en PVC y 2 canillas de patio de 3/4" con pico manguera.	1	616.832	616.832	1,00		1,00	616.832	0	616.832	100,00%
2	FUNDACIONES										
2.1	Pilotes perforados de H°A° - 40cm de diametro *	424	190.000	80.560.000	360,00		360,00	68.400.000	0	68.400.000	84,91%
2.2	Cabezales de H°A° *	38,1	2.000.000	76.200.000	32,36	-0,66	31,70	64.720.000	-1.320.000	63.400.000	83,20%
2.3	Vigas de Fundaciones y de Equilibrio	6,8	2.200.000	14.960.000	6,80		6,80	14.960.000	0	14.960.000	100,00%
3	ESTRUCTURA DE Ho Ao										
3.1	Pilares H°A° T100 - Terminacion a la Vista PB	8,8	2.900.000	25.520.000	8,80		8,80	25.520.000	0	25.520.000	100,00%
3.2	Vigas de Hormigon Armado T100 - Terminacion a la Vista PB	21	2.300.000	48.300.000	21,00		21,00	48.300.000	0	48.300.000	100,00%
3.3	Losas de Hormigon Armado T100 - Terminacion a la Vista PB	39,6	2.400.000	95.040.000	39,60		39,60	95.040.000	0	95.040.000	100,00%
3.4	Escalera H°A° - Terminacion a la Vista - PB a 1er Piso	6	2.100.000	12.600.000	6,00		6,00	12.600.000	0	12.600.000	100,00%
3.5	Pilares H°A° T200 - Terminacion a la Vista 1P	7	2.550.000	17.850.000	7,00		7,00	17.850.000	0	17.850.000	100,00%
3.6	Vigas de Hormigon Armado T200 - Terminacion a la Vista 1P	21	1.900.000	39.900.000	21,00		21,00	39.900.000	0	39.900.000	100,00%
3.7	Losas de Hormigon Armado T200 - Terminacion a la Vista 1P	39,6	2.100.000	83.160.000	39,60		39,60	83.160.000	0	83.160.000	100,00%
3.8	Escalera H°A° - Terminacion a la Vista - 1er y Segundo piso	3	2.100.000	6.300.000	3,00		3,00	6.300.000	0	6.300.000	100,00%
3.9	Pilares H°A° T300 - Terminacion a la Vista PB	6,4	2.100.000	13.440.000	6,40		6,40	13.440.000	0	13.440.000	100,00%
3.10	Cuadro H°A° en ventanas de fachadas - Terminacion a la Vista *	8,5	1.800.000	15.300.000	0,00		0,00	0	0	0	0,00%
4	MAMPOSTERÍA PLANTA BAJA										
4.1	Elevacion de 0,20m, de ladrillos huecos	23	73.200	1.683.600	16,10	6,90	23,00	1.178.520	505.080	1.683.600	100,00%
4.2	Elevacion de 0,15m, de ladrillos comunes *	70	71.830	5.028.100	0,00		0,00	0	0	0	0,00%
4.3	Elevación de 0,15 m, de ladrillos Laminados,visto una cara.	93	120.000	11.160.000	70,15	22,85	93,00	8.418.000	2.742.000	11.160.000	100,00%
5	MAMPOSTERÍA PRIMER PISO										
5.1	Elevacion de 0,20m, de ladrillos huecos	63	73.200	4.611.600	63,00		63,00	4.611.600	0	4.611.600	100,00%
5.2	Elevacion de 0,15m, de ladrillos comunes *	155,1	71.830	11.140.833	0,00	138,40	138,40	0	9.941.272	9.941.272	89,23%
5.3	Elevación de 0,15 m, de ladrillos Laminados,visto una cara.	239,2	120.000	28.704.000	239,20		239,20	28.704.000	0	28.704.000	100,00%
6	MAMPOSTERÍA SEGUNDO PISO										
6.1	Elevacion de 0,20m, de ladrillos huecos	213	80.000	17.040.000	213,00		213,00	17.040.000	0	17.040.000	100,00%
6.2	Elevación de 0,15 m, de ladrillos Laminados,visto una cara.	419,2	110.000	46.112.000	419,20		419,20	46.112.000	0	46.112.000	100,00%
7	AISLACIONES										
7.1	Horizontal de muros, con pintura asfáltica	113,38	40.000	4.535.111	113,38		113,38	4.535.200	0	4.535.200	100,00%
8	CONTRAPISOS										
8.1	De Hormigón de cascotes, espesor de 0,10 m. - Primer piso	402	31.000	12.462.000	402,00		402,00	12.462.000	0	12.462.000	100,00%
8.2	Carpeta de regularización.	402	17.900	7.195.800	402,00		402,00	7.195.800	0	7.195.800	100,00%
9	REVOQUE PLANTA BAJA										
9.1	Azotada hidrofuga, mortero 1:3 + Hidrofugo	93	15.000	1.395.000	50,00	43,00	93,00	750.000	645.000	1.395.000	100,00%
9.2	Revoque interior de paredes, pilares y vigas, en dos capas, terminacion fratachado y fieltrado. Incluye Mochetas y Aristas	279	32.200	8.983.800	0,00	279,00	279,00	0	8.983.800	8.983.800	100,00%
10	REVOQUE PRIMER PISO										
10.1	Azotada hidrofuga, mortero 1:3 + Hidrofugo	302,2	15.000	4.533.000	302,20		302,20	4.533.000	0	4.533.000	100,00%
10.2	Revoque interior de paredes, pilares y vigas, en dos capas, terminacion	612,4	32.000	19.596.800	612,40		612,40	19.596.800	0	19.596.800	100,00%
10.3	Revoque exterior, en dos capas, terminacion fratachado y fieltrado	213	40.000	8.520.000	213,00		213,00	8.520.000	0	8.520.000	100,00%
11	REVOQUE SEGUNDO PISO										
11.1	Azotada hidrofuga, mortero 1:3 + Hidrofugo	632,2	15.000	9.483.000	632,20		632,20	9.483.000	0	9.483.000	100,00%
11.2	Revoque interior de paredes, pilares y vigas, en dos capas, terminacion	632,2	32.000	20.230.400	632,20		632,20	20.230.400	0	20.230.400	100,00%
11.3	Revoque exterior, en dos capas, terminacion fratachado y fieltrado	213	40.000	8.520.000	213,00		213,00	8.520.000	0	8.520.000	100,00%
12	PISOS Y ZOCALOS										
12.1	Piso de porcelanato, masa unica, 60 x 60 cm, color a Beige, en interior Pasillo Pb y 1er piso	395	115.000	45.425.000	300,00	95,00	395,00	34.500.000	10.925.000	45.425.000	100,00%
12.2	Zócalo porcelanato, masa unica, Color Beige o Negro	174	24.000	4.176.000	0,00	174,00	174,00	0	4.176.000	4.176.000	100,00%
13	INSTALACIONES SANITARIAS										
13.1	Revestimiento de Azulejos,30x30cm,hasta 2,40m de altura,en baños y cocina. *	59	79.000	4.661.000	41,30	1,56	42,86	3.262.700	123.240	3.385.940	72,64%
13.2	Listelo ceramico colocado a 2,40m de altura en baños y cocina. *	28	150.000	4.200.000	19,60	2,40	22,00	2.940.000	360.000	3.300.000	78,57%
13.3	Mesada de Granito Natural Color Verde Ubatuba	1,44	730.000	1.051.200	0,00	1,44	1,44	0	1.051.200	1.051.200	100,00%
13.4	Huellas y contra huellas de Granito Natural Verde Ubatuba	20,8	730.000	15.184.000	0,00	20,80	20,80	0	15.184.000	15.184.000	100,00%
13.5	Zocalos de Granito Natural Verde Ubatuba	24	100.000	2.400.000	0,00	24,00	24,00	0	2.400.000	2.400.000	100,00%
14	ABERTURAS										
14.1	Cielorraso de placas 60x60cm de yeso acartonado,desmontable, espesor	380	109.000	41.420.000	342,48	37,52	380,00	37.330.000	4.090.000	41.420.000	100,00%
14.2	PP1 - Puerta Placa, 0,70 x 2,10 m, Marcos de Lapacho, Contramarcos de Cedro.	6	945.000	5.670.000	4,00	2,00	6,00	3.780.000	1.890.000	5.670.000	100,00%
14.3	PP2 - Puerta Placa, 0,80 x 2,10 m, Marcos de Lapacho, Contramarcos de Cedro.	4	935.000	3.740.000	3,00	1,00	4,00	2.805.000	935.000	3.740.000	100,00%
14.4	Ventanas de vidrio templado,color bronce,de 10mm de espesor, Perfileria de Aluminio Tipo Innova - 1ER Y 2DO PISO *	94,2	900.000	84.780.000	60,00	11,30	71,30	54.000.000	10.170.000	64.170.000	75,69%
15	PINTURA										
15.1	Tratamiento de pared exterior ladrillo laminado visto, limpieza con acido muriático, lavado con agua y pintura con silicona acuosa.	751,4	14.000	10.519.600	650,00	101,40	751,40	9.100.000	1.419.600	10.519.600	100,00%
15.2	Interior, paredes, al látex, previo enduido	651,4	25.000	16.285.000	400,00	251,40	651,40	10.000.000	6.285.000	16.285.000	100,00%
15.3	Interior, cielorrasos, al látex	380	25.000	9.500.000	266,00	114,00	380,00	6.650.000	2.850.000	9.500.000	100,00%
15.4	Exterior, cielorrasos, al látex - Pilares / Vigas y Losas Techo PB	336	25.000	8.400.000	235,20	100,80	336,00	5.880.000	2.520.000	8.400.000	100,00%
16	TECHO METÁLICO										
16.1	Placas de Apoyo 150x400x9,5mm	16	100.000	1.600.000	16,00		16,00	1.600.000	0	1.600.000	100,00%
16.2	Vigas Metalicas de perfiles de chapa doblada, Doble U140x40x3,20mm.	104	270.000	28.080.000	104,00		104,00	28.080.000	0	28.080.000	100,00%
16.3	Correas Metalicas C120x40x17x2.50mm	408,8	55.000	22.484.000	408,80		408,80	22.484.000	0	22.484.000	100,00%
16.4	Enchapado de techo, chapas termoacusticas con alma de poliuretano 38mm y Chapa superior trapezoidal color ceramica y chapa inferior blanca lisa	355	150.000	53.250.000	355,00		355,00	53.250.000	0	53.250.000	100,00%
16.5	Tensores de Varillas lisas 12mm	90	10.000	900.000	90,00		90,00	900.000	0	900.000	100,00%
16.6	Cruces de San Andres - Varillas de 10mm	168	6.000	1.008.000	168,00		168,00	1.008.000	0	1.008.000	100,00%
16.7	Canaleta de chapa galvanizada N°24 doblada, desarrollo 100cm. Terminacion Z	48	120.000	5.760.000	48,00		48,00	5.760.000	0	5.760.000	100,00%

17	INSTALACIÓN SANITARIA - ARTICULOS DE GRIFERÌA										
17.1	Pileta lavamanos con pedestal *	4	550.000	2.200.000	3,00		3,00	1.650.000	0	1.650.000	75,00%
17.2	Inodoros, tapa y cisterna baja con mochila *	3	700.000	2.100.000	2,00		2,00	1.400.000	0	1.400.000	66,67%
17.3	Inodoros, tapa, cisterna baja con mochila y pulsador para Personas con capacidades diferentes	1	1.000.000	1.000.000	0,70	0,30	1,00	700.000	300.000	1.000.000	100,00%
17.4	Canillas, agua fria, para lavatorios, pico alto *	4	280.000	1.120.000	3,00		3,00	840.000	0	840.000	75,00%
17.5	Canilla lavapie, agua fria, cromado pico manguera*	4	110.000	440.000	0,00		0,00	0	0	0	0,00%
17.6	Canilla, para cocina, agua fria, pico móvil	1	250.000	250.000	0,00	1,00	1,00	0	250.000	250.000	100,00%
17.7	Canillas, para patio, agua fria, bronce, pico manguera	2	110.000	220.000	0,00	2,00	2,00	0	220.000	220.000	100,00%
17.8	Portarrollos ceramico*	5	30.000	150.000	0,00	0,00	0,00	0	0	0	0,00%
17.9	Toallero ceramico*	5	30.000	150.000	0,00	0,00	0,00	0	0	0	0,00%
17.10	Jabonera ceramica*	5	30.000	150.000	0,00	3,00	3,00	0	90.000	90.000	60,00%
17.11	Percha ceramica*	5	23.000	115.000	0,00	3,00	3,00	0	69.000	69.000	60,00%
17.12	Pileta de acero inoxidable, doble bacha, para cocina	1	650.000	650.000	0,00	1,00	1,00	0	650.000	650.000	100,00%
17.13	Espejo Float 4mm	2	190.000	380.000	0,00	2,00	2,00	0	380.000	380.000	100,00%
18	INSTALACIÓN SANITARIA - INSTALACION DE AGUA CORRIENTE										
18.1	Conexiion a la red publica	1	790.000	790.000	1,00		1,00	790.000	0	790.000	100,00%
18.2	Cañería PVC rigida y accesorios de Hierro Galvanizado de 1 1/2", para distribucion de agua	21	25.000	525.000	21,00		21,00	525.000	0	525.000	100,00%
18.3	Cañería PVC rigida y accesorios de Hierro Galvanizado de 1", para distribucion de agua	18	25.000	450.000	18,00		18,00	450.000	0	450.000	100,00%
18.4	Llave de Paso 1 1/2" tipo esclusa	2	200.000	400.000	0,00	2,00	2,00	0	400.000	400.000	100,00%
18.5	Llave de Paso 1" tipo esclusa	5	120.000	600.000	1,00	4,00	5,00	120.000	480.000	600.000	100,00%
18.6	Instalacion de agua corriente en baño	3	700.000	2.100.000	3,00		3,00	2.100.000	0	2.100.000	100,00%
18.7	Instalacion de agua corriente en Baño para Personas con capacidades diferentes	1	700.000	700.000	1,00		1,00	700.000	0	700.000	100,00%
18.8	Instalacion de agua corriente en Cocina	1	600.000	600.000	1,00		1,00	600.000	0	600.000	100,00%
19	INSTALACIÓN SANITARIA - DESAGUE CLOACAL							0			
19.1	Cámara de Inspección 60x60 cm	2	250.000	500.000	2,00		2,00	500.000	0	500.000	100,00%
19.2	Cámara de Inspección final, con Sifón Desconector*	1	280.000	280.000	0,00		0,00	0	0	0	0,00%
19.3	Caño PVC Ø 100 mm	24	30.000	720.000	24,00		24,00	720.000	0	720.000	100,00%
19.4	Caño PVC Ø 75 mm, para ventilacion	16	13.000	208.000	0,00	16,00	16,00	0	208.000	208.000	100,00%
19.5	Instalacion de desagua cloacal en Baño	3	700.000	2.100.000	3,00		3,00	2.100.000	0	2.100.000	100,00%
19.6	Instalacion de desague cloacal en Baño para Personas con capacidades	1	700.000	700.000	1,00		1,00	700.000	0	700.000	100,00%
19.7	Instalacion de desague cloacal en Cocina	1	650.000	650.000	1,00		1,00	650.000	0	650.000	100,00%
20	INSTALACIÓN SANITARIA - DESAGUE PLUVIAL										
20.1	Caño de bajada pluvial, embutida en mamposteria, PVC 150mm rigido	28	42.000	1.176.000	19,60	8,40	28,00	823.200	352.800	1.176.000	100,00%
20.2	Registro pluvial con tapa de hormigon para ceramica, 50x50cm	6	250.000	1.500.000	4,20	1,80	6,00	1.050.000	450.000	1.500.000	100,00%
20.3	Caños de PVC 20mm, embutidos en mamposterias, desague de aires acondicionados	60	12.000	720.000	42,00	18,00	60,00	504.000	216.000	720.000	100,00%
20.4	Registro pluvial con rejilla metalica, 45x45cm	4	110.000	440.000	2,80	1,20	4,00	308.000	132.000	440.000	100,00%
20.5	Registro pluvial con tapa de H°A°, 60x60cm	2	140.000	280.000	1,40	0,60	2,00	196.000	84.000	280.000	100,00%
20.6	Caños de PVC 150mm enterrados	40	75.000	3.000.000	28,00	12,00	40,00	2.100.000	900.000	3.000.000	100,00%
21	INSTALACIÓN ELÉCTRICA										
21.1	Tablero electrico seccional General y alimentacion a tableros seccionales del Edificio Nuevo, desde trafo existente	1	3.500.000	3.500.000	1,00		1,00	3.500.000	0	3.500.000	100,00%
21.2	Tubos de PVC Corrugado de 3/4"	501	2.000	1.002.000	501,00		501,00	1.002.000	0	1.002.000	100,00%
21.3	Cable NYY 4x25 mm² doble aislación	25	80.000	2.000.000	17,50	7,50	25,00	1.400.000	600.000	2.000.000	100,00%
21.4	Cable NYY 4x35 mm² doble aislación	25	110.000	2.750.000	17,50	7,50	25,00	1.925.000	825.000	2.750.000	100,00%
21.5	Cable NYY 2x6 mm² doble aislación	25	12.000	300.000	17,50	7,50	25,00	210.000	90.000	300.000	100,00%
21.6	Cable multifilar atoxico Cu 6 mm²	600	3.500	2.100.000	600,00		600,00	2.100.000	0	2.100.000	100,00%
21.7	Cable multifilar atoxico Cu 4 mm²	2.000	2.000	4.000.000	2.000,00		2.000,00	4.000.000	0	4.000.000	100,00%
21.8	Cable multifilar atoxico Cu 2 mm²	600	1.100	660.000	600,00		600,00	660.000	0	660.000	100,00%
21.9	Cable desnudo de Cu de 50 mm²	20	24.000	480.000	14,00	6,00	20,00	336.000	144.000	480.000	100,00%
21.10	Tablero metálico de embutir con barras de Cu p/ T.G. (Para 16 TM) - R,S,T y N	2	1.000.000	2.000.000	1,40	0,60	2,00	1.400.000	600.000	2.000.000	100,00%
21.11	Tablero metálico de embutir con barras de Cu p/ T.S.1 (Para 16 TM) - R,S,T y N	2	1.000.000	2.000.000	1,40	0,60	2,00	1.400.000	600.000	2.000.000	100,00%
21.12	Tablero metálico de embutir con barras de Cu p/ TAA (Para 24 TM) - R,S,T y N	2	1.000.000	2.000.000	1,40	0,60	2,00	1.400.000	600.000	2.000.000	100,00%
21.13	Llave 3 Puntos (Pico Llave simple 10 A / 250V - 1000V + SL Placa Marfil)	25	90.000	2.250.000	0,00	25,00	25,00	0	2.250.000	2.250.000	100,00%
21.14	Caja de conexión: 1 toma corrientes Estándar + 1 Toma corrientes a UPS	70	220.000	15.400.000	65,00	5,00	70,00	14.300.000	1.100.000	15.400.000	100,00%
21.15	Tomacorrientes estandar	14	110.000	1.540.000	0,00	14,00	14,00	0	1.540.000	1.540.000	100,00%
21.16	Equipo fluorescente 4x36/40W (Completo)*	65	250.000	16.250.000	10,00	53,00	63,00	2.500.000	13.250.000	15.750.000	96,92%
21.17	Equipo fluorescente 1x40 (Completo)*	8	115.000	920.000	0,00	0,00	0,00	0	0	0	0,00%
21.18	Equipo fluorescente 1x20 (Completo)*	16	110.000	1.760.000	0,00	0,00	0,00	0	0	0	0,00%
21.19	Farol c/ lampara de bajo consumo 105 W*	15	110.000	1.650.000	0,00	0,00	0,00	0	0	0	0,00%
21.20	Equipo AP c/ brazo comp. c/ lamp. Bajo consumo 105W 250/400W TAP1	4	600.000	2.400.000	0,00	4,00	4,00	0	2.400.000	2.400.000	100,00%
21.21	Relé fotoeléctrico 220V 1000W	4	20.000	80.000	0,00	4,00	4,00	0	80.000	80.000	100,00%
21.22	Puesta a tierra	1	1.500.000	1.500.000	0,00	1,00	1,00	0	1.500.000	1.500.000	100,00%
21.23	Sistema Pararrayos	1	6.794.771	6.794.771	0,00	1,00	1,00	0	6.794.771	6.794.771	100,00%
22	INSTALACIÓN ELECTRICA - REFRIGERACIÓN										
22.1	Pasillo Tecnico: Estructura metalica adosada al edificio, con piso de chapa antideslizante y baranda de caños metalicos. Terminacion 2 manos antioxido	36	280.000	10.080.000	18,00		18,00	5.040.000	0	5.040.000	50,00%
22.2	Instalacion de Equipo de Refrigeracion 36.000BTU tipo cassette. Incluye	7	8.500.000	59.500.000	2,50	4,50	7,00	21.250.000	38.250.000	59.500.000	100,00%
22.3	Instalacion de Equipo de Refrigeracion 12.000BTU tipo pared. Incluye	1	2.800.000	2.800.000	0,00	1,00	1,00	0	2.800.000	2.800.000	100,00%
22.4	Instalacion de Equipo de Refrigeracion 9.000BTU tipo pared. Incluye	1	2.500.000	2.500.000	0,00	1,00	1,00	0	2.500.000	2.500.000	100,00%
23	INSTALACIONES ESPECIALES										
23.1	Luces de emergencia	30	130.000	3.900.000	0,00	30,00	30,00	0	3.900.000	3.900.000	100,00%
23.2	Carteles LEDs Salidas de Emergencia	12	280.000	3.360.000	0,00	12,00	12,00	0	3.360.000	3.360.000	100,00%
23.3	Detectores de humo	16	180.000	2.880.000	0,00	16,00	16,00	0	2.880.000	2.880.000	100,00%
23.4	Detectores de humo/calor tipo termovelocimetrico	4	180.000	720.000	0,00	4,00	4,00	0	720.000	720.000	100,00%
23.5	Alarma audio visual c/ pulsador manual sonoro	2	180.000	360.000	0,00	2,00	2,00	0	360.000	360.000	100,00%
23.6	Provision e instalacion de Cañerias de Hierro Galvanizado de 2" 1/2	24	210.000	5.040.000	24,00		24,00	5.040.000	0	5.040.000	100,00%
23.7	Provision e instalacion de Cañerias de Hierro Galvanizado de 2"	6	210.000	1.260.000	6,00		6,00	1.260.000	0	1.260.000	100,00%
23.8	Provision e instalacion de Cañerias de Hierro Galvanizado de 1" 1/2	6	140.000	840.000	6,00		6,00	840.000	0	840.000	100,00%
23.9	Provision e instalacion de Cañerias de Hierro Galvanizado de 1" 1/4	6	100.000	600.000	6,00		6,00	600.000	0	600.000	100,00%
23.10	Provision e instalacion de Cañerias de Hierro Galvanizado de 1"	6	80.000	480.000	6,00		6,00	480.000	0	480.000	100,00%
23.11	Provision e instalacion de Cañerias de Hierro Galvanizado de 1/2"	6	65.000	390.000	6,00	-6,00	0,00	390.000	-390.000	0	0,00%
23.12	Rociadores*	11	350.000	3.850.000	7,70		7,70	2.695.000	0	2.695.000	70,00%
23.13	Bocas de Incendio Equipadas (BIE), 20 mts. Según plano	1	3.000.000	3.000.000	1,00		1,00	3.000.000	0	3.000.000	100,00%
23.14	Bocas de Incendio Siamesas (BIS), Según plano	1	2.900.000	2.900.000	0,00	1,00	1,00	0	2.900.000	2.900.000	100,00%
23.15	Provision, montaje y puesta en marcha de Bomba Jokey de 2 HP-50 mca y Tanque hidroneumatico de 100 lts.*	1	3.500.000	3.500.000	0,00	0,00	0,00	0	0	0	0,00%
23.16	Provision, montaje y puesta en marcha de Bomba de 10 HP-50 mca *	1	6.000.000	6.000.000	0,00	0,00	0,00	0	0	0	0,00%
23.17	Extintores PQS ABC de 6 Kg.	6	300.000	1.800.000	0,00	6,00	6,00	0	1.800.000	1.800.000	100,00%
23.18	Extintor de incendio con arena, con Balizas Indicadoras	6	110.000	660.000	0,00	6,00	6,00	0	660.000	660.000	100,00%
	TOTAL(I.V.A. INCLUIDO)= Gs.			1.366.999.911	MONTOS DEL CERTIFICADO			1.090.984.516	183.171.763	1.274.156.279	93,21%

Monto del Contrato	Gs.	1.366.999.911
Avance acumulado previsto		100,00%
Avance acumulado real		93,21 %
Monto acumulado previsto	Gs.	1.366.999.911
Monto acumulado real	Gs.	1.274.156.279

6. DOCUMENTACION FOTOGRAFICA

Dirección: Panambi Vera N° 273 - Asunción
Telf: 021-552-691
Email: crla66@gmail.com
Cell: 0981-434-381

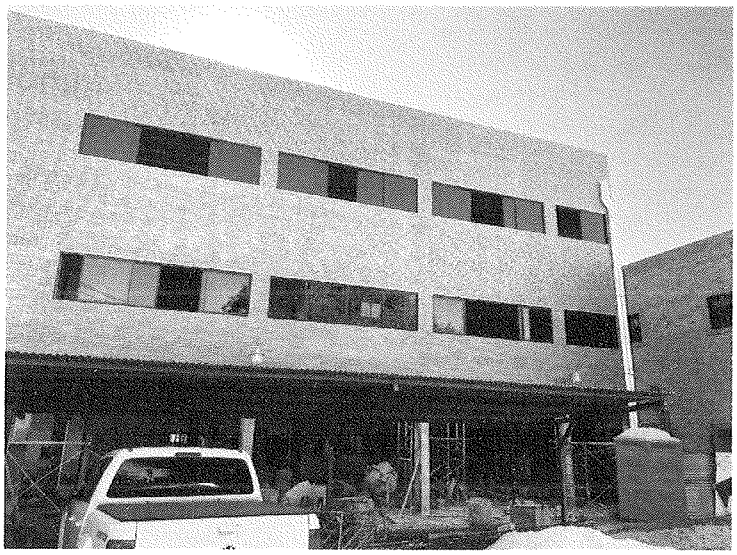

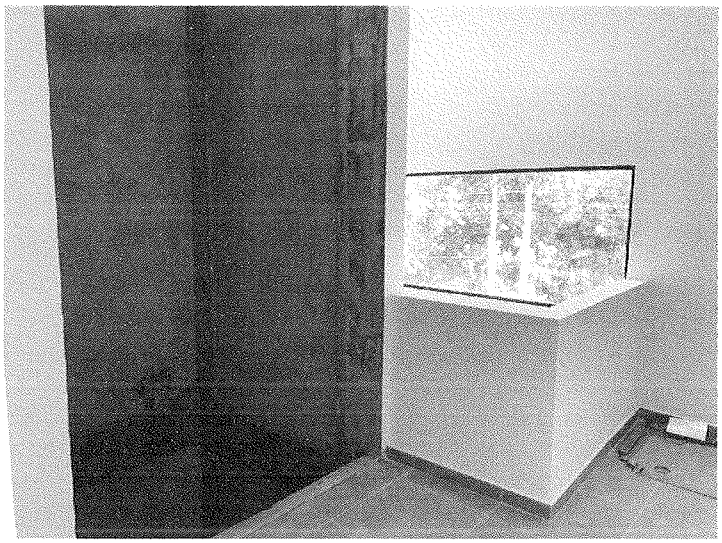

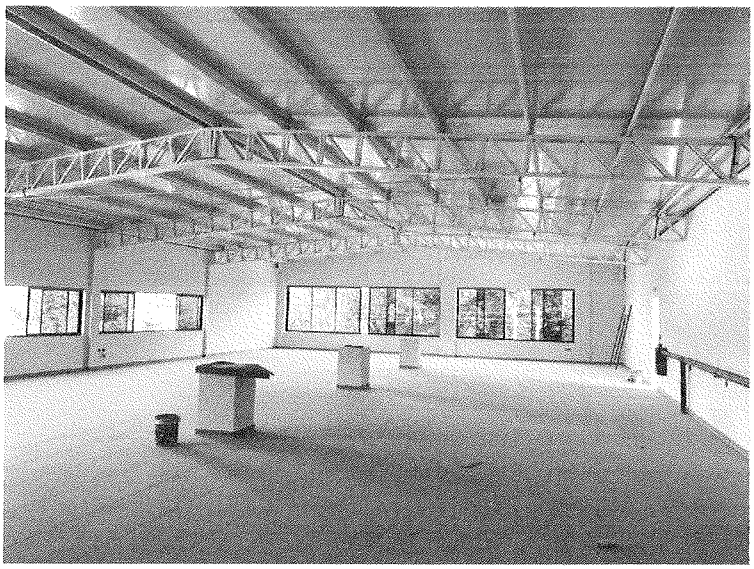

Dirección: Panambi Vera N° 279 - Asunción
Telf: (021-552-591
Email: crla558@gmail.com
Cell: (0981-434-391

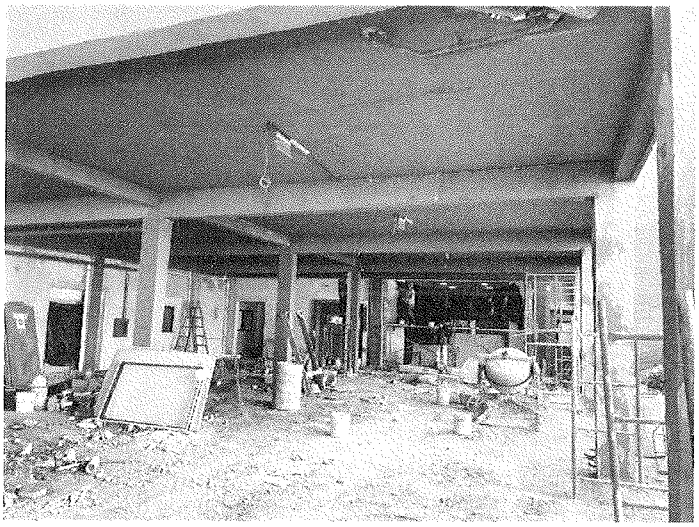

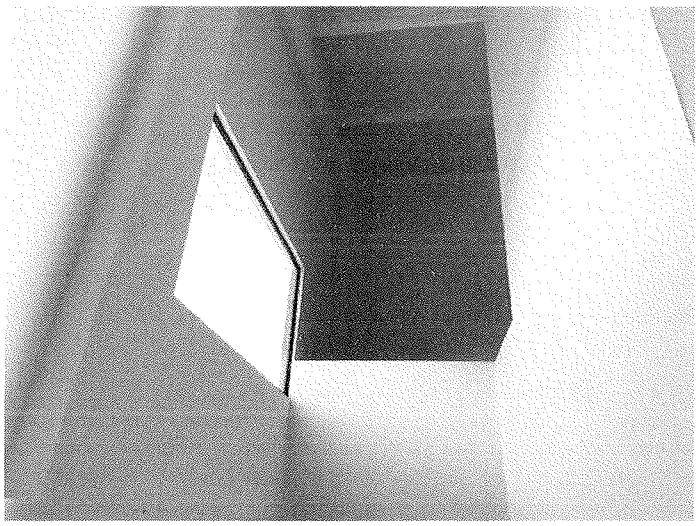

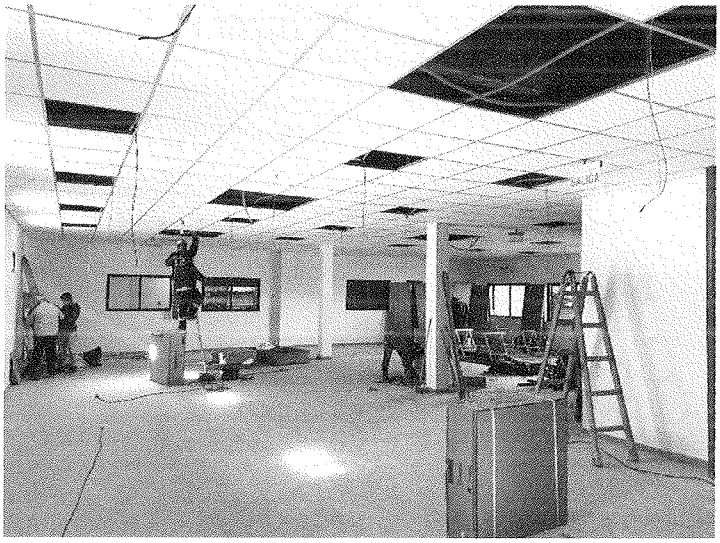

Dirección: Panambí Vera N° 279 - Asunción
Telf: 021-552-591

Email: crla68@gmail.com
Cell: 0981-434-381

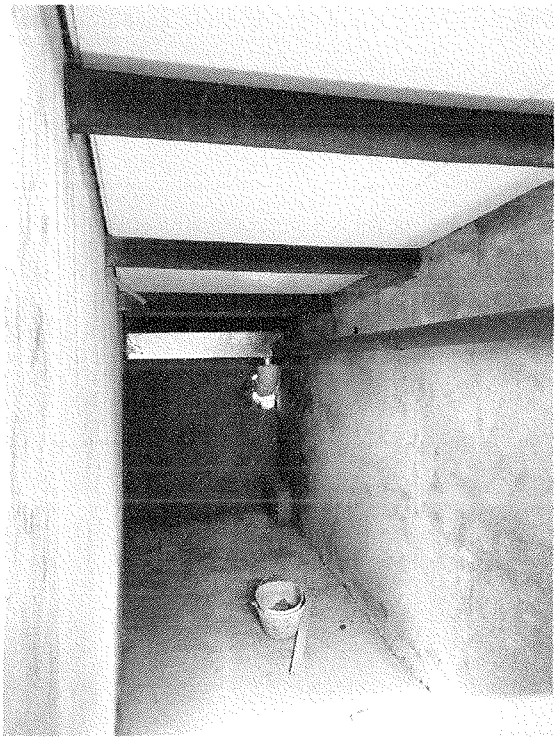

7. DOCUMENTACIONES

Resolución de contrato

Dirección: Panambí Vera N° 279 - Asunción
Telf: 021-552-53
Email: crla69@gmail.com
Cell: 0981-434-581

Contrato

Dirección: Panambí Vera N° 279 - Asunción
Telf: 021-562-691

Email: crla68@gmail.com
Cell: 0981-434-381

Orden de inicio

Dirección: Panambi Vera N° 279 - Asunción
Telf: 021-662-681
Email: crla668@gmail.com
Cel: 0981-434-391

RESOLUCIÓN Nº: 439 /2022

POR LA CUAL SE ADJUDICA LA LICITACIÓN PÚBLICA NACIONAL Nº 01/2022 "CONSTRUCCIÓN PARA LA AMPLIACIÓN DE EDIFICIO DE CONACYT", POR EL MÉTODO DE SUBASTA A LA BAJA ELECTRÓNICA, ID N° 415.916, CONVOCADA POR LA UNIDAD OPERATIVA DE CONTRATACIONES DEL CONSEJO NACIONAL DE CIENCIA Y TECNOLOGÍA.

Asunción, 27 de septiembre de 2022

VISTO Y CONSIDERANDO:

La Resolución Nº 31 de fecha 25 de febrero de 2022 *"Por la cual se aprueba el Programa Anual de Contrataciones – (PAC) del Consejo Nacional de Ciencia y Tecnología - CONACYT, correspondiente al ejercicio fiscal 2022"*.

La Resolución Nº 104 de fecha 18 de marzo de 2020 *"Por la cual se designan miembros permanentes del Comité de Evaluación ofertas del Consejo Nacional de Ciencia y Tecnología - CONACYT"*.

La Resolución N° 294 de fecha 2 de agosto de 2022 *"Por la cual se aprueba el llamado y el Pliego de Bases y Condiciones de la Licitación Pública Nacional N° 01/2022 y el Pliego de Bases y Condiciones para la "Construcción para la ampliación de Edificio de CONACYT", por el método de Subasta a la Baja Electrónica"*.

La disponibilidad de créditos presupuestarios conforme al Certificado de Disponibilidad Presupuestaria (CDP) Nº 1123/2022, de fecha 4 de agosto de 2022, por importe de Gs. 878.750.000 (Guaraníes ochocientos setenta y ocho millones setecientos cincuenta mil), correspondiente al PAC Nº 415.916.

La comunicación del llamado conforme al formulario de Mesa de Entrada Virtual Nº 313.179 de fecha 4 de agosto de 2022 de la Dirección Nacional de Contrataciones Públicas.

El Pliego de Bases y Condiciones del llamado a Licitación Pública Nacional N° 01/2022 y el Pliego de Bases y Condiciones para la *"Construcción para la ampliación de Edificio de CONACYT"*, publicada en el Sistema de Información de las Contrataciones Públicas desde el 22 de agosto de 2022.

El Acta de Sesión Pública Virtual SBE ID Nº 415.916 dada en la ciudad de Asunción a las 10:28 hs. del día 6 de septiembre de 2022 donde consta que las empresas: **DIEGO SZKLARKIERVICZ KALLER, CARAGUATAY S.A., NELSON FEDERICO SEGOVIA AZUCAS, TESAKA SOCIEDAD ANÓNIMA**, han participado del procedimiento.

El Acta de Apertura, de fecha 7 de septiembre de 2022, siendo las 10:00 horas, en la cual presentaron oferta las empresas: **DIEGO SZKLARKIERVICZ KALLER, CARAGUATAY S.A., NELSON FEDERICO SEGOVIA AZUCAS, TESAKA SOCIEDAD ANÓNIMA.**

El Acta de Comité de Evaluación Nº 13 de fecha 23 de septiembre de 2022, correspondiente a la Licitación Pública Nacional N° 01/2022 y el Pliego de Bases y Condiciones para la *"Construcción para la ampliación de Edificio de CONACYT"*, en el cual se recomienda la adjudicación a la empresa unipersonal: **ING. DIEGO SZKLARKIERVICZ KALLER**, ajustándose a lo dispuesto en el Art. 28º de la Ley Nº 2051/2003 "De Contrataciones Públicas".

RESOLUCIÓN Nº: 439 /2022

POR LA CUAL SE ADJUDICA LA LICITACIÓN PÚBLICA NACIONAL Nº 01/2022 "CONSTRUCCIÓN PARA LA AMPLIACIÓN DE EDIFICIO DE CONACYT", POR EL MÉTODO DE SUBASTA A LA BAJA ELECTRÓNICA, ID N° 415.916, CONVOCADA POR LA UNIDAD OPERATIVA DE CONTRATACIONES DEL CONSEJO NACIONAL DE CIENCIA Y TECNOLOGÍA.

El Decreto del Poder Ejecutivo N° 3124 de fecha 20 de diciembre de 2019 *"Por el cual se nombra al Señor Bernabé Eduardo Felippo como Presidente del Consejo Nacional de Ciencia y Tecnología (CONACYT), dependiente de la Presidencia de la República".*

POR TANTO, en uso de sus atribuciones,

EL MINISTRO PRESIDENTE DEL CONSEJO NACIONAL DE CIENCIA Y TECNOLOGÍA

RESUELVE:

Art. 1º.- **ADJUDICAR** conforme a la recomendación del Comité de Evaluación y de conformidad al Art. 28º de la Ley Nº 2051/2003, la Licitación Pública Nacional N° 01/2022 y el Pliego de Bases y Condiciones para la *"Construcción para la ampliación de Edificio de CONACYT"*, a la empresa unipersonal **ING. DIEGO SZKLARKIERVICZ KALLER.**

Art. 2º.- **FINANCIAR** el costo de la adjudicación por un monto de Gs. 1.366.999.911 (Guaraníes un mil trescientos sesenta y seis millones novecientos noventa y nueve mil novecientos once) IVA Incluido, con créditos presupuestarios provenientes del Presupuesto de Gastos del CONACYT, objeto del gastos 522 "Construcción de obras de uso institucional".

Art. 3º.- **ENCOMENDAR** a la Unidad Operativa de Contrataciones, la comunicación de esta Adjudicación a la Dirección Nacional de Contrataciones Públicas, como asimismo realizar las gestiones para la firma del Contrato respectivo con la empresa adjudicada.

Art. 4º.- **COMUNICAR** a quienes correspondan y cumplido, archivar.

CONSEJO NACIONAL DE CIENCIA Y TECNOLOGÍA PRESIDENCIA REPÚBLICA DEL PARAGUAY

Ing.mtd. B. EDUARDO FELIPPO
Ministro
Presidente del CONACYT

RESOLUCIÓN Nº: 530 /2022

POR LA CUAL SE ADJUDICA LA CONTRATACIÓN DIRECTA Nº 11/2022 "CONTRATACION DE FISCAL DE OBRA", ID N° 418.805, CONVOCADA POR LA UNIDAD OPERATIVA DE CONTRATACIONES DEL CONSEJO NACIONAL DE CIENCIA Y TECNOLOGÍA.

Asunción, 27 de octubre de 2022

VISTO Y CONSIDERANDO:

La Resolución Nº 31 de fecha 25 de febrero de 2022 "Por la cual se aprueba el Programa Anual de Contrataciones – (PAC) General del Consejo Nacional de Ciencia y Tecnología - CONACYT, correspondiente al Ejercicio Fiscal 2022".

La Resolución Nº 104 de fecha 18 de marzo de 2020 *"Por la cual se designan miembros permanentes del Comité de Evaluación ofertas del Consejo Nacional de Ciencia y Tecnología - CONACYT"*.

La disponibilidad de créditos presupuestarios conforme al Certificado de Disponibilidad Presupuestaria (CDP) Nº 1379/2022, de fecha 06 de octubre de 2022, por importe de Gs. 15.000.000 (Guaraníes Quince Millones), correspondiente al PAC Nº 418805.

La comunicación del llamado conforme al formulario de Mesa de Entrada Virtual Nº 319071 de fecha 07 de octubre de 2022 de la Dirección Nacional de Contrataciones Públicas.

El Pliego de Bases y Condiciones del llamado a *Licitación por Concurso Directa Nº 11/2022 "Contratación de Fiscal de Obras"*, publicada en el Sistema de Información de las Contrataciones Públicas desde el 11 de octubre de 2022.

Las Invitaciones cursadas a las empresas: ***Carlos Rubén Lopez Arévalo, Diego Joaquín Rodríguez Barrios, Miguel Augusto Amarilla Barrios, Jose Manuel Domínguez Cicorio, Alcides Inocencio Renault Barrios.***

El Acto de Apertura realizado por la Unidad Operativa de Contrataciones: De acuerdo al procedimiento previsto por el Artículo 57 del Decreto Reglamentario Nº 2992/2019 y concordantes, se ha llevado a cabo el Acto de Apertura de Sobres y verificación de Ofertas Técnicas, en el local del CONACYT, sito en la calle Dr. Justo Prieto Nº 223 esq. Teófilo del Puerto, a los veinticuatro días del mes de octubre de 2022, siendo las 10:00 horas, contando con la presentación de las ofertas: ***Carlos Rubén Lopez Arévalo, Jose Manuel Domínguez Cicorio, Eladio Jose Franco Navoni.***

El Acta de Comité de Evaluación Nº 16 de fecha 27 de octubre de 2022, correspondiente a la Contratación Directa *Nº 11/2022 "Contratación de Fiscal de Obras"*, en el cual se recomienda la adjudicación a la empresa unipersonal ***CRLA Consultorías – Construcciones de Carlos Rubén Lopez Arévalo.***

La adjudicación recomendada por el Comité de Evaluación se ajusta a lo dispuesto en el Art. 28º y 34° inc. c) de la Ley Nº 2.051/03 *"De Contrataciones Públicas"*, concordante con el Art. 65º del Decreto Reglamentario Nº 2.992/19.

CONSEJO NACIONAL DE CIENCIA Y TECNOLOGÍA PRESIDENCIA REPÚBLICA DEL PARAGUAY

RESOLUCIÓN Nº: 530 /2022

POR LA CUAL SE ADJUDICA LA CONTRATACIÓN DIRECTA Nº 11/2022 "CONTRATACION DE FISCAL DE OBRA", ID N° 418.805, CONVOCADA POR LA UNIDAD OPERATIVA DE CONTRATACIONES DEL CONSEJO NACIONAL DE CIENCIA Y TECNOLOGÍA.

El Decreto del Poder Ejecutivo N° 3124 de fecha 20 de diciembre de 2019 *"Por el cual se nombra al Señor Bernabé Eduardo Felippo como Presidente del Consejo Nacional de Ciencia y Tecnología (CONACYT), dependiente de la Presidencia de la República"*.

POR TANTO, en uso de sus atribuciones,

EL MINISTRO PRESIDENTE DEL CONSEJO NACIONAL DE CIENCIA Y TECNOLOGÍA

RESUELVE:

Art. 1º.- **ADJUDICAR** conforme a la recomendación del Comité de Evaluación, y el Art. 34° inc. c) de la Ley N° 2051/03, la Contratación Directa Nº 10/2022 *"Servicio de emisión de Certificado para Firma Digital"* ID N°419.562, a la empresa unipersonal ***CRLA Consultorías – Construcciones de Carlos Rubén Lopez Arévalo.***

Art. 2º.- **FINANCIAR** el costo de la adjudicación hasta un monto total de **Gs. 72.000.000 (Guaraníes Setenta y Dos Millones)**. IVA incluido, con créditos presupuestarios provenientes del Presupuesto de Gastos del CONACYT, objeto del gasto 266 "Consultorías, Asesorías e Investigaciones".

Art. 3º.- **ENCOMENDAR** a la Unidad Operativa de Contrataciones, la comunicación de esta Adjudicación a la Dirección Nacional de Contrataciones Públicas, como asimismo realizar las gestiones para la firma del Contrato respectivo con la empresa adjudicada.

Art. 4º.- **COMUNICAR** a quienes correspondan y cumplido, archivar.

CONSEJO NACIONAL DE CIENCIA Y TECNOLOGÍA PRESIDENCIA REPÚBLICA DEL PARAGUAY

Ing. Mg. B. EDUARDO FELIPPO
Ministro
Presidente del CONACYT

REPÚBLICA DEL PARAGUAY

CONSEJO NACIONAL DE CIENCIA Y TECNOLOGÍA

CONTRATACIÓN DIRECTA

CONTRATO N° 13/2022

"CONTRATACIÓN DE FISCAL DE OBRA"

CUARTA VERSIÓN

Aprobado por Resolución DNCP N° 2115 de fecha 18 de mayo 2021

CONTRATO N° 13/2022
"Contratación de Fiscal de Obra"

Entre el **Consejo Nacional de Ciencias y Tecnología**, domiciliada en Dr. Justo Prieto 223 esq. Teófilo del Puerto, República del Paraguay, representada para este acto por su Ministro Presidente, el **Ing. Ind. Bernabé Eduardo Felippo**, con Cédula de Identidad N° 294.082, denominada en adelante la CONTRATANTE, por una parte, y, por la otra, el consultor **Ing. Carlos Rubén López Arevalo**, con cédula de identidad N° 1.063.366 domiciliada en la calle Panambí Verá N° 279 – Lambaré, República del Paraguay, denominada en adelante el CONSULTOR, denominadas en conjunto "LAS PARTES" e, individualmente, "PARTE", acuerdan celebrar el presente contrato para la "Contratación de fiscal de obras", el cual estará sujeto a las siguientes cláusulas y condiciones:

1. OBJETO.

Contratación de Fiscal de Obras.

2. DOCUMENTOS INTEGRANTES DEL CONTRATO.

Los documentos contractuales firmados por las partes y que forman parte integral del contrato son los siguientes:

a) Contrato;
b) La carta de Invitación y sus Adendas o modificaciones;
c) Los datos cargados en el SICP;
d) La oferta del proveedor;
e) La resolución de adjudicación del contrato emitida por la convocante y su respectiva notificación;

Los documentos que forman parte del Contrato deberán considerarse mutuamente explicativos; en caso de contradicción o diferencia entre los mismos, la prioridad de los mismos será en el orden enunciado anteriormente.

3. DOCUMENTOS ADICIONALES DEL CONTRATO

Los documentos adicionales del contrato son: No Aplica.

4. IDENTIFICACIÓN DEL CRÉDITO PRESUPUESTARIO PARA CUBRIR EL COMPROMISO DERIVADO DEL CONTRATO.

El crédito presupuestario para cubrir el compromiso derivado del presente Contrato está previsto conforme al Certificado de Disponibilidad Presupuestaria vinculado al Programa Anual de Contrataciones (PAC) con el ID N° 418805.

Carlos R. López A.
Ing. Civil

Dr. Justo Prieto Nº 223 esquina Teófilo del Puerto - Asunción, Paraguay Telefax: 506 223
Página Web: www.conacyt.gov.py

CONTRATO N° 13/2022
"Contratación de Fiscal de Obra"

La validez del contrato para el ejercicio fiscal 2023, quedará sujeta a la aprobación de la partida presupuestaria correspondiente. Artículo 14 de la Ley N° 2051/03.

5. PROCEDIMIENTO DE CONTRATACIÓN

El presente Contrato es el resultado del procedimiento de Contratación Directa N° 11/2022, convocado por la Unidad Operativa de Contrataciones del CONACYT. La adjudicación fue realizada según acto administrativo N° 530/2022.

6. PRECIO UNITARIO Y EL IMPORTE TOTAL A PAGAR POR LOS BIENES y/o SERVICIOS.

Nº de Orden	Nº de Ítem	Descripción	Marca	Procedencia	Unidad de Medida	Cant.	Precio Unitario	Monto Total
1	1	Contratación de Fiscal de Obras	Carlos López	Paraguaya	unidad	1	72.000.000	72.000.000

Total: *Setenta y Dos Millones.*

El monto total del presente contrato asciende a la suma de: Guaraníes Setenta y Dos Millones, IVA incluido.

El Proveedor se compromete a proveer los Bienes a la Contratante y a subsanar los defectos de éstos de conformidad a las disposiciones del Contrato.

La Contratante se compromete a pagar al Proveedor como contrapartida del suministro de los bienes y servicios y la subsanación de sus defectos, el Precio del Contrato o las sumas que resulten pagaderas de conformidad con lo dispuesto en la Carta de Invitación.

7. VIGENCIA DEL CONTRATO

El plazo de vigencia de este Contrato es hasta el cumplimiento total de las obligaciones.

La validez del contrato para el ejercicio fiscal 2023, quedará sujeta a la aprobación de la partida presupuestaria correspondiente. Artículo 14 de la Ley N° 2051/03.

8. PLAZO, LUGAR Y CONDICIONES DE LA PROVISIÓN DE BIENES O PRESTACIÓN DE SERVICIOS.

Los bienes y/o servicios deben ser entregados dentro de los plazos establecidos en el Cronograma de Entregas de la Carta de Invitación.

Carlos R. López A
Ing. Civil

Dr. Justo Prieto Nº 223 esquina Teófilo del Puerto - Asunción, Paraguay Telefax: 506 223
Página Web: www.conacyt.gov.py

CONTRATO N° 13/2022
"Contratación de Fiscal de Obra"

9. ADMINISTRACIÓN DEL CONTRATO.

La administración del contrato estará a cargo de: Departamento de Administración.

10. FORMA Y TÉRMINOS PARA GARANTIZAR EL CUMPLIMIENTO DEL CONTRATO.

La garantía para el fiel cumplimiento del contrato se regirá por lo establecido en la Carta de Invitación, la cual se presentará a más tardar dentro de los 10 (días) calendarios siguientes a la firma del contrato.

11. MULTAS.

Las multas y otras penalidades que rigen en el presente contrato serán aplicadas conforme a la Carta de Invitación. Superado el monto equivalente a la Garantía de Fiel Cumplimiento de Contrato, la Contratante podrá aplicar el procedimiento de rescisión de contratos de conformidad al Artículo 59 inc. c) de la Ley N° 2.051/03 "De Contrataciones Públicas", caso contrario deberá seguir aplicando el monto de las multas que correspondan.
La rescisión del contrato o la aplicación de multas por encima del porcentaje de la Garantía de Cumplimiento del Contrato deberá comunicarse a la DNCP a los fines previstos en el artículo 72 de la Ley N° 2051/03 "De Contrataciones Públicas", modificado por Ley N° 6716/2021.

12. CAUSALES Y PROCEDIMIENTO PARA SUSPENDER TEMPORALMENTE, DAR POR TERMINADO ANTICIPADAMENTE O RESCINDIR EL CONTRATO.

Las causales y el procedimiento para suspender temporalmente, dar por terminado en forma anticipada o rescindir el contrato, son las establecidas en la Ley N° 2.051/03, y en la Carta de Invitación.

13. SOLUCIÓN DE CONTROVERSIAS.

Cualquier diferencia que surja durante la ejecución de los Contratos se dirimirá conforme las reglas establecidas en la legislación aplicable y en la Carta de Invitación.

14. ANULACIÓN DE LA ADJUDICACIÓN

Si la Dirección Nacional de Contrataciones Públicas resolviera anular la adjudicación de la Contratación debido a la procedencia de una protesta o investigación instaurada en contra del procedimiento, y si dicha nulidad afectara al Contrato ya suscrito entre LAS PARTES, el Contrato o la parte del mismo que sea afectado por la nulidad quedará automáticamente

Carlos R. López A.
Ing. Civil

Dr. Justo Prieto Nº 223 esquina Teófilo del Puerto - Asunción, Paraguay Telefax: 506 223
Página Web: www.conacyt.gov.py

CONTRATO N° 13/2022
"Contratación de Fiscal de Obra"

sin efecto, de pleno derecho, a partir de la comunicación oficial realizada por la DNCP, debiendo asumir LAS PARTES las responsabilidades y obligaciones derivadas de lo ejecutado del contrato.

EN TESTIMONIO de conformidad se suscriben 2 (dos) ejemplares de un mismo tenor y a un solo efecto en la Ciudad de Asunción, República del Paraguay, al día [illegible] del mes noviembre y año 2022.

POR EL CONTRATANTE: _____

Ing. Ind. B. Eduardo Felippo
Ministro, Presidente del CONACYT

POR EL CONSULTOR: _____ Carlos R. López Ing. Civil

Ing. Carlos Rubén López Arevalo
CONSULTOR

Dr. Justo Prieto Nº 223 esquina Teófilo del Puerto - Asunción, Paraguay Telefax: 506 223
Página Web: www.conacyt.gov.py