INFORME TECNICO DE TRABAJOS EJECUTADOS- CERTIFICADO N°1

"Licitación Pública Nacional N°02/2022 CONSTRUCCION DE OBRAS DE INFRESTRUCTURAS EN ESCUELAS DEL MEC, EN ASENTAMIENTOS RURALES DEL INDERT.
Escuela Básica N° 7178, San Francisco de Asís ASENTAMIENTO 7 DE DICIEMBRE. Distrito de Tavaí Departamento de Caazapá.
EMPRESA CONTRATISTA : **NORTEÑITO DEL SUR PARAGUAY.**
MONTO DEL CONTRATO: Gs 380.983.513

Fecha de entrega de sitio: 08 de febrero de 2023
Fecha de inicio de obras: 17 de febrero de 2023
Plazo de ejecución: 180 días (ciento ochenta días)
Fecha prevista para la entrega de obra según contrato: 24 de agosto de 2023 (descontando los feriados)

A la fecha de medición, fueron contemplados los rubros ejecutados y aprobados por esta fiscalización, siendo estos los siguientes:

BLOQUE DE AULAS:

- Limpieza y preparación del terreno
- Replanteo
- Excavación y carga de cimiento con PBC (CON CAL)
- Estructura de H° A°: a – Vigas de fundación
- Muros de nivelación: a- De 0,45 cm.
- Muros de nivelación: b- De 0,30 cm.
- Fundación para pilares de galería
- Relleno y apisonado de interiores
- Muro de elevación de 0.30
- Muro de elevación de 0.15

BLOQUE DE SANITARIOS:

- Limpieza y preparación del terreno
- Replanteo
- Excavación y carga de cimiento con PBC
- Estructura de H° A°: a- viga de fundación
- Muros de nivelación: a- De 0,30 cm
- Muros de elevación

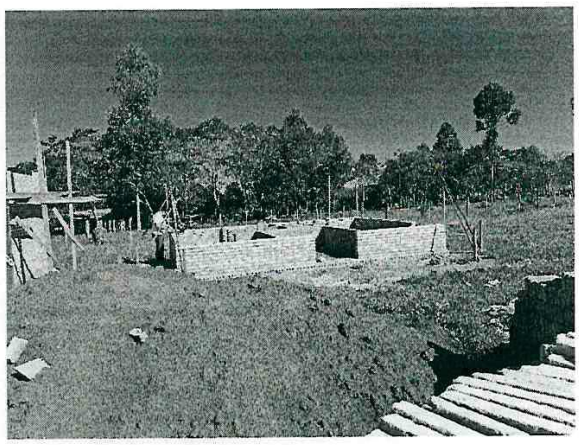

En el bloque de aulas se obsrva mampostria a una altura de 2.15, y en el bloque de sanitarios mamposteria a una altura de 0.60

Gustavo F... Dpto. de Normas Técnicas y Sánitarios INDERT

MEMORANDUM

A : **Ing. RICARDO PASTOR.**
Gerente. Gerencia de Obras de Infraestructura.

DE : ARQ. GLORIA SUAREZ – Tec. Const. GUSTAVO ESCOBAR.
Fiscales de Obras designados del I.N.D.E.R.T

REFERENCIA : **Solicitud de pago de Certificado Nº 1**–Expte. N°: 10336/23
CONTRATISTA: NORTEÑITO DEL SUR PARAGUAY
Obra: *" CONSTRUCCION DE TRES AULAS Y SERVICIOS HIGIENICOS" en la Escuela Básica N° 7178, San Francisco de Asis ASENTAMIENTO 7 DE DICIEMBRE. Distrito de Tavaí Departamento de Caazapá. L.P.N* N°02/2022

FECHA : 23 de mayo de 2023.-

Arq. Gloria Suárez
Directora de Obras
Gerencia de Obras e Infraestruc
INDERT

Gustavo Escobar
Dpto. de Normas Técnicas y Cómputos
INDERT

A través del Expediente N°10336/23, El sr Rafael Gonzalez, en representacion de la empresa contratista : **NORTEÑITO DEL SUR PARAGUAY** componente de la Licitación Pública Nacional N°02/2022 CONSTRUCCION DE OBRAS DE INFRESTRUCTURAS EN ESCUELAS DEL MEC, EN ASENTAMIENTOS RURALES DEL INDERT; presenta y solicita el pago del **Certificado Nº 1, obrante en fojas 10 al 13 de dicho expediente,** por trabajos realizados en dicho sitio.

Se informa que en el contrato suscrito por la institución con la empresa Contratista, se establecieron que los pagos se harán por medio de certificados de obras que se encuentren aprobados por esta fiscalizacion. Dichos certificados detallan las cantidades de obras ejecutadas y debidamente medidas.

En oportunidad de la presentación de este **Certificado de Obras Nº 1**, por obras construidas por la Empresa **NORTEÑITO DEL SUR PARAGUAY** se observa que el mismo posee adjunto la siguiente documentación:

a.) Solicitud de pago del Certificado N°1
b.) Copia de la Póliza de Seguro Riesgos tecnicos /CTR. Contratista identificado con el Nº: 1402001045 .
c.) Copia de la Póliza, accidentes personales / accidentes personales, identificado con el Nº:0401005303.
d.) Copia del contrato suscrito entre el INDERT y la Empresa NORTEÑITO DEL SUR PARAGUAY
e.) Planilla de certificación por rubros, con las respectivas cantidades certificadas, suscrito por la Contratista y avalado por la Fiscalización a fojas 10 al 13.
f.) Acta de Medición con el detalle de rubros y cantidades construidas, firmado por la Contratista y la Fiscalización a fojas 14 al 16.

Las Pólizas de Seguro presentadas, fueron emitidas por la Compañía aseguradora ROYAL SEGUROS a favor del **INDERT** y queda a cargo de la Unidad Operativa de Contrataciones verificar las demas polizas y la vigencia de las mismas.

Tanto las planillas y documentaciones técnicas anexas, así como la solicitud de pago del Certificado de Obras N°1 corresponden a las obras y rubros que fueron realizados y medidos según el acta de medición N°1, se anexa informe elaborado por la fiscalización sobre esta certificación.

Por todo lo expuesto, de acuerdo al cumplimiento de la presentación de las documentaciones solicitadas, esta fiscalizacion aprueba la presentación del **Certificado de Obras Nº 1**, que asciende a la suma de **Gs. 44.516.867 (cuarenta y cuatro millones quinientos diez y seis mil ochocientos sesenta y siete) del cual deberá ser debidamente descontado la Devolución del Anticipo y las demás retenciones contractuales, impositivas y legales establecidas para estos casos.**

Atentamente. -

Ariel Vera Suárez
Director de Obras
Gerencia de Obras e Infraestructura
INDERT

Cesar Esquivel
Dpto. de Normas Tecnicas y Cómputos
INDERT

REFEREBNCIA: Expediente N° 10336/23 : **NORTEÑITO DEL SUR PARAGUAY.**
s/ **SOLICITUD DE PAGO DEL CERTIFICADO N°1**

Asunción martes 23 de mayo de 2023.

A la Gerencia de Obras de Infraestructura, para proseguir con los tramites, se adjunta a fojas 19 el informe técnico referente a los rubros certificados, y a fojas 20 y 21 el MEMORANDUM informe referente al presente **certificado N°1.**

En la fecha y fueron desglosados del presente expediente N°10336/23, los folios 17 al 42, que corresponden a 2(dos) copias fotocopias del certificado de obras N° 1, las mismas quedan en el archivo de esta dependencia.

.....
Arq. Gloria Suárez
Fiscal de Obra

Gustavo Escobar
Dpto. de Normas Técnicas y Cómputos
ANDERT
.....
Tec. Const. Gustavo Escobar
Fiscal de Obra

23/5/23