PUNTAL CONSTRUCCIONES | CALDETEC INGENIERIA S.R.L.

CONSORCIO PC

Asunción, 05 de julio de 2022.

Ing. Félix Eladio Sosa

Administración Nacional de Electricidad- ANDE

Presidente

Presente.

Referencia: LPN N° 1573/ 2020 EJECUCION DE OBRAS CIVILES PARA LA CONSTRUCCION DE LABORATORIO DE PBC Y TALLER DE MANTENIMIENTO DE EQUIPOS DE DISTRIBUCION EN EL COMPLEJO LAURELTY - SAN LORENZO ID N° 377.327

Atención: Dpto. de Obras Civiles de Transmisión e Infraestructura

Nos dirigimos a usted en el marco del contrato de referencia con el fin de presentar el certificado N° 01 de la obra de referencia y por su intermedio solicitar el pago respectivo.

Sin otro particular, aprovecho la ocasión para saludarles muy atentamente.

CONSORCIO PC

ING. LUIS BOVEDA
Representante Legal

Ing. Luis R. Bóveda Samaniego

Representante legal

CONSORCIO PC Construccion de Proyectos de Servicios Publicos Sargento Cespedes 372 esq. Scramento - BO. Trinidad Tel 021 -290 225 Asunción - Paraguay	**LIQUIDACION PROFORMA** **TIMBRADO No.** **RUC.:80112949-4** **FACTURA** **No. 001-001-0000000**

Fecha de Emisión: 5/7/2022 Condicion de Venta: Crédito
SEÑORES : ANDE R.U.C. N° : 80009735-1
DIRECCION : Avda.España 1268 esq. Padre Cardozo y de las Residentas

ARTICULO CODIGO	CANTIDAD	Clase de Mercaderia / Servicio		VENTAS EXENTAS	VENTAS GRAVADAS
		Certificado No. 01 de la obra:EJECUCION DE OBRAS CIVILES PARA LA CONSTRUCCION DE LABORATORIO D EPBC Y TALLER DE MANTENIMIENTO DE EQUIPOS DE DISTRICUCION EN EL COMPLEJO LAURELTY - SAN LORENZO Contrato No. 8488/2021			
		Monto de los trabajos del mes:	866.508.272		
		Devolución Anticipo 5%:	43.325.414		
		Sub Total Factura	**823.182.858**		
					823.182.858
SUB TOTALES		TRESCIENTOS TREINTA Y CINCO MILLONES SETECIENTOS OCHENTA Y NUEVE MIL CUATROCIENTOS SESENTA Y TRES			**823.182.858**
LIQUIDADCION DEL IVA (5%)		(10 %)	74.834.805	TOTAL IVA	74.834.805

ANDE

ADMINISTRACION NACIONAL DE ELECTRICIDAD
DEPARTAMENTO DE OBRAS CIVILES DE TRANSMISIÓN E INFRAESTRUCTURA
DIVISION DE SUPERVISION DE GENERACIÓN Y TRANSMISIÓN
GERENCIA TECNICA

ACTA DE MEDICIÓN Nº 1

L.P.N. Nº 1573/2020. "Ejecución de Obras Civiles para la Construcción de Laboratorio de PCB y Taller de Mantenimiento de Equipos de Distribución en el Complejo Laurelty - San Lorenzo."

CONTRATO Nº 8488/2021
CONTRATISTA: **CONSORCIO PC** (PUNTAL CONSTRUCCIONES - CALDETEC INGENIERÍA S.R.L.)
CORRESPONDE AL MES: JUNIO/2022 FECHA: 30/06/2022

ITEM	DESCRIPCION	CANTIDAD			CANTIDADES MEDIDAS			AVANCE (%)			OBSERVACIONES
		UN	Contrato	Real	Acumulado Anterior	Presente Mes	Acumulado Actual	Acumulado Anterior	Presente Mes	Acumulado Actual	
1	Montaje y retiro de Obrador (Oficina Técnica, Caseta para materiales y herramientas, Caseta para Sereno, Caseta para vestuario del personal, Baño para el personal y Baño para el Fiscal de Obra/Jefe de Obra)	Metros cuadrados	60	60,00		**60,00**	60,00	-	**100,00**	100,00	
2	Poda de árboles	Unidad	2	2,00		**2,00**	2,00	-	**100,00**	100,00	
3	Destronque y desraizamiento de arboles	Unidad	20	20,00		**20,00**	20,00	-	**100,00**	100,00	
9	Replanteo y marcación de obra	Metros cuadrados	962	500,00		**500,00**	500,00	-	**51,98**	51,98	
10	Estudio de suelo con puntos de sondeo en el terreno y verificación y/o ajuste del Diseño Estructural de HºAº .	Metro lineal	30	30,00		**30,00**	30,00	-	**100,00**	100,00	
156	Replanteo y marcación de obra	Metros cuadrados	3.550	3.550,00		**3.550,00**	3.550,00	-	**100,00**	100,00	
157	Estudio de suelo con puntos de sondeo en el terreno y verificación y/o ajuste del Diseño Estructural de HºAº .	Metro lineal	30	30,00		**30,00**	30,00	-	**100,00**	100,00	
158	Despeje y retiro de capa vegetal	Metros cuadrados	1.420	1.140,66		**1.140,66**	1.140,66	-	**80,33**	80,33	
159	Excavación	Metros cúbicos	580	1.109,72		**1.109,72**	1.109,72	-	**191,33**	191,33	
161	Estructura de H°A° - Zapata (Incluye hormigón de regularización, relleno, eliminación de material sobrante y todo lo necesario conforme a las EETT)	Metros cúbicos	437	384,66		**384,66**	384,66	-	**88,02**	88,02	
162	Estructura de H°A° - Fuste	Metros cúbicos	44	20,00		**20,00**	20,00	-	**45,45**	45,45	
163	Estructura de H°A° - Viga de Fundación	Metros cúbicos	485	60,46		**60,46**	60,46	-	**12,47**	12,47	

ING. LUIS BOVEDA
Representante Legal
CONSORCIO PC

Firma CONTRATISTA
Fecha:

Ing. Carlos E. Barrios O.
GT/OCI-1

Firma ANDE
Fecha:

ANDE

ADMINISTRACION NACIONAL DE ELECTRICIDAD
DEPARTAMENTO DE OBRAS CIVILES DE TRANSMISIÓN E INFRAESTRUCTURA
DIVISION DE SUPERVISION DE GENERACIÓN Y TRANSMISIÓN
GERENCIA TECNICA

CERTIFICADO Nº 1

L.P.N. Nº 1573/2020. "Ejecución de Obras Civiles para la Construcción de Laboratorio de PCB y Taller de Mantenimiento de Equipos de Distribución en el Complejo Laurelty - San Lorenzo."
CONTRATO Nº 8488/2021
CONTRATISTA: CONSORCIO PC (PUNTAL CONSTRUCCIONES - CALDETEC INGENIERÍA S.R.L.)
CORRESPONDE AL MES: JUNIO/2022 FECHA: 30/06/2022

ITEM	DESCRIPCION	UN	PRECIO UNITARIO	CANTIDADES MEDIDAS				MONTOS EN GUARANÍES			MONTOS TOTALES CONTRATO
				Previsto Contrato	Acumulado Anterior	Presente Mes	Acumulado Actual	Acumulado Anterior	Presente Mes	Acumulado Actual	
1	Montaje y retiro de Obrador (Oficina Técnica, Caseta para materiales y herramientas, Caseta para Sereno, Caseta para vestuario del personal, Baño para el personal y Baño para el Fiscal de Obra/Jefe de Obra)	Metros cuadrados	607.500	60	-	**60,00**	60,00	-	**36.450.000**	36.450.000	36.450.000
2	Poda de árboles	Unidad	486.000	2	-	**2,00**	2,00	-	**972.000**	972.000	972.000
3	Destronque y desraizamiento de arboles	Unidad	425.300	20	-	**20,00**	20,00	-	**8.506.000**	8.506.000	8.506.000
9	Replanteo y marcación de obra	Metros cuadrados	2.500	962	-	**500,00**	500,00	-	**1.250.000**	1.250.000	2.405.000
10	Estudio de suelo con puntos de sondeo en el terreno y verificación y/o ajuste del Diseño Estructural de HºAº .	Metro lineal	85.100	30	-	**30,00**	30,00	-	**2.553.000**	2.553.000	2.553.000
156	Replanteo y marcación de obra	Metros cuadrados	2.500	3.550	-	**3.550,00**	3.550,00	-	**8.875.000**	8.875.000	8.875.000
157	Estudio de suelo con puntos de sondeo en el terreno y verificación y/o ajuste del Diseño Estructural de HºAº .	Metro lineal	85.100	30	-	**30,00**	30,00	-	**2.553.000**	2.553.000	2.553.000
158	Despeje y retiro de capa vegetal	Metros cuadrados	6.100	1.420	-	**1.140,66**	1.140,66	-	**6.958.026**	6.958.026	8.662.000
159	Excavación	Metros cúbicos	21.600	580	-	**1.109,72**	1.109,72	-	**23.969.952**	23.969.952	12.528.000
161	Estructura de H°A° - Zapata (Incluye hormigón de regularización, relleno, eliminación de material sobrante y todo lo necesario conforme a las EETT)	Metros cúbicos	1.601.000	437	-	**384,66**	384,66	-	**615.840.660**	615.840.660	699.637.000
162	Estructura de H°A° - Fuste	Metros cúbicos	2.312.600	44	-	**20,00**	20,00	-	**46.252.000**	46.252.000	101.754.400
163	Estructura de H°A° - Viga de Fundación	Metros cúbicos	1.857.900	485	-	**60,46**	60,46	-	**112.328.634**	112.328.634	901.081.500
Son Guaranies: Ochocientos sesenta y seis millones Quinientos ocho mil Doscientos setenta y dos .(IVA Incluido)							**TOTAL GENERAL**	-	**866.508.272**	866.508.272	11.444.714.616

ING. LUIS BOVEDA
Representante Legal
CONSORCIO PC

Firma CONTRATISTA
Fecha:

Ing. Cesar Martinez J.
Jefe Dpto. de Obras Civiles
Transmisión e Infraestructura

Firma ANDE
Fecha:

Contenido

(conforme al Numeral 23, literal (b) de las Condiciones Contractuales del PBC).
El Informe deberá presentarse en tamaño oficio, debidamente encarpetado o encuadernado, suscrito en cada hoja por el Representante de la firma Contratista, con el sello de la empresa

1.- Evaluación general de los ítems ejecutados en el Certificado respectivo (dificultades, imprevistos, acciones y rectificaciones implementadas para solucionar los inconvenientes, etc.).

2.- Descripción de las medidas de seguridad, higiene y ambientales adoptadas en el mes certificado en relación a los ítems ejecutados.

3.- Documento emitido por la DINAC referente a lluvias.

4.- Cronograma de avance de obra comparativo entre lo previsto y lo ejecutado.

5.- Cronograma de avance físico-financiero comparativo entre lo previsto y lo ejecutado.

6.- Cronograma de suministros previstos y utilizados.

7.- Cuadro comparativo de recursos humanos previstos y utilizados.

8.- Fotografías nítidas y fechadas de los trabajos ejecutados, tamaños mínimos aproximados de 8x10cm, con una breve descripción de cada foto o con flechas indicativas, en cantidad mínima de seis (6) y máxima de doce (12).

9.- Cronograma PROJECT de rectificación, y las acciones/rectificaciones a ser tenidas en cuenta para el siguiente mes, a fin de no poner en riesgo el cumplimiento del plazo contractual (en caso de hallarse en situación de atraso).

10.- Documentos necesarios para la realización de los trabajos solicitados por el Fiscal de Obra, indicados en las subcláusulas de la CGC 34.1 (en caso de haberse solicitado cálculos realizados, borrador de planos conforme obra, etc).

ING. LUIS BOVEDA
Representante Legal

1.- Evaluación general de los ítems ejecutados en el Certificado respectivo (dificultades, imprevistos, acciones y rectificaciones implementadas para solucionar los inconvenientes, etc.).

(describir por Localidad)

Localidad	Dificultades	Imprevistos	Acciones y rectificaciones implementadas/Observaciones
SE- SAN LORENZO	----------	----------	No se encontraron dificultades ni imprevistos para la ejecución de los trabajos

2.- Descripción de las medidas de seguridad, higiene y ambientales adoptadas en el mes certificado en relación a los ítems ejecutados.

(describir por Localidad)

Localidad	Medidas de seguridad	Medidas de higiene	Medidas ambientales
SE- SAN LORENZO	- Se utilizaron Cintas y mallas de seguridad para delimitar la zona de obra - Todo el personal afectado a la obra utilizó equipos de seguridad (Casco, zapaton, chalecos, arnes, guantes, antiparras, etc.	- En cada zona de trabajo se proveyó los insumos y equipos necesarios para cumplir con el Protocolo Sanitario COVID 19	Se utilizo basureros clasificadores y utilización de contenedores para retiro de escombros Utilización de vehículos en perfectas condiciones mecánicas en relación a las exigencias requeridas en el Contrato

3.- Documento emitido por la DINAC referente a lluvias.

Documento en Adjunto.

ING. LUIS BOVEDA
Representante Legal

4.- Cronograma de avance de obra comparativo entre lo previsto y lo ejecutado

(puede ser en barras Excel, siguiendo la Planilla de obra en líneas entrecortadas lo previsto, y en líneas llenas lo ejecutado, por Localidad)

Documento en Adjunto.

5.- Cronograma de avance físico-financiero comparativo entre lo previsto y lo ejecutado.

(puede ser curvas en líneas entrecortadas lo previsto, y en líneas llenas lo ejecutado. Por Localidad)

Documento en Adjunto

6.- Cronograma de suministros previstos y utilizados.

(puede ser en tabla, de acuerdo al cronograma físico, con listado de equipos, materiales y herramientas, previstos y utilizados)

EQUIPOS DE SEGURIDAD	Cantidad Equipos de Seguridad Previstos	Cantidad de Equipos de Seguridad Utilizados	
		SE-SAN LORENZO	TOTAL
Casco	15	10	10
Zapatones	15	10	10
Cinturones	15	5	5
Guantes	15	5	5
Conos Señalizadores	10	5	5
Cintas Demarcatorias	200	50	50
Botiquín de Primeros Auxilios	1	1	1
Arneses Anticaídas	5	1	1
Chalecos Reflectantes	50	30	30
Mascarillas	10	3	3
Lentes protectores	5	3	3

ING. LUIS BOVEDA
Representante Legal

HERRAMIENTAS	Cantidad de Herramientas Previstas	Cantidad de Herramientas utilizadas	
		SE-SAN LORENZO	TOTAL
Escaleras	3	1	4
Carretillas	5	1	4
Serruchos	4	0	0
Hormigoneras	3	2	2
Baldes	10	10	
Palas	5	5	5
Taladros	2	0	0
Azadas	4	0	0
Cortadoras a disco	2	2	2
Pulidoras	2	0	0
Picos	3	1	1
Tenazas	4	4	4
Pinzas	5	5	5
Martillos	5	5	5
Pinceles	5	0	0
Rodillos	4	0	0
Cucharas de albañil	10	10	10
Tablones	5	5	5
Nivel de Burbujas	3	3	3
Nivel de manguera	3	3	3
Fratachos	5	0	0
Caballetes	10	10	10
Punzones y Cortahierros	10	10	10
Barretas	2	2	2
Vibrocompactadores	1	0	0
Desmalezadora	1	0	0

ING. LUIS BOVEDA
Representante Legal

Vibradora de Hormigón	2	2	2
Andamios Tubulares	7	0	0
Bomba de Agua Portátil	1	0	0
Martillete Manual	1	0	1
Silleta de Pintura en Altura	2	0	0
Maderas de Encofrados	15	15	15

MATERIALES	Cantidad de Materiales Previstos	Cantidad de Materiales Utilizados	
		SE-SAN LORENZO	TOTAL
Cemento	1500	1400	1400
Cal	100	0	0
Arena Lavada	150	120	120
Sellador	50	0	0
Lijas	100	0	0
Pinceles/Rodillos/Brochas	20	0	0
Varillas de hierro	8500	8000	8500
Tela	50	0	0
Impacril	10	0	0
Pintura látex acrílico	15	0	0
Pintura sintética	10	0	0
Enduido acrílico	5	0	0
Artefactos sanitarios	0	0	0

ING. LUIS BOVEDA
Representante Legal
CONSORCIO PC

7.- Cuadro comparativo de recursos humanos previstos y utilizados.

(Nombre y CI de los profesionales que intervinieron en el mes)

RECURSOS HUMANOS	Cantidad Recursos Humanos Previstos	Cantidad Recursos Humanos Utilizados			
		SE-SAN LORENZO			DPTO. DE TRANSMISION ESTE
Administrador del Contrato (Supervisor General de Obras)	1	1			1
Jefe de Obra (Arquitecto o Ingeniero Civil, residente de obra)	1	1			1
Capataz de Obra (maestro mayor de obra)	1	1			1
Hormigón	1	1			1
Plomería	1	0			0
Herrería	1	0			0
Carpintería	1	1			1
Electricidad	1	1			1
Refrigeración y calefacción	1	0			0
Señales débiles (telefonía e informática)	1	0			0
PCI (prevención contra incendio)	1	0			0
Revestimientos (piso/azulejos)	1	0			0
Pintura	1	0			0
TOTAL (por Localidad)	**13**	**6**			**6**

ING. LUIS BOVEDA
Representante Legal
CONSORCIO PC

8.- Fotografías nítidas y fechadas de los trabajos ejecutados, tamaños mínimos aproximados de 8x10cm, con una breve descripción de cada foto o con flechas indicativas, en cantidad mínima de seis (6) y máxima de doce (12).

Localidad: SE SAN LORENZO

Descripción: *Zona de obra previo al inicio de los trabajos*

Descripción: *Zona de obra previo al inicio de los trabajos*

CONSORCIO PC

ING. LUIS BOVEDA
Representante Legal

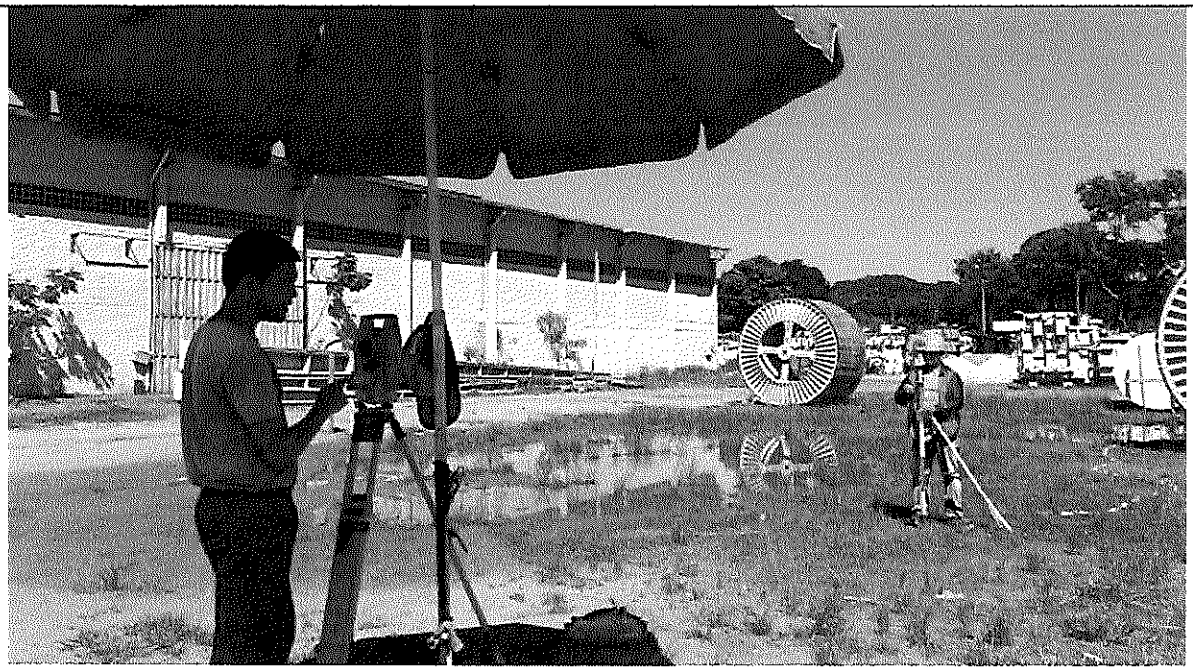

Descripción: *Replanteo y marcación de obra*

Descripción: *Replanteo y marcación de obra*

CONSORCIO PC

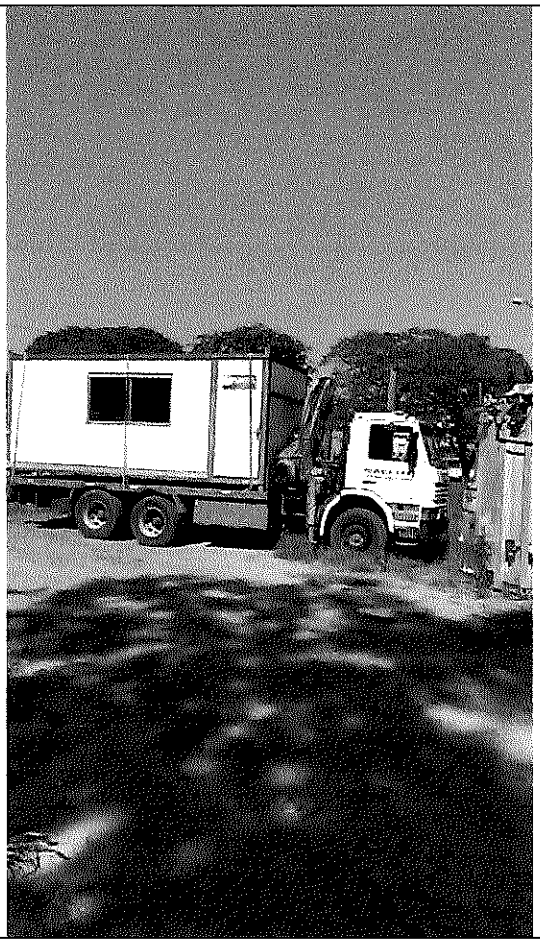

Descripción: Provisión de contenedores para obrador

Descripción: *Excavación para zapatas*

CONSORCIO PC

Descripción: *Excavación de zapatas*

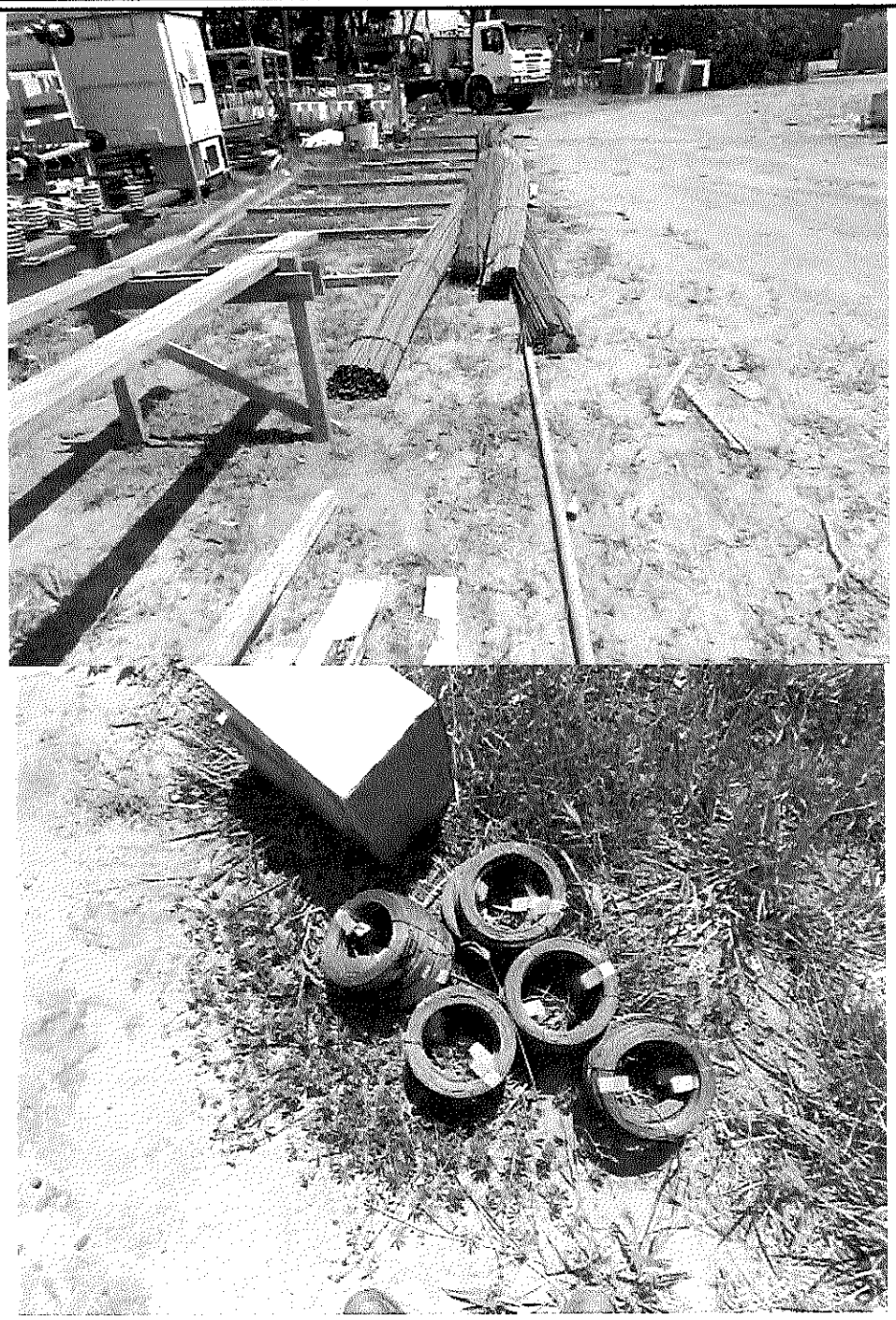

Descripción: *Provisión de materiales*

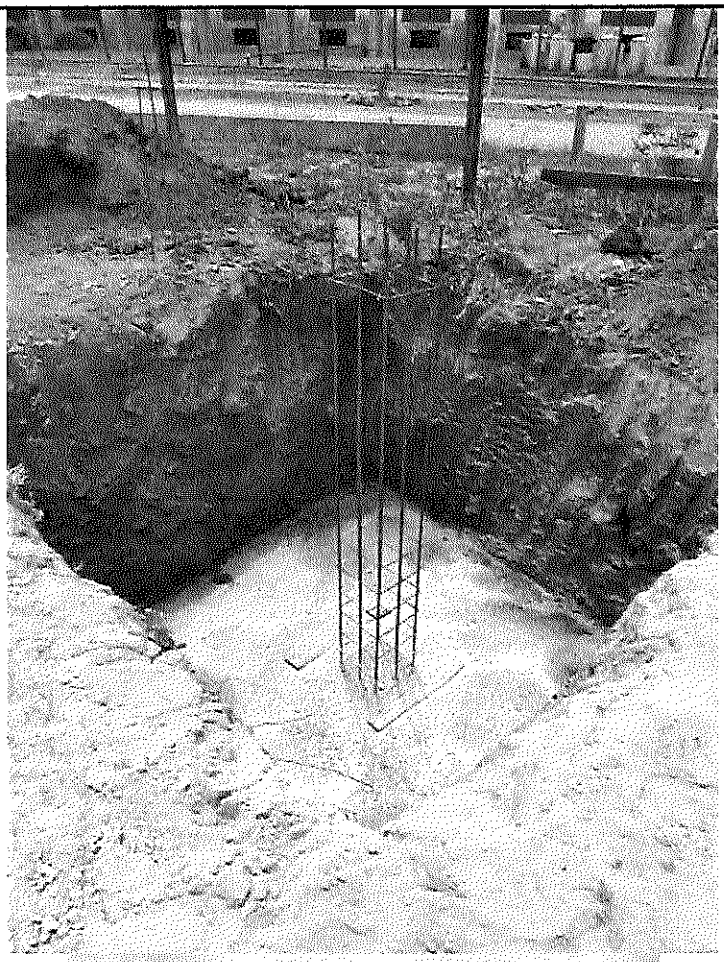

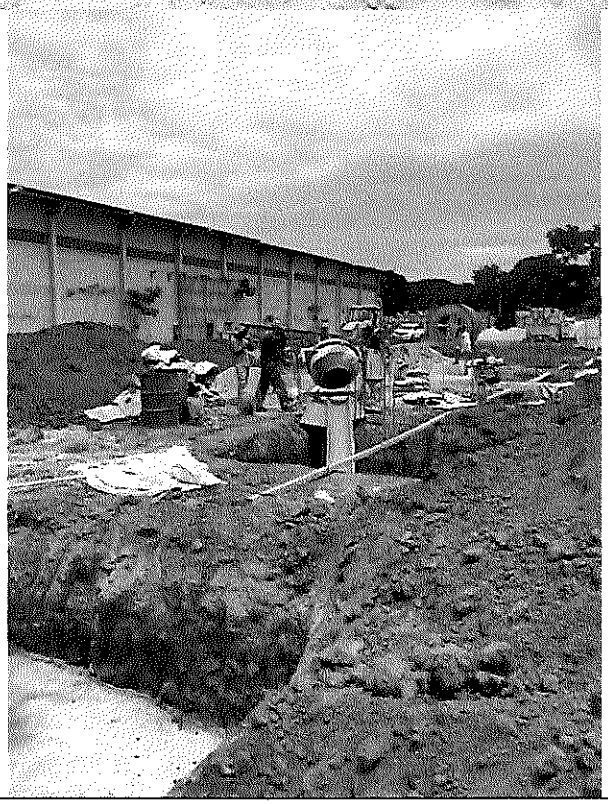

Descripción: *Carga de zapatas*

DIRECCION NACIONAL DE AERONAUTICA CIVIL

GOBIERNO NACIONAL

DIRECCION DE METEOROLOGIA E HIDROLOGIA

Dpto. de Servicios Meteorológicos e Hidrológicos para el Público

REGISTRO DE PRECIPITACIÓN DIARIA (mm) AÑO 2022

Localidad	Latitud Sur	Longitud Oeste	Elevación
AEROPUERTO "SILVIO PETTIROSSI", LUQUE	25° 14' 09,99"	57° 30' 53,08"	83 m s.n.m.m

Mes / Día	Enero	Febrero	Marzo	Abril	Mayo	Junio	Julio	Agosto	Setiembre	Octubre	Noviembre	Diciembre
1						0,0						
2						0,0						
3						0,0						
4						0,0						
5						0,0						
6						24,2						
7						0,0						
8						T						
9						0,1						
10						0,0						
11						0,0						
12						0,0						
13						0,0						
14						0,0						
15						0,0						
16						21,4						
17						0,0						
18						0,0						
19						0,0						
20						0,0						
21						T						
22						0,6						
23						0,0						
24						0,2						
25						0,4						
26						T						
27						0,0						
28						0,1						
29						0,0						
30						0,0						
31												
Total						47						
Máx. 24h						24,2						
Día Máx.						6						

Lic. María Lourdes Aveiro G.
Jefe Inf. Dptal. Serv. Met. e Hid. para el Público
DMH - DINAC

Referencias: 0,0 sin precipitación; T precipitación no medible (Trazas); - sin datos de precipitación

Cnel. Lopez N° 1.080 c/ De la Conquista
Email: lourdes.aveiro@meteorologia.gov.py
diana.gomez@meteorologia.gov.py

Tel. 021-4381192
Asunción - Paraguay

ANDE

4.- Cronograma de avance de obra comparativo entre lo previsto y lo ejecutado

L.P.N. Nº 1573/2020. "Ejecución de Obras Civiles para la Construcción de Laboratorio de PCB y Taller de Mantenimiento de Equipos de Distribución en el Complejo Laurelty - San Lorenzo."

CONTRATO Nº 8488/2021

CONTRATISTA: CONSORCIO PC (PUNTAL CONSTRUCCIONES - CALDETEC INGENIERÍA S.R.L.)

Item	Descripción	AVANCE (%)	2022											
							JUNIO				JULIO			
			1	2	3	4	1	2	3	4	1	2	3	4
	DESCRIPCION					FOI								
1	Montaje y retiro de Obrador (Oficina Técnica, Caseta para materiales y herramientas, Caseta para Sereno, Caseta para vestuario del personal, Baño para el personal y Baño para el Fiscal de Obra/Jefe de Obra)	100				25		25%	25%	25%	25%			
2	Poda de árboles	100				25		25%	25%	25%	25%			
3	Destronque y desraizamiento de arboles	100				25	25%	25%	25%	25%				
9	Replanteo y marcación de obra	52				25	13%	13%	13%	13%	13%	13%	13%	13%
10	Estudio de suelo con puntos de sondeo en el terreno y verificación y/o ajuste del Diseño Estructural de HºAº .	100				25		33%	33%	33%				
156	Replanteo y marcación de obra	100				25		25%	25%	25%	25%			
157	Estudio de suelo con puntos de sondeo en el terreno y verificación y/o ajuste del Diseño Estructural de HºAº .	100				25		33%	33%	33%				
158	Despeje y retiro de capa vegetal	80				25		25%	25%	25%	25%			
159	Excavación	191				25		20%	20%	20%	20%	20%		
161	Estructura de H°A° - Zapata (incluye hormigón de regularización, relleno, eliminación de material sobrante y todo lo necesario conforme a las EETT)	88				25		17%	17%	17%	17%	17%	17%	
162	Estructura de H°A° - Fuste	45				25			20%	20%	20%	20%	20%	
163	Estructura de H°A° - Viga de Fundación	12				25			17%	17%	17%	17%	17%	17%

Referencias:

FOI Fecha de Orden de Inicio

O.S. Periodo de Ejecucion Previsto

Periodo de ejecucion total

Periodo de ejecucion parcial

Ing. Luis Boveda

CONSORCIO PC

CONSORCIO PC

Curva de Avance Financiero - Certificado 1

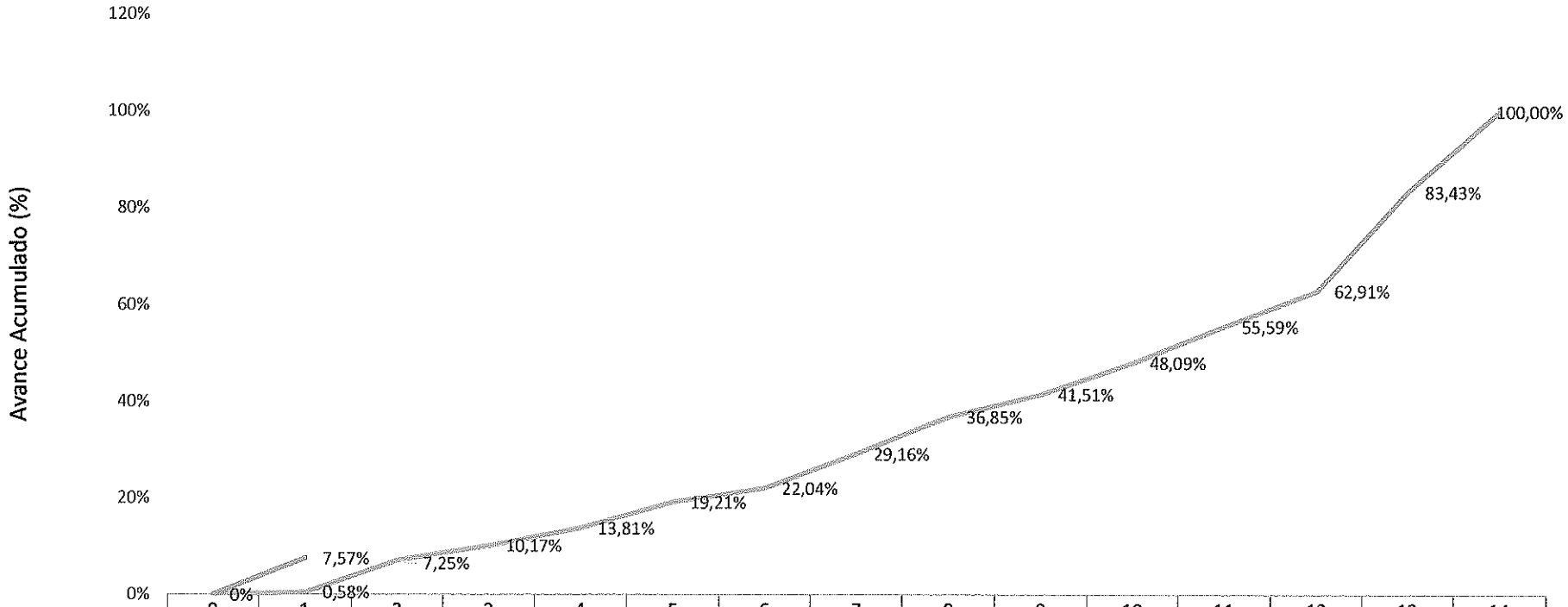

	0	1	2	3	4	5	6	7	8	9	10	11	12	13	14
Contractual	0%	0,58%	7,25%	10,17%	13,81%	19,21%	22,04%	29,16%	36,85%	41,51%	48,09%	55,59%	62,91%	83,43%	100,00%
Ejecutado	0%	7,57%													

Avance Acumulado

CONSORCIO PC
RUC: 80112949-4

Ing. Carlos E. Barrios O.
GT/OCI-1

PUNTAL CONSTRUCCIONES | CALDETEC INGENIERIA S.R.L.

CONSORCIO PC

Asunción, 7 de Julio de 2022

Ing. Félix Eladio Sosa
Administración Nacional de Electricidad – ANDE
Presidente
PRESENTE

Ref. Presentación Factura correpsondiente a Certificado de Avance de Obra No. 1 .

Me dirijo a usted, a fin de solicitar iniciar trámites de pago correspondiente al **CERTIFICADO No. 1 (JUNIO 2022) de la obra "EJECUCION DE OBRAS CIVILES PARA LA CONSTRUCCION DE LABORATORIO DE PCB Y TALLER DE MANTENIMIENTO DE EQUIPO DE DISTRIBUCIÓN EN EL COMPLEJO LAURELTY- SAN LORENZO " - CONTRATO 8488/2021 - LPN N° 1573/2020 - ID N° 377.327**

El Monto del Certificado asciende a la suma de Guaranies IVA INCLUIDO: **823.182.858**

SON GUARANIES OCHOCIENTOS VEINTE Y TRES MILLONES CIENTO OCHENTA Y DOS MIL OCHOCIENTOS CINCUENTA Y OCHO .--

Para el efecto, Solicito tenga en consideración los siguintes datos

RUC EMPRESA CONTRATISTA	80112949-4
RAZON SOCIAL CONTRATISTA	**CONSORCIO PC**
NUMERO DE FACTURA	001-001-0000071
NUMERO DE TIMBRADO	15285057 VENCIMIENTO : 31/12/2022
NUMERO DE CONTRATO	**CONTRATO 8488/2021 - LPN N° 1573/2020 EJECUCION DE OBRAS CIVILES PARA LA CONSTRUCCION DE LABORATORIO DE PCB Y TALLER DE MANTENIMIENTO DE EQUIPO DE DISTRIBUCIÓN EN EL COMPLEJO LAURELTY- SAN LORENZO ID N° 377.327**
NUMERO CUENTA CORRIENTE BANCARIA	BANCO CONTINENTAL CTA. CTE. No.62360916605
DIRECCION DE EMAIL DE LA EMPRESA	administracion@puntal.net

Se adjunta:
Factura Crédito Original
Certificado de Cumplimiento Tributario
Certificado de Cumplimiento Seguro Social
Repse
Formulario FIP
Formulario FIS

ING. LUIS BOVEDA
Representante Legal

Ing. Luis Boveda
REPRESENTANTE LEGAL
Contratista
CONSORCIO PC

Consorcio "PC"

CONSTRUCCIÓN DE PROYECTOS DE SERVICIOS PUBLICOS

Tte. Machio e/ Juan León Mallorquin y Garibaldi
Tel.: (021) 290 225
San Lorenzo - Paraguay

TIMBRADO N° 15285057
Válido desde el: 03/12/2021 hasta el 31/12/2022
RUC: 80112949 - 4

FACTURA

N° 001-001 0000071

Fecha de Emisión: 1 de Julio de 2022 Cond. de Venta: Contado ☐ Crédito ☑

Nombre o razón Social: ANDE RUC: 80009735-1

Dirección: Avda. España 1268 Tel.:

Nota de Remisión N°: Fecha: Condición de Pago:

CANT.	DESCRIPCIÓN	PRECIO UNITARIO	VALOR DE VENTAS EXENTAS	5%	10%
	Certificado Nº 1 de la obra "Ejecución de				
	obras civiles p/ construcción de laboratorio de				
	PBC y taller de mantenimiento de equipos de				
	distribución en el complejo Tacuarí -				
	Contrato 8488/2021				
	Monto Certificado: Gs 866.508.272 -				
	-) Devolu. Anticipo: Gs (43.325.414)				
	Total a Facturar: Gs. 823.182.858				823.182.858
SUB TOTALES					

TOTAL A PAGAR Gs. (en letras) Ochocientos veinte y tres millones, ciento ochenta y dos mil, ochocientos cincuenta y ocho — 823.182.858=

LIQUIDACIÓN DEL IVA: (5%) — (10%) 74.834.805 TOTAL IVA: 74.834.805

Imprenta Imagen - RUC: 2661961 - 0 - 1 tal 50x3 del 051 al 100 - 12/2021
HABILITACIÓN N° 1395 - KM. 12 R.TRANS CHACO* TEL 0981 941 509 - de Ruth Delgado

ORIGINAL (blanco): COMPRADOR
COPIA: ARCHIVO - TRIPLICADO: CONTABILIDAD

Lote 4169433781 , Cons.: 2

SUBSECRETARIA DE ESTADO DE TRIBUTACION NUMERO 4270136049457

FECHA 13/06/2022

FORM.427-1

CERTIFICADO DE CUMPLIMIENTO TRIBUTARIO

DATOS DEL SOLICITANTE

RUC	80112949		NOMBRE O RAZÓN SOCIAL
DV	4	CONSORCIO PC	

A LA FECHA DE EXPEDICIÓN DEL PRESENTE DOCUMENTO EL CONTRIBUYENTE HA CUMPLIDO CON SUS OBLIGACIONES ANTE LA ADMINISTRACIÓN Y SE EMITE EL PRESENTE CERTIFICADO DE CUMPLIMIENTO TRIBUTARIO EN CARÁCTER NORMAL EN VIRTUD A LO
ESTABLECIDO EN EL ART. N° 194 DE LA LEY N° 125/91 Y SU MODIFICACIÓN CON LA LEY N° 2421/04 Y DEMÁS DISPOSICIONES VIGENTES.

VALIDO HASTA: 13/07/2022 NÚMERO DE CONTROL : 8EAA0837

SUBSECRETARÍA DE ESTADO DE TRIBUTACIÓN

4271801129498EAA0837

1

INSTITUTO DE PREVISIÓN SOCIAL

INSTITUTO DE PREVISION SOCIAL
DIRECCION DE APORTE OBRERO PATRONAL
CERTIFICADO DE CUMPLIMIENTO
CON EL SEGURO SOCIAL

GOBIERNO DEL PARAGUAY | PARAGUÁI REKUÁI

USUARIO EMISION: 3030461

NRO. CERTIFICADO: 344882

FECHA EMISION: 02-07-2022

VENCIMIENTO: 17-07-2022

DATOS DEL EMPLEADOR

Nro. Ruc: 80112949

Nro. Certificado: 344882

Razon Social: CONSORCIO PC

Actividad(es): CONSTRUCCION DE PROYECTOS DE SERVICIOS PUBLICOS
CONSTRUCCION DE PROYECTOS DE SERVICIOS PUBLICOS

Fecha de Inscripcion: 06-10-2020

Cantidad de Asegurados: 1

Nro. Patronal(es): 0007-40-0413 -

CONSTE QUE EL(LOS) EMPLEADOR(ES), A LA FECHA DE EMISION DEL PRESENTE CERTIFICADO NO ADEUDA(N) EN CONCEPTO DE APORTE OBRERO PATRONAL

Se expide el presente Certificado sin perjuicio de las facultades de Fiscalizacion y Control otorgadas a la Direccion Aporte Obrero Patronal.
Nota: Cualquier correccion no salvada en el texto invalida el presente certificado. "El presente instrumento solo certifica estar al dia en el pago del aporte Obrero-Patronal del/los personal/es declarado/s, no eximiendo la responsabilidad patronal sobre los no declarados.".

La validez de este documento se puede confirmar, ingresando el número de ruc y certificado a traves de nuestro sitio:
http://servicios.ips.gov.py/constancia/

LA MISIÓN DEL INSTITUTO DE PREVISIÓN SOCIAL "Otorgar las prestaciones del seguro social con calidad y calidez mediante la excelencia en la gestión de los talentos y recursos, para el bienestar de sus beneficiarios".

Ministerio de
INDUSTRIA
Y COMERCIO

GOBIERNO
NACIONAL

Paraguay de la gente

CONSTANCIA DE REGISTRO DE PRESTADORES DE SERVICIOS - REPSE

Ruc : 801129494 CONSORCIO PC

Teléfono/s : (021)290225 **Website** :

Fax : **Email Corp.:** administracion@puntal.net

Dirección : CALLE TTE. MASCHIO N° 285 C/ JUAN LEON MALLORQUIN

Estado : Activo

Se registró en REPSE bajo el N° 017525

Conforme al Decreto N° 6866/11 y Normativas Vigentes. Este registro tiene fecha de vencimiento el 19/01/2023

Otorgado en Asunción, el 19/01/2021

Este certificado no implica la habilitación para la obtención de licencias, permisos o registros que puedan ser exigidos por otras reparticiones o instituciones gubernamentales.

Para mayor información ingresar, con la clave y usuario correspondientes, al Sistema Electrónico VUE - Página Web www.vue.org.py

801129494

21012021 1353 801129494 801129494

017525

GOBIERNO DEL PARAGUAY | PARAGUÁI REKUÁI

DNCP DIRECCIÓN NACIONAL DE CONTRATACIONES PÚBLICAS

Formulario de Identificación del Personal - FIP

Proveedor Adjudicado

CONSORCIO PC

RUC

80112949-4

Entidad Contratante

Administración Nacional de Electricidad

Descripción del llamado / Contrato

ID: 377327 / LPN 1573-2020.Ejecución de Obras Civiles para Construcción de Laboratorio de PCB y Taller de Mantenimiento de Equipos de Distribución en el Complejo Laurelty - San Lorenzo

Monto del contrato

11.444.714.616

Empleados vinculados al contrato

Nro.	Nombres	Apellidos	Nro. Documento	Dedicación	Relación	Fecha desvinculación
1	ARSENIO	AGUERO PEREIRA	1791653	PARCIAL	LABORAL	
2	OSVALDO ANTONIO	ALVAREZ	4910694	PARCIAL	LABORAL	
3	ADRIAN ERNESTO	ESTIGARRIBIA	5067993	PARCIAL	LABORAL	
4	JUAN BAUTISTA	LUGO	6119297	PARCIAL	LABORAL	
5	ISMAEL DE LOS SANTOS	NUÑEZ	2916196	PARCIAL	LABORAL	

Usuario Impresión:CONSORCIOpc

Fecha Impresión: 01/07/2022

DNCP
DIRECCIÓN NACIONAL DE CONTRATACIONES PÚBLICAS

GOBIERNO NACIONAL

Formulario de Informe de Servicios Personales - FIS

Proveedor Adjudicado

CONSORCIO PC

RUC

80112949-4

Entidad Contratante

Administración Nacional de Electricidad

Descripción del llamado / Contrato

ID: 377327 / LPN 1573-2020.Ejecución de Obras Civiles para Construcción de Laboratorio de PCB y Taller de Mantenimiento de Equipos de Distribución en el Complejo Laurelty - San Lorenzo

Monto del contrato

11.444.714.616

Año: 2022 **Periodo:** Junio

Empleados vinculados al contrato

Nro.	Nombres	Apellidos	Funciones Exclusivas	Remuneración	Relación	Estado
CONSORCIO PC		80112949-4				
1	ARSENIO	AGUERO PEREIRA	Cumplio	2550307	Laboral	Activo
2	OSVALDO ANTONIO	ALVAREZ	Cumplio	2550307	Laboral	Activo
3	ADRIAN ERNESTO	ESTIGARRIBIA	Cumplio	6700000	Laboral	Activo
4	JUAN BAUTISTA	LUGO	Cumplio	2550307	Laboral	Activo
5	ISMAEL DE LOS SANTOS	NUÑEZ	Cumplio	2550307	Laboral	Activo

Consorcio "PC"

CONSTRUCCIÓN DE PROYECTOS DE SERVICIOS PUBLICOS

Tte. Machio e/ Juan León Mallorquin y Garibaldi
Tel.: (021) 290 225
San Lorenzo - Paraguay

TIMBRADO N° 15285057
Válido desde el: 03/12/2021 hasta el 31/12/2022
RUC: 80112949 - 4

FACTURA

N° 001-001 0000071

Fecha de Emisión: 1 de Julio de 2022
Cond. de Venta: Contado ☐ Crédito ☑
Nombre o Razón Social: ANDE
RUC: 80009735-1
Dirección: Avda. España 1268
Tel.:
Nota de Remisión N°: Fecha:
Condición de Pago:

CANT.	DESCRIPCIÓN	PRECIO UNITARIO	VALOR DE VENTAS EXENTAS	5%	10%
	Certificado N°1 de la obra "Ejecución de				
	obras civiles p/ construcción de laboratorio de				
	PBC y taller de mantenimiento de equipos de				
	distribución en el complejo Fuerte Ly -				
	Contrato 8488/2021				
	Monto certificado: Gs 866.508.272-				
	-) Devolu. Anticipo: Gs. (43.325.414)				
	Total a Facturar: Gs. 823.182.858-				823.182.858
SUB TOTALES					

TOTAL A PAGAR Gs. (en letras): Ochocientos veinte y tres millones ciento ochenta y dos mil ochocientos cincuenta y ocho —

823.182.858=

LIQUIDACIÓN DEL IVA: (5%) — (10%) 74.834.805 TOTAL IVA: 74.834.805

Imprenta Imagen - RUC: 2661961 - 0 - 1 - Tal 50X3 del 051 al 100 - 12/2021
HABILITACIÓN N° 1395 - KM. 12 R.TRANS CHACO* TEL 0981 941 509. - de Ruth Delgado

ORIGINAL (blanco): COMPRADOR - DUPLICADO - TRIPLICADO: CONTABILIDAD
COPIA: ARC

Consorcio "PC"

CONSTRUCCIÓN DE PROYECTOS DE SERVICIOS PUBLICOS

Sgto. 1° Juan Ramón Cespedes c/ Santisimo Sacramento
Tel.. 021 290 225- Asunción - Paraguay

Gs. 785.765.455

RUC: 80112949 - 4

RECIBO DE DINERO

Nº 0000022

Recibí de: Administración Nacional de Electricidad - ANDE RUC / CI: 80009735-1

La cantidad de guaraníes: Setecientos ochenta y cinco mil setecientos sesenta y cinco

En concepto de: Cancelación Factura Crédito N° 001-001-000091

Efectivo ☐ Cheque Nº 6287538 Banco: Fomento

Asunción, 5 de Agosto de 2022

Fecha - Lugar

Firma

Imprenta Imagen - RUC: 2661961 - 0 - 1 tal 50x3 del 001 al 050 - 11/2020
HABILITACIÓN N° 1395 - KM. 12 R. TRANS CHACO* TEL 298369 - de Ruth Delgado

ORIGINAL: COMPRADOR // DUPLICADO: CLIENTE

BNF

Cuenta Número	Serie - Cheque Número	
055009150309	F 06287538	₲***** 737.960.981

CHEQUE VISTA

BNFA 00055 01PYG

Ande
España 1268 y Padre Cardozo

FECHA DE EMISIÓN 02 - 08 - 20 22
DD MM AAAA

NO TRANSFERIBLE

Páguese a la orden de CONSORCIO PC

La suma de Guaraníes SETECIENTOS TREINTA Y SIETE MILLONES NOVECIENTOS SESENTA MIL NOVECIENTOS OCHENTA Y UNO----------

ANDE CTA. MIXTA
Av. Espana 1268 c/ P. Cardozo
RUC:80009735-1

No escribir ni firmar debajo de esta línea

No escribir ni firmar debajo de esta línea

⑈0120⑈055009150309⑆06287538⑈80

ANDE

ADMINISTRACIÓN NACIONAL DE ELECTRICIDAD
AV. ESPAÑA N° 1268 Y PADRE CARDOZO
TEL.: 211 001/20 - 222 713/16 - FAX: (595 21) 212 371
CASILLA DE CORREO 604
WEB: http://www.ande.gov.py
E-MAIL: ande@ande.gov.py
Generación, Transmisión, Distribución y Comercialización de Energía Eléctrica

RUC: 80009735 - 1
COMPROBANTE DE
RETENCIÓN NO IMPOSITIVO

N° 0047976

SEÑORES: CONSORCIO PC

RUC/C.I. N°: 80112949-4

DIRECCIÓN: SGTO. 1° JUAN RAMON CESPEDES

UNIDAD EMITENTE: DPTO. CONTROL DE PAGOS

COMPROBANTE DE PAGO N°: 2022000000006057

RESUMEN DEL COMPROBANTE DE VENTA

APLICADA SOBRE: FACTURA N° 001-001-71. LPN N° 1573/20. CONTRATO N° 8488/21. EXPTE. N° 1000003903. CERTIFICADO DE OBRAS N° 1.

VALOR DE LA TRANSACCIÓN: 823.182.858

IMPUESTOS RETENIDOS

CONCEPTO	TASA	IMPORTE

ADMINISTRACION NACIONAL DE ELECTRICIDAD - ANDE AVDA.ESPAÑA ESQ/ PADRE CARDOZO (021)2110012	TIMBRADO N° 11476169 CÓDIGO CONTROL 926308D8 INICIO DE VIGENCIA 26/02/2016 RUC 80009735-1 COMPROBANTE DE RETENCIÓN VIRTUAL 001-071-0072686
FECHA DE EMISIÓN: 05/08/2022	CONDICIÓN DE VENTA: CONTADO: CRÉDITO: X
RUC / CÉDULA DE IDENTIDAD: 80112949 - 4 NOMBRE O RAZÓN SOCIAL: CONSORCIO PC DIRECCIÓN:	NÚMERO DE COMPROBANTE: 001-001-0000071 FECHA DEL COMPROBANTE: 01/07/2022 MONEDA: GUARANI

CANTIDAD	DESCRIPCIÓN	PRECIO UNITARIO	IMPUESTO AL VALOR AGREGADO		
			EXENTAS	IVA 5%	IVA 10%
1	CERTIFICADO DE OBRAS N? 1.	823.182.858	0	0	823.182.858

	VALOR PARCIAL			0	0	823.182.858
	TOTAL COMPROBANTE					823.182.858
	LIQUIDACIÓN DEL IVA:			(5%) 0	(10%) 74.834.805	(TOTAL) 74.834.805
	RETENCIONES (EN GUARANÍES)	RENTA %	RENTA (CABEZAS)	RENTA (TONELADAS)	IVA 5%	IVA 10%
	BASE DE LA RETENCIÓN	748.348.053	0	0	0	74.834.805
	FACTOR DE LA RETENCIÓN	3%	0	0	0%	30%
	TOTAL RETENIDO	22.450.442	0	0	0	22.450.442
	TOTAL GENERAL RETENIDO					44.900.884