Informe Técnico Nº15/2022.

A: **Arq. Adrián González.**
Director de Obras Públicas Municipales.-

De: **Sr. Rafael Rodas**
Jefe Personal de Cuadrilla .

Motivo: A fin de elevar a su consideración el pedido de Pago solicitada por la firma Pavinomico S.A. bajo nota presentada en fecha 28 de Diciembre del 2022 con Mesa de Entrada Nº 13.262/2022 correspondiente a la provisión de Adquisición de Materiales de Construcción – Contrato Abierto conforme Contrato Nº 21/2022.

Fecha: **28 de Diciembre de 2022.-**

Corresponde a la nota presentada de fecha 28 de Diciembre del 2022 con Mesa de Entrada Nº 13.262/2022 correspondiente a la provisión de Adquisición de Materiales de Construcción – Contrato Abierto conforme Contrato Nº 21/2022.

Conforme Recepción del mismo se tiene el Siguiente Cuadro:

ADQUISICION DE MATERIALES DE CONSTRUCCION			
Item	**Descripción del Bien**	**Unidad de Medida**	**Cantidad Recepcionada.**
1	Piedra Bruta	m3	50
2	Arena Lavada	m3	50
3	Cemento	UNI	150
4	Piedra triturada 4Ta.	TN	300
5	Piedra Triturada 5ta.	TN	300
6	Cal Hidratada	UNI	20
7	MURO CAL	LT	50
8	Tubos de hormigón armado 60	UNI	25
9	Tubos de hormigón armado 80	UNI	20
10	Tubos de hormigón armado 100	UNI	18
11	Cal en pasta	UNI	30
12	Ladrillo Común	UNI	2928
13	Ladrillo Hueco	UNI	3000
14	Cordón de Hormigón	UNI	150
15	Tablas y Puntales	Pulgada	299
16	Acelarante de Hormigón	UNI	20

Se adjunta al presente informe:

- Boletas de Remisiones de la Firma
- Pedido de Pago presentado por la Firma
- Tomas fotográficas
- Acta de Recepcion
- Copia de Contrato

TOMAS FOTOGRAFICAS.

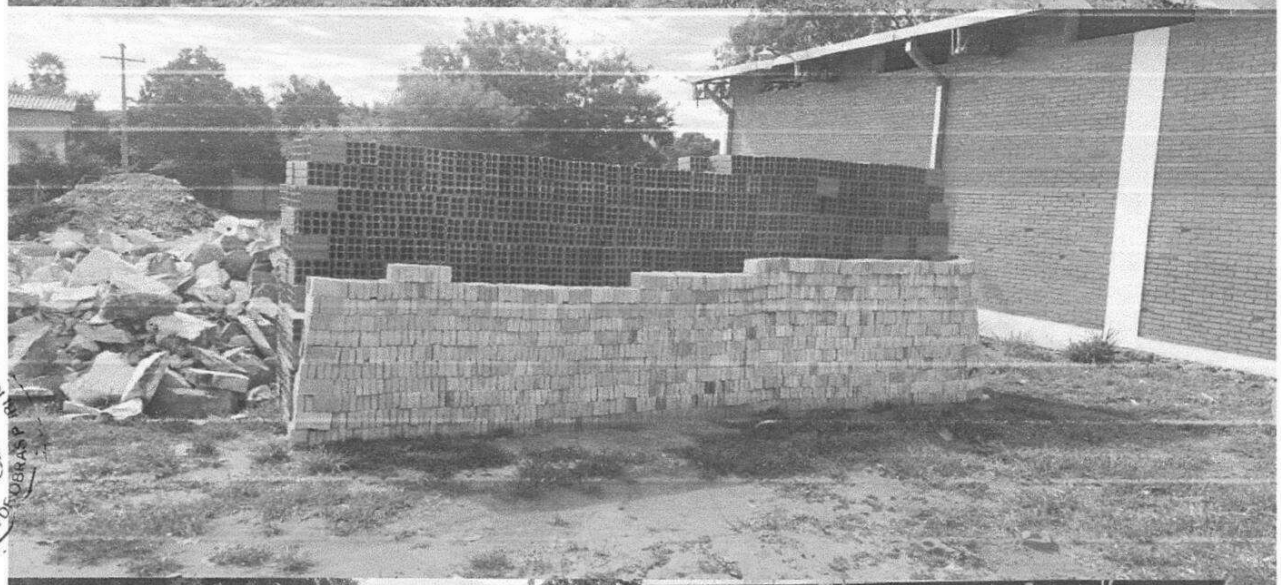

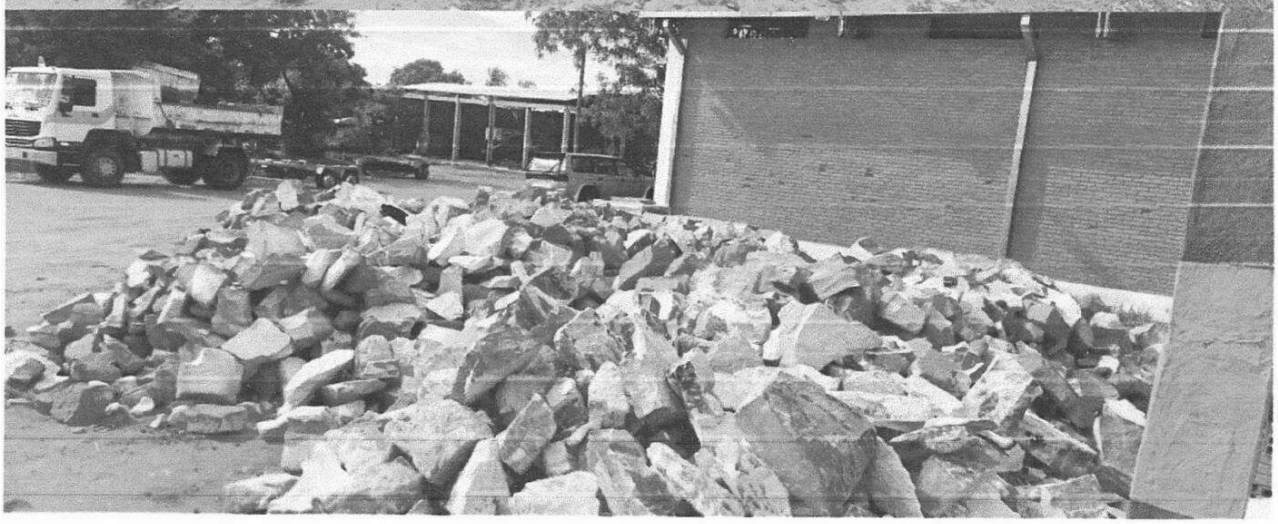

MUNICIPALIDAD DE LUQUE
DIRECCION DE OBRAS PUBLICAS

MUNICIPALIDAD DE LUQUE
DIRECCION DE OBRAS PUBLICAS

MISION: Brindar servicios de calidad con equilibrio entre el desarrollo humano, económico, social, cultural y ambiental, con servidores públicos altamente competitivos, aplicando innovación constante para promover el desarrollo integral y sostenible de los habitantes, fortaleciendo la identidad comunitaria a través de una gestión inclusiva, eficiente, transparente y participativa, con respeto al medio ambiente.

MUNICIPALIDAD DE LUQUE
DIRECCION DE OBRAS PUBLICAS

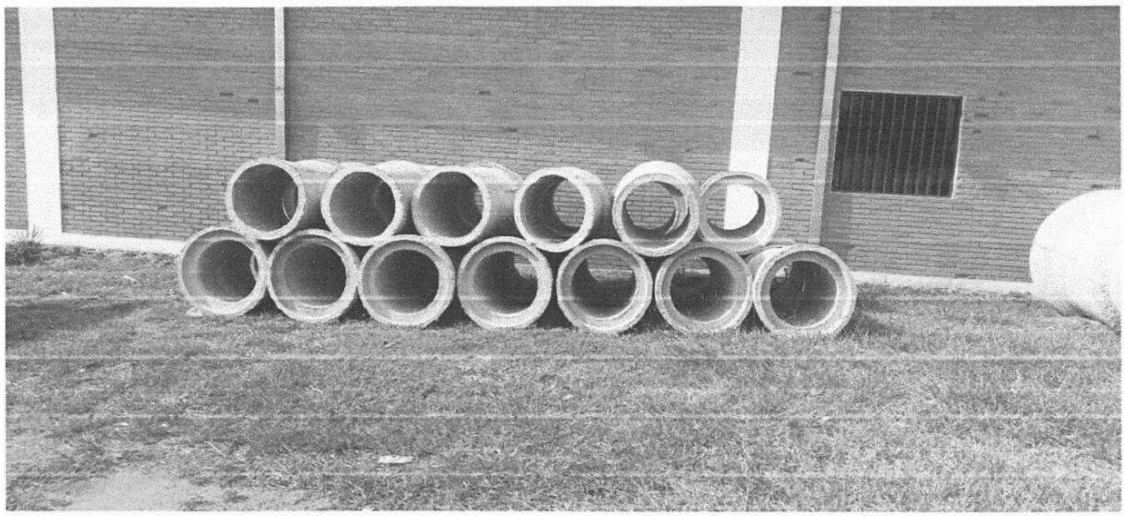

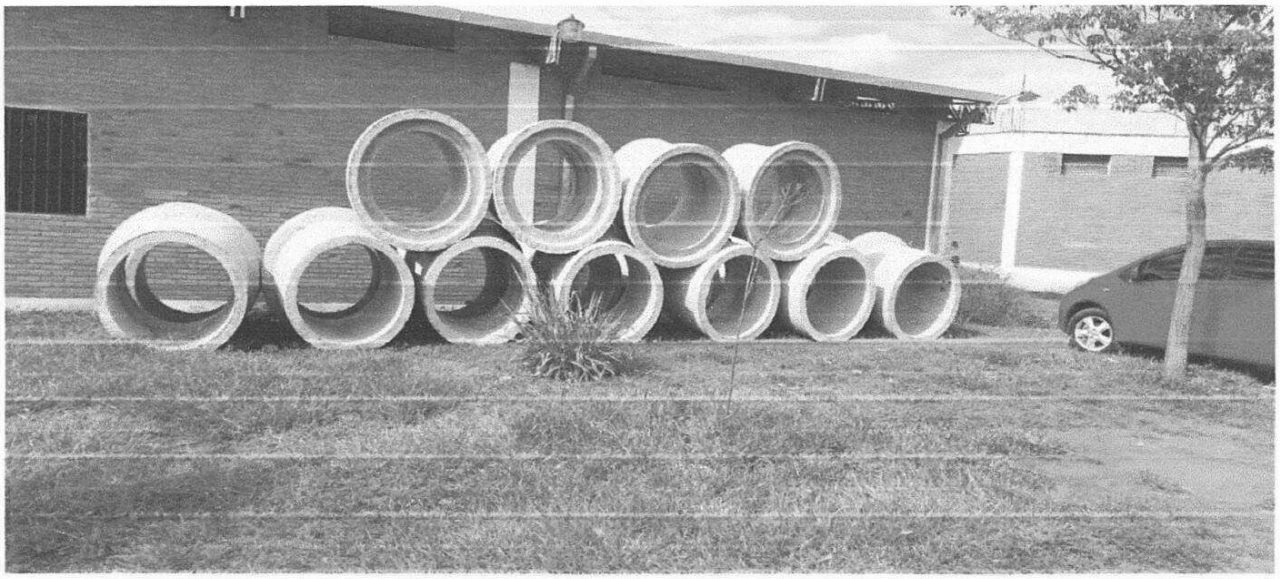

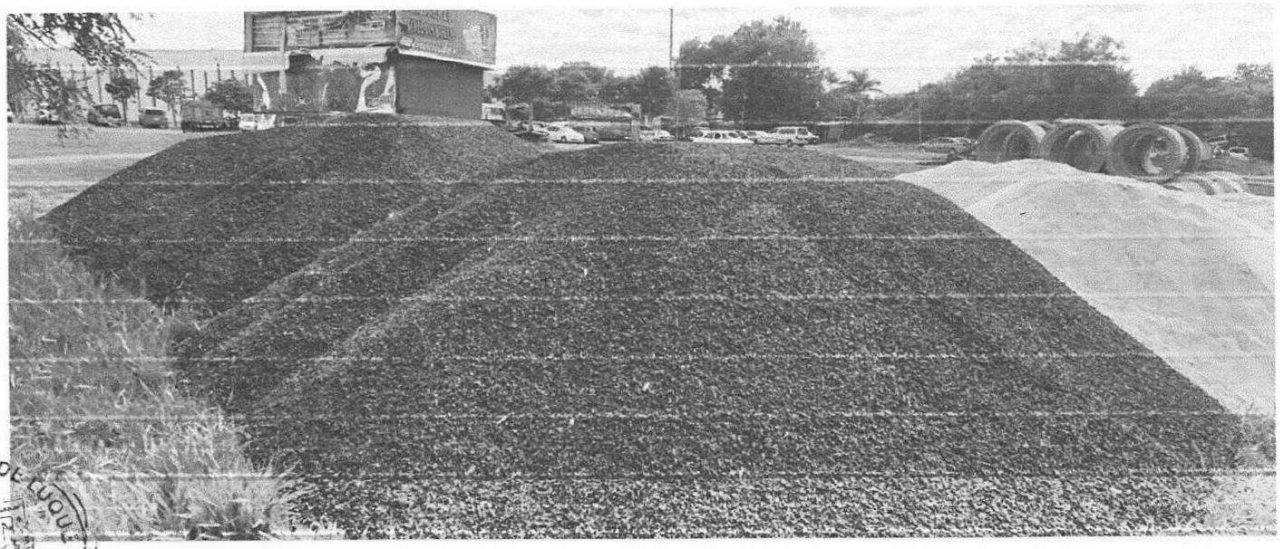

MUNICIPALIDAD DE CUQUI
DIRECCION DE OBRAS PUBLICAS