Gobernación del V Dto. de Caaguazú

Secretaría de Obras

INFORME

OBRAS COMPLEMENTARIAS CENTRO CULTURAL

LICITACIÓN POR CONCURSO DE OFERTAS (LCO) - CONTRATO N°18/2023 ID Nº 432.100

DISTRITO BENEFICIARIO:

CAAGUAZÚ – DTO. DE CAAGUAZU

PRESENTADO POR SECRETARÍA DE OBRAS

ARQ. VICTOR MENDIETA MERNES

SECRETARIO DE OBRAS

Arq. Víctor Mendieta
Secretario de Obras
Gobernación de Caaguazú

Secretaria de Obras
Gobernación del V Dpto. de Caaguazú

ARQ. ROSANNA PATRICIA VÁZQUEZ

ASISTENTE DE SECRETARÍA DE OBRAS

CORONEL OVIEDO – PARAGUAY

– 2023 -

Gobernación del V Dto. de Caaguazú

Secretaría de Obras

INFORME

OBRA ANALIZADA:

OBRAS COMPLEMENTARIAS CENTRO CULTURAL - LICITACIÓN POR CONCURSO DE OFERTAS (LCO) - CONTRATO N° 18/2023 ID Nº 432.100.-

FECHA:

31 DE JULIO DE 2023

CIUDAD:

CAAGUAZÚ. -

RESUMO

Realizo las visitas de inspección a los sitios especificados en el contrato con orden de inicio de las mismas en fecha 04/07/2023 con un plazo de ejecución de 90 días. Procedo a las observaciones de los procesos constructivos. Estas verificaciones in situ corresponden a la **CERTIFICACION DE OBRAS Nº 1**, adjudicadas a la empresa **INNOVARQ.**

Presto especial interés, al estado en el que se encuentran, corroborando las condiciones actuales que se presentan para el desempeño de la actividad constructiva. Una vez realizadas las verificaciones correspondientes de lo que he observado y con esta visita cumplida y con las facultades correspondientes emito el presente informe.

INFORME PARCIAL

Las construcciones ya anteriormente mencionadas, se encuentran terminadas, de este modo ya puesta en funcionamiento, he aquí el informe de obras respectivo. -

OBSERVACIONES

Ninguna. -

DESCRIPCION DE TRABAJOS REALIZADOS

Certificado de obras Nº 1.-

Secretaria de Obras
Gobernación del V Dpto. de Caaguazú

Arq. Víctor Mendieta
Secretario de Obras
Gobernación de Caaguazú

Gobernación del V Dto. de Caaguazú

Secretaría de Obras

Ítem	Descripción del Bien	CANTIDAD CERTIFICADO		
		% Presente Certificado	% Acumulado hasta el Certificado anterior	% Acumulado hasta presente Certificado
1	Cartel de obra 1.20 x 1.80 con marco metálico	100%	0%	100%
2	Demolición de cielo raso en áreas de acceso	100%	0%	100%
3	Limpieza y acarreo de escombros	100%	0%	100%
4	Demolición de Contrapiso de Hormigón en acceso frontal	100%	0%	100%
5	Demolición de piso en acceso posterior	100%	0%	100%
6	Contrapiso de Hormigón en acceso frontal	100%	0%	100%
7	Piso tipo canto rodado in situ	100%	0%	100%
8	Montaje de cielo raso de placas tipo durlock en lugares a ser reemplazados (incluye soportes y/o perfilarías)	100%	0%	100%
9	Montaje de cielo raso de paneles desmontables (incluye soportes y/o perfilarías)	100%	0%	100%
10	Automatización eléctrica de telón de escenario (incluye soportes, rieles, ruedas, etc.)	100%	0%	100%
11	Circuito de alimentación para reflectores de escenario	100%	0%	100%
12	Instalación de artefactos lumínicos sobre escenarios	100%	0%	100%
13	Instalación de artefactos lumínicos en acceso tipo panel	100%	0%	100%
14	Instalación de artefactos lumínicos en acceso tipo spot	100%	0%	100%
15	Instalación de artefactos lumínicos exterior	100%	0%	100%
16	Instalación de artefactos lumínicos en acceso tipo cinta led (luz difusa)	100%	0%	100%
17	Reacondicionamiento de electro ductos subterráneo	100%	0%	100%
18	Cableado de alimentación subterráneos	100%	0%	100%
19	Registros de inspección eléctrica 15x15 con tapa	100%	0%	100%
20	Readecuación de cableado en cielo raso reemplazados	100%	0%	100%
21	Instalación de artefactos lumínicos en salón auditorio tipo panel 60x60	100%	0%	100%
22	Sistema de puesta a tierra: jabalina incluye accesorios de conexión	100%	0%	100%
23	Enduido interior 2 manos	100%	0%	100%
24	Enduido interior 2 manos cielo raso	100%	0%	100%
25	Pintura acrílica 2 manos cielo raso	100%	0%	100%
26	Pintura acrílica 2 manos	100%	0%	100%
27	Readecuación de techado contiguo SENAD	100%	0%	100%
28	Readecuación de canaleta pluvial SENAD	100%	0%	100%
29	Ductos de Desagüe pluvial SENAD	100%	0%	100%
30	Canal de desagüe pluvial a cielo abierto	100%	0%	100%
31	Relleno y compactación con piedra triturada 4ta en área de estacionamiento	100%	0%	100%
32	Limpieza y Trabajos Finales	100%	0%	100%

SE ADJUNTA RESPALDO FOTOGRAFICO

Arq. Víctor Mendieta
Secretario de Obras Públicas
Gobernación de Caaguazú

Secretaría de Obras
Gobernación del V Dpto. de Caaguazú

Gobernación del V Dto. de Caaguazú

Secretaría de Obras

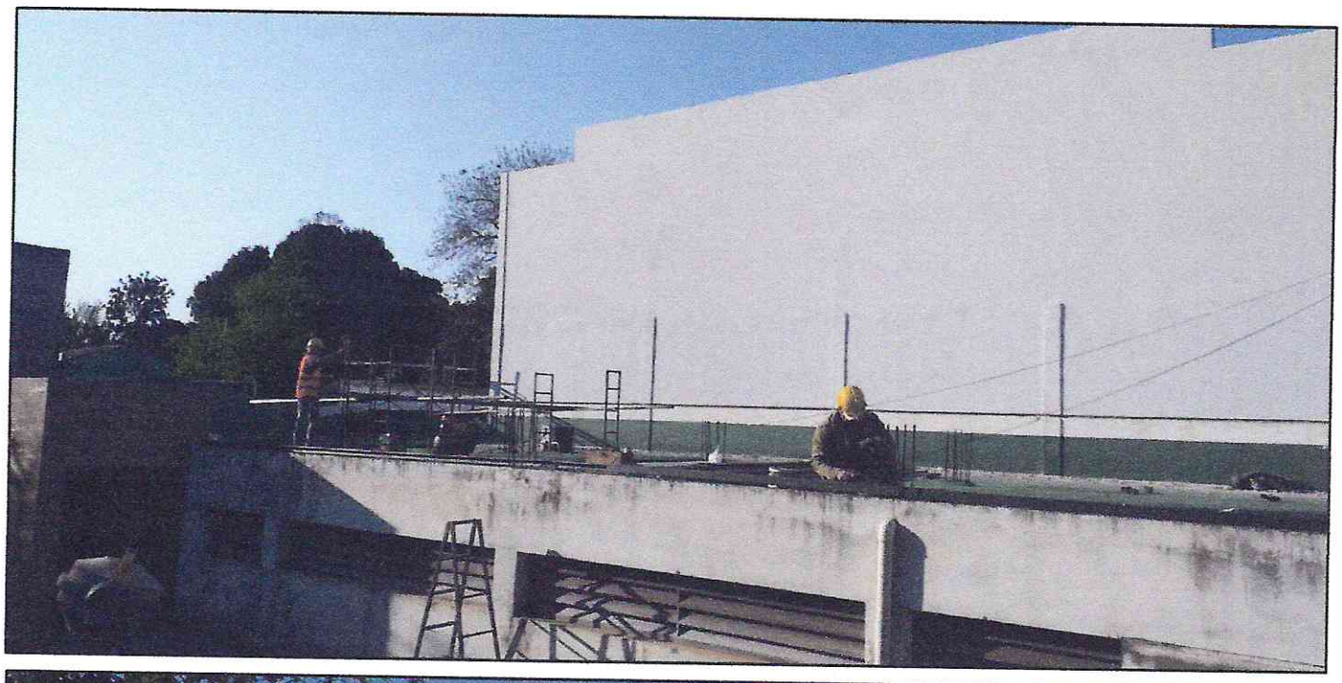

Arq. Víctor Mendieta
Secretario de Obras
Gobernación de Caaguazú

Secretaría de Obras
Gobernación del V Dpto. de Caaguazú

Gobernación del V Dto. de Caaguazú

Secretaría de Obras

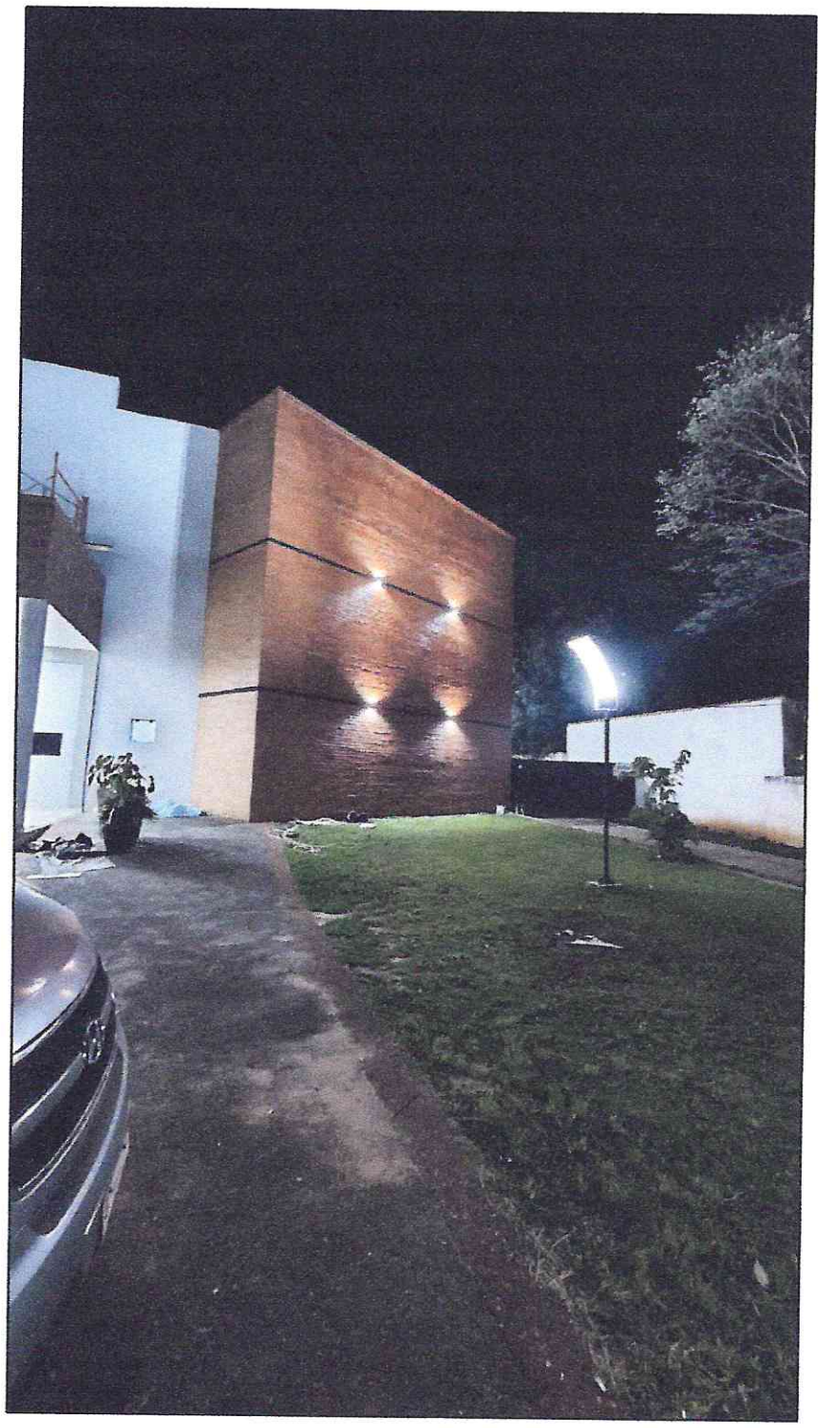

Arq. Víctor Mendieta
Secretario de Obras
Gobernación de Caaguazú

Secretaría de Obras
Gobernación del V Dpto. de Caaguazú

Gobernación del V Dto. de Caaguazú

Secretaría de Obras

Arq. Víctor Mendieta
Secretario SOP
Gobernación de Caaguazú

Gobernación del V Dto. de Caaguazú

Secretaría de Obras

Arq. Víctor Mendieta
Secretario de Obras
Gobernación de Caaguazú

Secretaría de Obras
Gobernación del V Dpto. de Caaguazú

Gobernación del V Dto. de Caaguazú

Secretaría de Obras

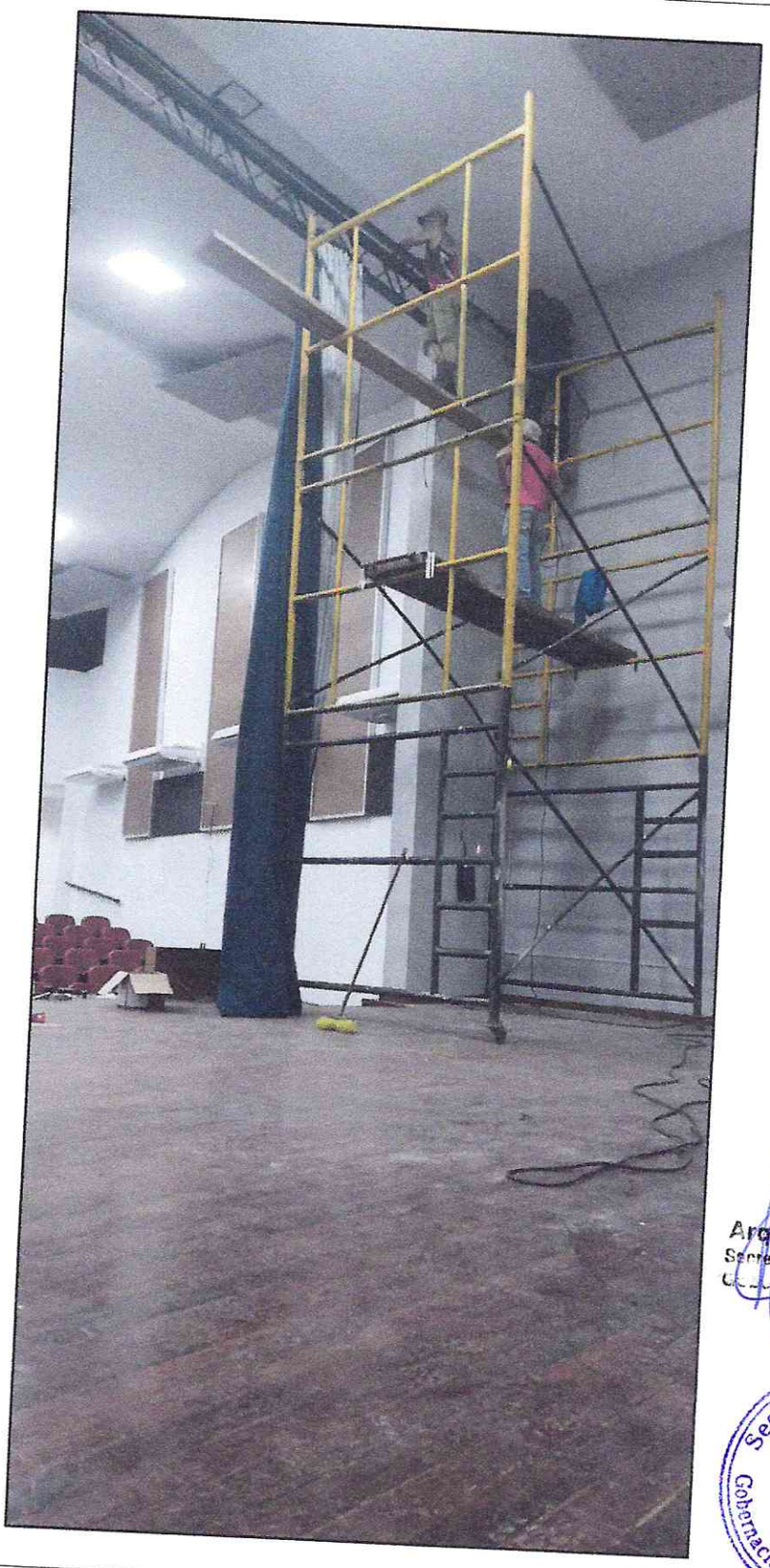

Arq. Víctor Mendieta
Secretario de Obras
Gobernación de Caaguazú

Secretaría de Obras
Gobernación del V Dpto. de Caaguazú

Gobernación del V Dto. de Caaguazú

Secretaría de Obras

Arq. Víctor Mendieta
Secretario de Obras
Gobernación del V Dpto. de Caaguazú

Secretaria de Obras
Gobernación del V Dpto. de Caaguazú

Gobernación del V Dto. de Caaguazú

Secretaría de Obras

Arq. Víctor Mendieta
Secretario OF. ... as
Gobernación de Caaguazú

Secretaría de Obras
Gobernación del V Dpto. de Caaguazú

Gobernación del V Dto. de Caaguazú

Secretaría de Obras

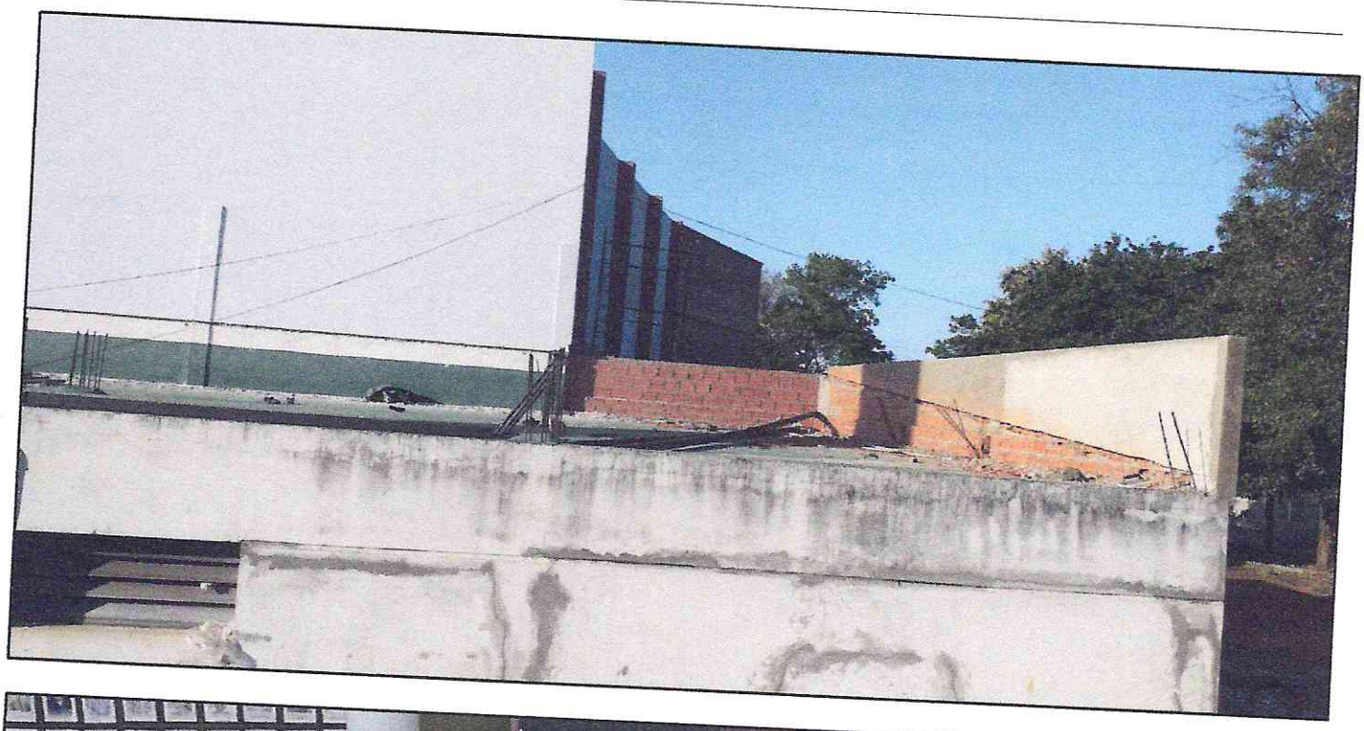

Arq. Víctor Mendieta
Secretario de Obras
Gobernación de Caaguazú

Secretaría de Obras
Gobernación del V Dpto. de Caaguazú

Gobernación del V Dto. de Caaguazú

Secretaría de Obras

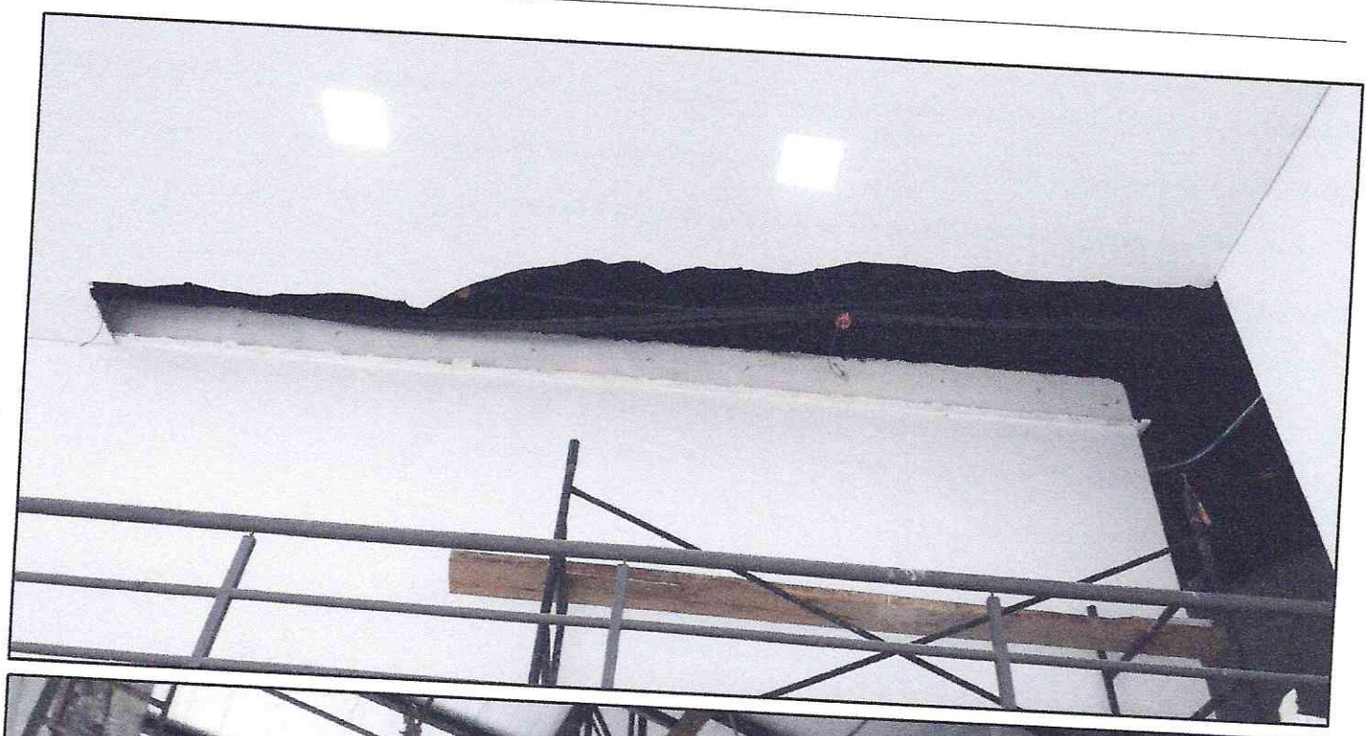

Arq. Víctor Mendieta
Secretario de Obras
Gobernación de Caaguazú

Secretaria de Obras
Gobernación del V Dpto. de Caaguazú