PUNTAL CONSTRUCCIONES | CALDETEC INGENIERIA S.R.L.

CONSORCIO PC

Asunción, 04 de enero de 2024.

Ing. Félix Eladio Sosa

Administración Nacional de Electricidad- ANDE

Presidente

Presente.

Referencia: LPN N° 1573/ 2020 EJECUCION DE OBRAS CIVILES PARA LA CONSTRUCCION DE LABORATORIO DE PBC Y TALLER DE MANTENIMIENTO DE EQUIPOS DE DISTRIBUCION EN EL COMPLEJO LAURELTY - SAN LORENZO ID N° 377.327

Atención: Dpto. de Obras Civiles de Transmisión e Infraestructura

Nos dirigimos a usted en el marco del contrato de referencia con el fin de presentar el certificado N° 15 de la obra de referencia y por su intermedio solicitar el pago respectivo.

Sin otro particular, aprovecho la ocasión para saludarles muy atentamente.

CONSORCIO PC

ING. LUIS BOVEDA
Representante Legal

Ing. Luis R. Bóveda Samaniego

Representante legal

CONSORCIO PC Construccion de Proyectos de Servicios Publicos Sargento Cespedes 372 esq. Scramento - BO. Trinidad Tel 021 -290 225 Asunción - Paraguay	LIQUIDACION PROFORMA **TIMBRADO No.** **RUC.:80112949-4** **FACTURA** **No. 001-001-0000000**

Fecha de Emisión: 4 de Enero de 2024 Condicion de Venta: Crédito

SEÑORES : ANDE R.U.C. N° : 80009735-1

DIRECCION : Avda.España 1268 esq. Padre Cardozo y de las Residentas

ARTICULO CODIGO	CANTIDAD	Clase de Mercaderia / Servicio	VENTAS EXENTAS	VENTAS GRAVADAS
		Certificado No. 15 de la obra:EJECUCION DE OBRAS CIVILES PARA LA CONSTRUCCION DE LABORATORIO D EPBC Y TALLER DE MANTENIMIENTO DE EQUIPOS DE DISTRICUCION EN EL COMPLEJO LAURELTY - SAN LORENZO Contrato No. 8488/2021 Monto de los trabajos del mes: 257.960.350 Devolución Anticipo 5%: 12.898.018 **Sub Total Factura** **245.062.333**		245.062.333
SUB TOTALES		TRESCIENTOS TREINTA Y CINCO MILLONES SETECIENTOS OCHENTA Y NUEVE MIL CUATROCIENTOS SESENTA Y TRES		**245.062.333**
LIQUIDADCION DEL IVA (5%)		(10 %) 22.278.394	TOTAL IVA	22.278.394

ANDE

ADMINISTRACION NACIONAL DE ELECTRICIDAD
DEPARTAMENTO DE OBRAS CIVILES DE TRANSMISIÓN E INFRAESTRUCTURA
DIVISION DE SUPERVISION DE GENERACIÓN Y TRANSMISIÓN
GERENCIA TECNICA

ACTA DE MEDICIÓN Nº 15

L.P.N. Nº 1573/2020. "Ejecución de Obras Civiles para la Construcción de Laboratorio de PCB y Taller de Mantenimiento de Equipos de Distribución en el Complejo Laurelty - San Lorenzo."

CONTRATO Nº 8488/2021
CONTRATISTA: **CONSORCIO PC** (PUNTAL CONSTRUCCIONES - CALDETEC INGENIERÍA S.R.L.)
CORRESPONDE AL MES: DICIEMBRE/2023 FECHA: 01/12/2023

ITEM	DESCRIPCION	CANTIDAD			CANTIDADES MEDIDAS			AVANCE (%)			OBSERVACIONES
		UN	Contrato	Real	Acumulado Anterior	**Presente Mes**	Acumulado Actual	Acumulado Anterior	**Presente Mes**	Acumulado Actual	
18	Estructura de H°A° - Losa alivianada con carga de H° elaborado - fck 210 kg/cm2	Metros cuadrados	825	825,00	410,00	**415,00**	825,00	49,70	**50,30**	100,00	
19	Estructura de H°A° - Viga superior a la vista	Metros cúbicos	38	38,00	33,00	**5,00**	38,00	86,84	**13,16**	100,00	
29	Construcción carpeta de terminación y/o regularización de losa alivianada	Metros cuadrados	900	500,00	-	**500,00**	500,00	-	**55,56**	55,56	
30	Impermeabilización de techo plano y vigas invertidas utilizando manta no tejida de filamentos continuos de poliéster, con solape mínimo de 10 cm y membrana líquida impermeabilizante elastomérica de secado rápido, pasada mínima de 6 manos, rendiminento 3 kg/m2.	Metros cuadrados	900	450,00	-	**450,00**	450,00	-	**50,00**	50,00	
169	Estructura de H°A° - Plataforma de Hormigón Armado 210 - Sobre losa (de sacrificio), hvar.= (8cm. Min), terminado con alisadora mecánica y con las pendientes requeridas	Metros cúbicos	350	64,00	260,00	**41,00**	301,00	74,29	**11,71**	86,00	
177	Aislación de piso de H° A° - Lámina 2, entre losa base y sobre losa: Suministro e instalación de una Lámina de Polietileno (PEAD 2 mm), la cual deberá ser firmemente anclada a través de perfiles PEAD	Metros cuadrados	3.550	3.120,00	800,00	**2.320,00**	3.120,00	22,54	**65,35**	87,89	
221	Provisión y colocación de inodoro	Unidad	21	8,00	3,00	**5,00**	8,00	14,29	**23,81**	38,10	
222	Provisión y colocación de mingitorio	Unidad	5	3,00	1,50	**1,50**	3,00	30,00	**30,00**	60,00	
224	Provisión y colocación de cisterna alta	Unidad	21	8,00	3,00	**5,00**	8,00	14,29	**23,81**	38,10	
256	Construcción de registros eléctricos e informáticos c/tapas metálicas para piso de 0.40mx0.40m.	Unidad	10	10,00	5,00	**5,00**	10,00	50,00	**50,00**	100,00	
290	Aplicación de Enduído interior	Metros cuadrados	4.129	5.497,59	2.064,50	**635,50**	2.700,00	50,00	**15,39**	65,39	

CONSORCIO PC

ING. LUIS BOVEDA
Representante Legal
Firma CONTRATISTA
Fecha:

Ing. Carlos E. Barrios O.
GI/OCI-1

Firma ANDE
Fecha:

ANDE

ADMINISTRACION NACIONAL DE ELECTRICIDAD
DEPARTAMENTO DE OBRAS CIVILES DE TRANSMISIÓN E INFRAESTRUCTURA
DIVISION DE SUPERVISION DE GENERACIÓN Y TRANSMISIÓN
GERENCIA TECNICA

CERTIFICADO Nº 15

L.P.N. Nº 1573/2020. "Ejecución de Obras Civiles para la Construcción de Laboratorio de PCB y Taller de Mantenimiento de Equipos de Distribución en el Complejo Laurelty - San Lorenzo."
CONTRATO Nº 8488/2021
CONTRATISTA: CONSORCIO PC (PUNTAL CONSTRUCCIONES - CALDETEC INGENIERÍA S.R.L.)
CORRESPONDE AL MES: DICIEMBRE/2023 FECHA: 01/12/2023

ITEM	DESCRIPCION	UN	PRECIO UNITARIO	CANTIDADES MEDIDAS				MONTOS EN GUARANIES			MONTOS TOTALES CONTRATO
				Previsto Contrato	Acumulado Anterior	Presente Mes	Acumulado Actual	Acumulado Anterior	Presente Mes	Acumulado Actual	
18	Estructura de H°A° - Losa alivianada con carga de H° elaborado - fck 210 kg/cm2	Metros cuadrados	297.800	825	410,00	415,00	825,00	122.098.000	**123.587.000**	245.685.000	245.685.000
19	Estructura de H°A° - Viga superior a la vista	Metros cúbicos	2.247.800	38	33,00	5,00	38,00	74.177.400	**11.239.000**	85.416.400	85.416.400
29	Construcción carpeta de terminación y/o regularización de losa alivianada	Metros cuadrados	22.000	900	-	500,00	500,00	-	**11.000.000**	11.000.000	19.800.000
30	Impermeabilización de techo plano y vigas invertidas utilizando manta no tejida de filamentos continuos de poliéster, con solape mínimo de 10 cm y membrana líquida impermeabilizante elastomérica de secado rápido, pasada mínima de 6 manos, rendiminento 3 kg/m2.	Metros cuadrados	121.500	900	-	450,00	450,00	-	**54.675.000**	54.675.000	109.350.000
169	Estructura de H°A° - Plataforma de Hormigón Armado 210 - Sobre losa (de sacrificio), hvar.= (8cm. Min), terminado con alisadora mecánica y con las pendientes requeridas	Metros cúbicos	361.800	350	260,00	41,00	301,00	94.068.000	**14.833.800**	108.901.800	126.630.000
177	Aislación de piso de H° A° - Lámina 2, entre losa base y sobre losa: Suministro e instalación de una Lámina de Polietileno (PEAD 2 mm), la cual deberá ser firmemente anclada a través de perfiles PEAD	Metros cuadrados	13.400	3.550	800,00	2.320,00	3.120,00	10.720.000	**31.088.000**	41.808.000	47.570.000
221	Provisión y colocación de inodoro	Unidad	379.100	21	3,00	5,00	8,00	1.137.300	**1.895.500**	3.032.800	7.961.100
222	Provisión y colocación de mingitorio	Unidad	425.300	5	1,50	1,50	3,00	637.950	**637.950**	1.275.900	2.126.500
224	Provisión y colocación de cisterna alta	Unidad	26.800	21	3,00	5,00	8,00	80.400	**134.000**	214.400	562.800
256	Construcción de registros eléctricos e informáticos c/tapas metálicas para piso de 0.40mx0.40m.	Unidad	223.400	10	5,00	5,00	10,00	1.117.000	**1.117.000**	2.234.000	2.234.000
290	Aplicación de Enduído interior	Metros cuadrados	12.200	4.129	2.064,50	635,50	2.700,00	25.186.900	**7.753.100**	32.940.000	50.373.800
						-	-				-
							TOTAL GENERAL	8.262.164.125	**257.960.350**	8.520.124.475	11.444.714.616

CONSORCIO PC

ING. LUIS BOVEDA
Representante Legal
Firma CONTRATISTA
Fecha:

Ing. Oscar Maidana S.
Jefe Dpto. de Obras Civiles
de Transmisión e Infraestructura
Firma ANDE
Fecha:

Contenido

(conforme al Numeral 23, literal (b) de las Condiciones Contractuales del PBC).
El Informe deberá presentarse en tamaño oficio, debidamente encarpetado o encuadernado, suscrito en cada hoja por el Representante de la firma Contratista, con el sello de la empresa

1.- Evaluación general de los ítems ejecutados en el Certificado respectivo (dificultades, imprevistos, acciones y rectificaciones implementadas para solucionar los inconvenientes, etc.).

2.- Descripción de las medidas de seguridad, higiene y ambientales adoptadas en el mes certificado en relación a los ítems ejecutados.

3.- Cronograma de suministros previstos y utilizados.

4.- Cuadro comparativo de recursos humanos previstos y utilizados.

5.- Fotografías nítidas y fechadas de los trabajos ejecutados, tamaños mínimos aproximados de 8x10cm, con una breve descripción de cada foto o con flechas indicativas, en cantidad mínima de seis (6) y máxima de doce (12).

1.- Evaluación general de los ítems ejecutados en el Certificado respectivo (dificultades, imprevistos, acciones y rectificaciones implementadas para solucionar los inconvenientes, etc.).

(describir por Localidad)

Localidad	Dificultades	Imprevistos	Acciones y rectificaciones implementadas/Observaciones
SE- SAN LORENZO	----------	----------	No se encontraron dificultades ni imprevistos para la ejecución de los trabajos

2.- Descripción de las medidas de seguridad, higiene y ambientales adoptadas en el mes certificado en relación a los ítems ejecutados.

(describir por Localidad)

Localidad	Medidas de seguridad	Medidas de higiene	Medidas ambientales
SE- SAN LORENZO	- Se utilizaron Cintas y mallas de seguridad para delimitar la zona de obra - Todo el personal afectado a la obra utilizó equipos de seguridad (Casco, zapatón, chalecos, arnés, guantes, antiparras, etc.	- En cada zona de trabajo se proveyó los insumos y equipos necesarios para cumplir con las medidas de higiene acordes a la obra.	Se utilizo basureros clasificadores y utilización de contenedores para retiro de escombros Utilización de vehículos en perfectas condiciones mecánicas en relación a las exigencias requeridas en el Contrato

3.- Cronograma de suministros previstos y utilizados.

(puede ser en tabla, de acuerdo al cronograma fisico, con listado de equipos, materiales y herramientas, previstos y utilizados)

EQUIPOS DE SEGURIDAD	Cantidad Equipos de Seguridad Previstos	Cantidad de Equipos de Seguridad Utilizados	
		SE-SAN LORENZO	TOTAL
Casco	15	20	20
Zapatones	15	20	20
Cinturones	15	10	10
Guantes	15	15	15

Conos Señalizadores	10	10	10
Cintas Demarcatorias	200	150	150
Botiquín de Primeros Auxilios	1	1	1
Arneses Anticaídas	5	5	5
Chalecos Reflectantes	50	50	50
Mascarillas	10	10	10
Lentes protectores	5	5	5

HERRAMIENTAS	Cantidad de Herramientas Previstas	Cantidad de Herramientas utilizadas	
		SE-SAN LORENZO	TOTAL
Escaleras	3	3	3
Carretillas	5	5	5
Serruchos	4	0	0
Hormigoneras	3	3	3
Baldes	10	10	10
Palas	5	5	5
Taladros	2	0	0
Azadas	4	4	4
Cortadoras a disco	2	2	2
Pulidoras	2	0	0
Picos	3	3	3
Tenazas	4	4	4
Pinzas	5	5	5
Martillos	5	5	5
Pinceles	10	10	10
Rodillos	10	10	10
Cucharas de albañil	10	10	10
Tablones	5	5	5

Nivel de Burbujas	3	3	3
Nivel de manguera	3	3	3
Fratachos	5	5	5
Caballetes	10	10	10
Punzones y Cortahierros	10	10	10
Barretas	2	2	2
Vibrocompactadores	1	1	1
Desmalezadora	1	0	0
Vibradora de Hormigón	2	2	2
Andamios Tubulares	7	7	7
Bomba de Agua Portátil	1	1	1
Martillete Manual	1	0	1
Silleta de Pintura en Altura	2	2	2
Maderas de Encofrados	15	15	15

MATERIALES	Cantidad de Materiales Previstos	Cantidad de Materiales Utilizados	
		SE-SAN LORENZO	TOTAL
Cemento	1500	1400	1400
al	100	50	50
Arena Lavada	150	150	150
Sellador	50	50	50
Lijas	100	50	50
Pinceles/Rodillos/Brochas	20	20	20
Varillas de hierro	8500	8500	8500
Tela	50	0	0
Impacril	10	0	0
Pintura látex acrílico	15	0	0
Pintura sintética	10	0	0

Enduido acrílico	10	10	10
Artefactos sanitarios	0	0	0

4.- Cuadro comparativo de recursos humanos previstos y utilizados.

(Nombre y CI de los profesionales que intervinieron en el mes)

RECURSOS HUMANOS	Cantidad Recursos Humanos Previstos	Cantidad Recursos Humanos Utilizados			
		SE-SAN LORENZO			DPTO. DE TRANSMISION ESTE
Administrador del Contrato (Supervisor General de Obras)	1	1			1
Jefe de Obra (Arquitecto o Ingeniero Civil, Residente de obra)	1	1			1
Capataz de Obra (maestro mayor de obra)	1	1			1
Hormigón	1	1			1
Plomería	1	1			1
Herrería	1	1			1
Carpintería	1	1			1
Electricidad	1	1			1
Refrigeración y calefacción	1	0			0
Señales débiles (telefonía e informática)	1	0			0
PCI (prevención contra incendio)	1	0			0
Revestimientos (piso/azulejos)	1	1			0
Pintura	1	1			0
TOTAL (por Localidad)	13	10			

5.- Fotografías nítidas y fechadas de los trabajos ejecutados, tamaños mínimos aproximados de 8x10cm, con una breve descripción de cada foto o con flechas indicativas, en cantidad mínima de seis (6) y máxima de doce (12).

Localidad: SE SAN LORENZO

Descripción: Cargamento de losa

Descripción: Impermeabilización de techo plano

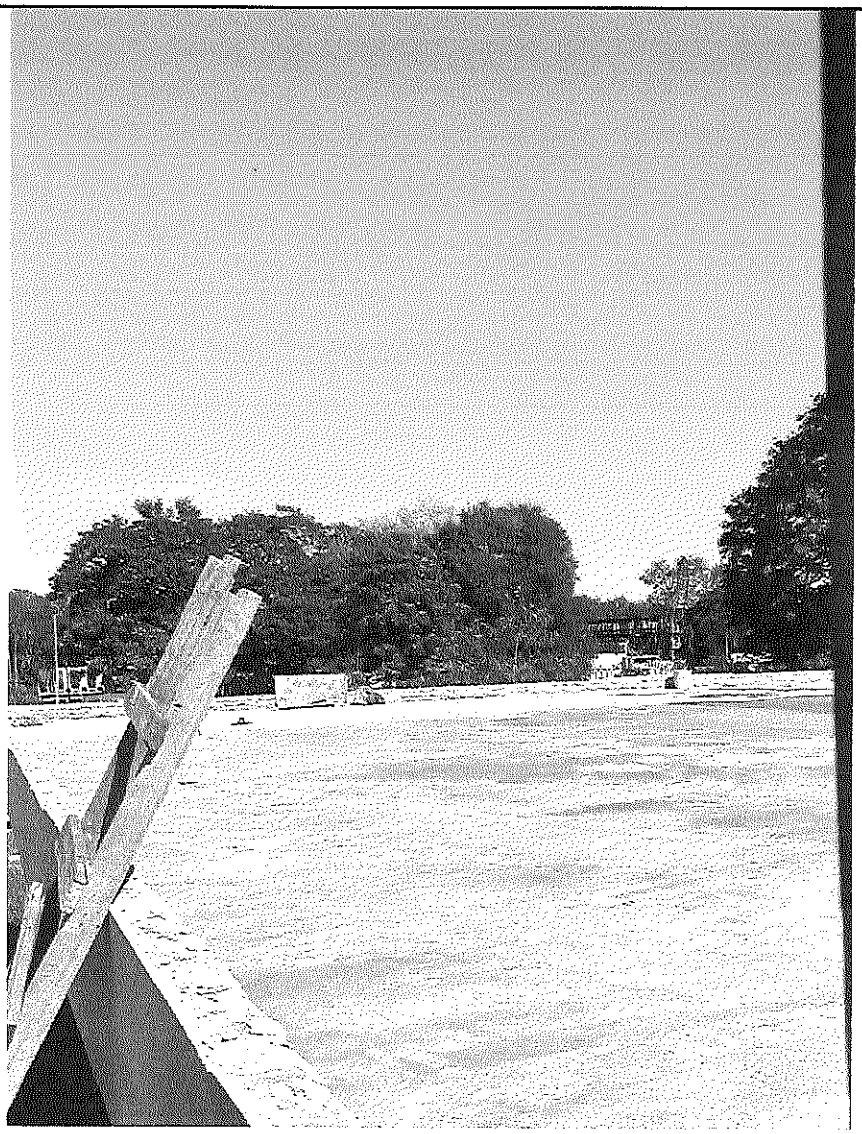

Descripción: Carpeta – impermeabilización techo plano.

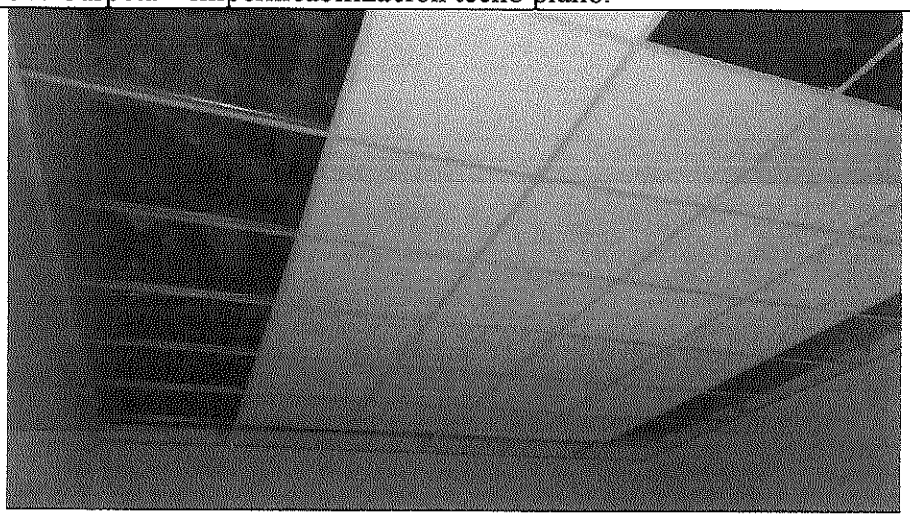

Descripción: Cielorraso de placas desmontables con perfilería de aluminio

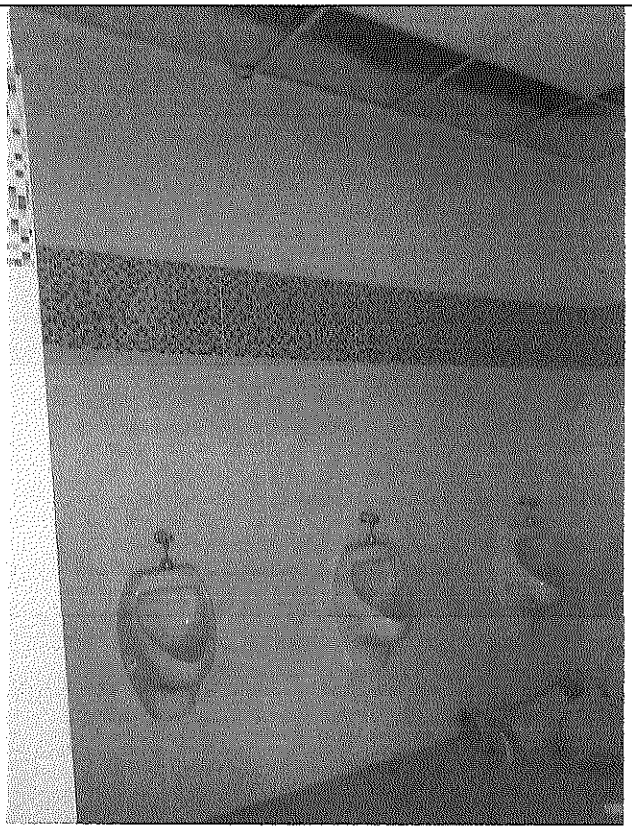

Descripción: Provisión y colocación de mingitorios.

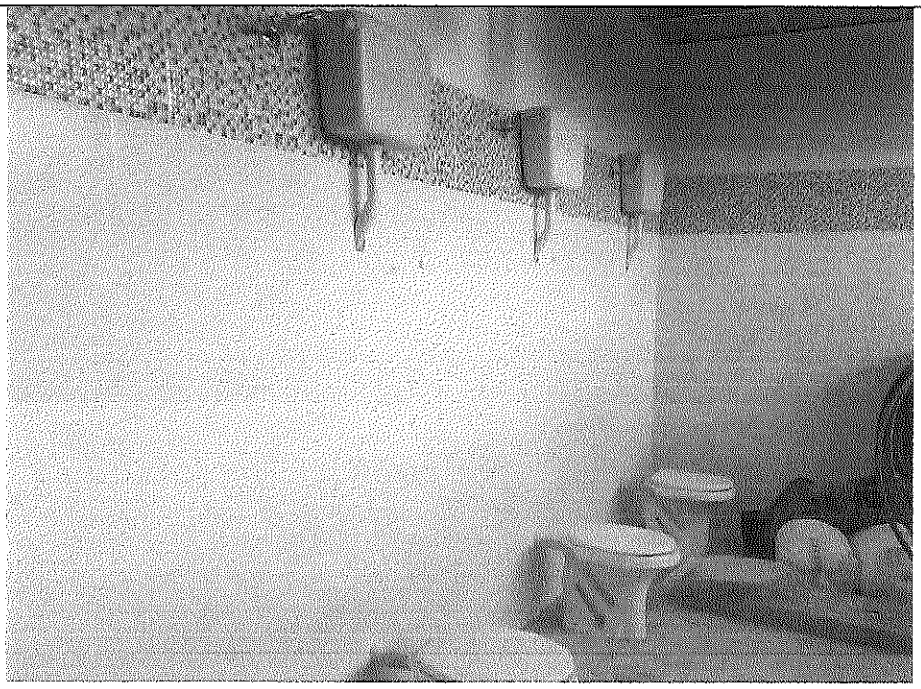

Descripción: Provisión y colocación de inodoros con cisternas altas.

Dirección Nacional de Aeronáutica Civil

GOBIERNO del PARAGUAY — PARAGUÁI REKUÁI

DIRECCION DE METEOROLOGIA E HIDROLOGIA

Dpto. de Servicios Meteorológicos e Hidrológicos para el Público

REGISTRO DE PRECIPITACIÓN DIARIA (mm) AÑO 2023

Localidad	Latitud Sur	Longitud Oeste	Elevación
AEROPUERTO "SILVIO PETTIROSSI", LUQUE	25° 14' 09,99"	57° 30' 53,08"	83 m s.n.m.m

Mes / Día	Enero	Febrero	Marzo	Abril	Mayo	Junio	Julio	Agosto	Setiembre	Octubre	Noviembre	Diciembre
1												0,0
2												1,2
3												20,0
4												2,8
5												12,8
6												6,4
7												18,8
8												0,0
9												39,4
10												3,2
11												0,0
12												0,0
13												0,0
14												0,0
15												0,0
16												0,0
17												0,0
18												0,0
19												T
20												0,0
21												0,0
22												T
23												8,3
24												17,4
25												85,1
26												0,0
27												0,0
28												0,0
29												6,3
30												0,0
31												0,0
Total												222
Máx. 24h												85,1
Día Máx.												25

DIRECCION DE METEOROLOGIA E HIDROLOGIA - DINAC - Dpto. Serv. Met. e Hid. para el Público

Ing. Magdi Noelia Amarilla
Jefe Dpto. Serv. Met. e Hid. para el Público
DMH - DINAC

Referencias: 0,0 sin precipitación; T precipitación no medible (Trazas); - sin datos de precipitación.

ANDE

4.- Cronograma de avance de obra comparativo entre lo previsto y lo ejecutado

L.P.N. Nº 1573/2020. "Ejecución de Obras Civiles para la Construcción de Laboratorio de PCB y Taller de Mantenimiento de Equipos de Distribución en el Complejo Lauricy - San Lorenzo."

CONTRATO Nº 8488/2021

CONTRATISTA: CONSORCIO PC (PUPITAL CONSTRUCCIONES - CALDETEC INGENIERÍA S.R.L.)

| Item | Descripción | AVANCE (%) | 2022/2023 | | |

Curva de Avance Financiero - Certificado 15

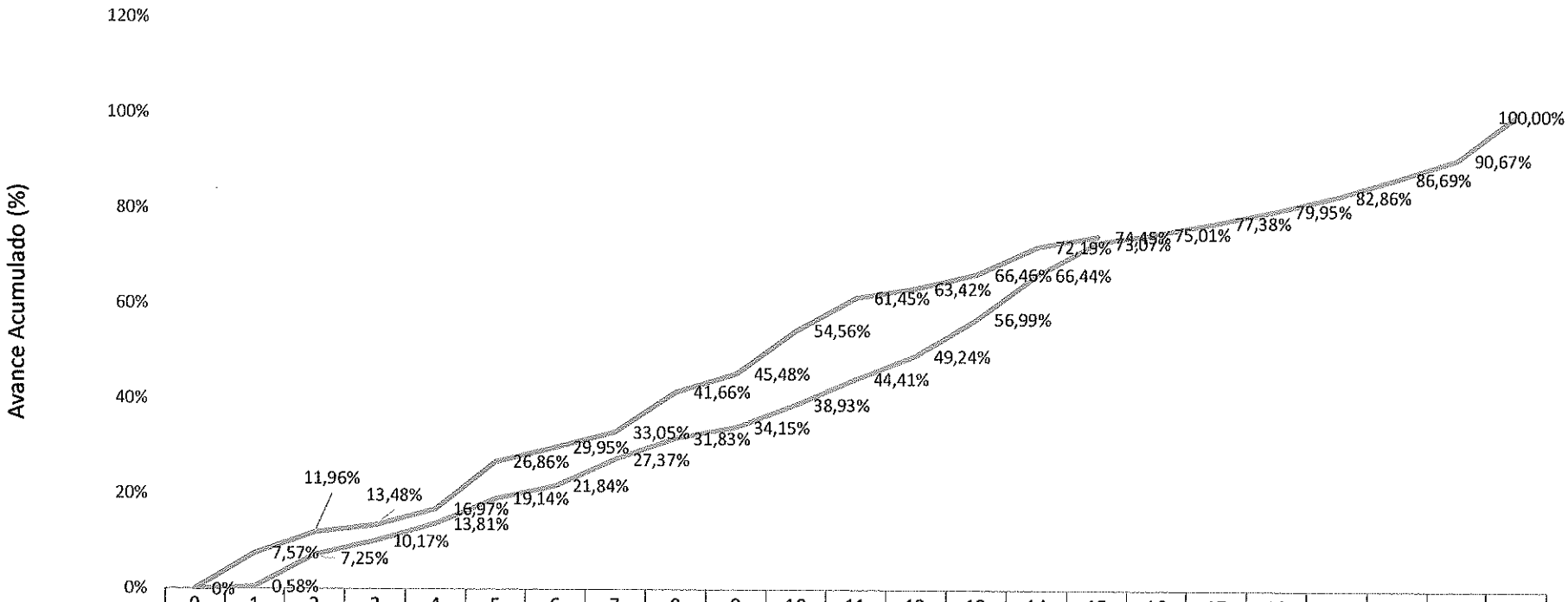

	0	1	2	3	4	5	6	7	8	9	10	11	12	13	14	15	16	17	18	19	20	21	22
Contractual	0%	0,58%	7,25%	10,17	13,81	19,14	21,84	27,37	31,83	34,15	38,93	44,41	49,24	56,99	66,44	73,07	75,01	77,38	79,95	82,86	86,69	90,67	100,0
Ejecutado	0%	7,57%	11,96	13,48	16,97	26,86	29,95	33,05	41,66	45,48	54,56	61,45	63,42	66,46	72,19	74,45							

Avance Acumulado

CONSORCIO PC
RUC: 80112949-4

Ing. Carlos E. Barros O.
GT/001-1

PUNTAL CONSTRUCCIONES | CALDETEC INGENIERIA S.R.L.

CONSORCIO PC

Asunción, 4 de marzo de 2024

Ing. Félix Eladio Sosa
Administración Nacional de Electricidad – ANDE
Presidente
PRESENTE

Ref. Presentación Factura correpsondiente a Certificado de Avance de Obra No. 15 .

Me dirijo a usted, a fin de solicitar iniciar trámites de pago correspondiente al **CERTIFICADO No. 15 (DICIEMBRE 2023) de la obra "EJECUCION DE OBRAS CIVILES PARA LA CONSTRUCCION DE LABORATORIO DE PCB Y TALLER DE MANTENIMIENTO DE EQUIPO DE DISTRIBUCIÓN EN EL COMPLEJO LAURELTY- SAN LORENZO " - CONTRATO 8488/2021 - LPN Nº 1573/2020 - ID Nº 377.327**

El Monto del Certificado asciende a la suma de Guaranies IVA INCLUIDO: **245.062.332**

SON GUARANIES DOSCIENTOS CUARENTA Y CINCO MILLONES SESENTA Y DOS MIL TRESCIENTOS TREINTA Y DOS .--

Para el efecto, Solicito tenga en consideración los siguintes datos

RUC EMPRESA CONTRATISTA	80112949-4
RAZON SOCIAL CONTRATISTA	**CONSORCIO PC**
NUMERO DE FACTURA	001-001-00000201
NUMERO DE TIMBRADO	17020775 VENCIMIENTO : 28/02/2025
NUMERO DE CONTRATO	**CONTRATO 8488/2021 - LPN Nº 1573/2020 EJECUCION DE OBRAS CIVILES PARA LA CONSTRUCCION DE LABORATORIO DE PCB Y TALLER DE MANTENIMIENTO DE EQUIPO DE DISTRIBUCIÓN EN EL COMPLEJO LAURELTY- SAN LORENZO ID Nº 377.327**
NUMERO CUENTA CORRIENTE BANCARIA	BANCO CONTINENTAL CTA. CTE. No.62360916605
DIRECCION DE EMAIL DE LA EMPRESA	administracion@puntal.net

Se adjunta:
Factura Crédito Original
Certificado de Cumplimiento Tributario
Certificado de Cumplimiento Seguro Social
Repse
Formulario FIP
Formulario FIS

ING. LUIS BOVEDA
Representante Legal

Ing. Luis Boveda
REPRESENTANTE LEGAL
Contratista

Consorcio "PC"

CONSTRUCCIÓN DE PROYECTOS DE SERVICIOS PUBLICOS

Tte. Machio e/ Juan León Mallórquin y Garibaldi
Tel.: (021) 290.225
San Lorenzo - Paraguay

TIMBRADO N° 17020775
Válido desde el: 10/02/2024 hasta el 28/02/2025
RUC: 80112949 - 4

FACTURA

N° 001-001 0000201

Fecha de Emisión: 4 de Marzo de 2024 — Cond. de Venta: Contado ☐ Crédito ☑

Nombre o razón Social: Administración Nacional de Electricidad — RUC: 80009735-1

Dirección: Avda. España 1268 — Tel.:

Nota de Remisión N°: — Fecha: — Condición de Pago:

CANT.	DESCRIPCIÓN	PRECIO UNITARIO	VALOR DE VENTAS		
			EXENTAS	5%	10%
	Contrato N° 15 de la obra "Ejecución de obras civiles, construcción Subestación Tacuara, tendido de una línea de 220 kV				
	Ap. N° 237.227 —				
	Monto a la fecha Gs. 957.969.357				
	- Deud. Anterior Gs. 410.898.025				
	= Importe a Facturar Gs. 245.062.332	245.062.332	—	—	245.062.332
	Según Planilla N° 5020003695				
SUB TOTALES					

TOTAL A PAGAR Gs. (en letras): Doscientos cuarenta y cinco millones, sesenta y dos mil trescientos treinta y dos — 245.062.332

LIQUIDACIÓN DEL IVA: (5%) = (10%) 22.278.394 TOTAL IVA: 22.278.394

Imprenta Imagen - RUC: 2661961 - 0 - 1, tal 50x3 del 201 al 250 - 2/2024
HABILITACIÓN N° 1395 - KM. 12 R.TRANS CHACO - TEL.0981 941 509 - de Ruth Delgado

ORIGINAL (blanco): COMPRADOR
COPIA: ARCH. TRIBUTARIO - TRIPLICADO: CONTABILIDAD

Lote 5672520075 , Cons.: 1

DIRECCIÓN NACIONAL DE INGRESOS TRIBUTARIOS

GERENCIA GENERAL DE IMPUESTOS INTERNOS

NUMERO 4270170907312

FORM.427-1

FECHA 16/02/2024

CERTIFICADO DE CUMPLIMIENTO TRIBUTARIO

DATOS DEL SOLICITANTE

RUC	80112949	NOMBRE O RAZÓN SOCIAL
DV	4	CONSORCIO PC

A LA FECHA DE EXPEDICIÓN DEL PRESENTE DOCUMENTO EL CONTRIBUYENTE HA CUMPLIDO CON SUS OBLIGACIONES ANTE LA ADMINISTRACIÓN Y SE EMITE EL PRESENTE CERTIFICADO DE CUMPLIMIENTO TRIBUTARIO EN CARÁCTER NORMAL EN VIRTUD A LO ESTABLECIDO EN EL ART. Nº 194 DE LA LEY Nº 125/91 Y SU MODIFICACIÓN CON LA LEY Nº 2421/04 Y DEMÁS DISPOSICIONES VIGENTES.

VALIDO HASTA: 17/03/2024 NÚMERO DE CONTROL: 898B087F

DIRECCIÓN NACIONAL DE INGRESOS TRIBUTARIOS

427180112949898087F

INSTITUTO DE PREVISIÓN SOCIAL

INSTITUTO DE PREVISION SOCIAL
DIRECCION DE APORTE OBRERO PATRONAL

CERTIFICADO DE CUMPLIMIENTO
CON EL SEGURO SOCIAL

GOBIERNO DEL PARAGUAY | PARAGUÁI REKUÁI

USUARIO EMISION: 3030461 NRO. CERTIFICADO: 421641

FECHA EMISION: 21-02-2024 VENCIMIENTO: 17-03-2024

DATOS DEL EMPLEADOR

Nro. Ruc: 80112949 Nro. Certificado: 421641

Razon Social: CONSORCIO PC

Actividad(es): CONSTRUCCION DE PROYECTOS DE SERVICIOS PUBLICOS
CONSTRUCCION DE PROYECTOS DE SERVICIOS PUBLICOS

Fecha de Inscripcion: 25-07-2022 Cantidad de Asegurados: 47

Nro. Patronal(es): 0002-40-1104 - 0007-40-0413 -

CONSTE QUE EL(LOS) EMPLEADOR(ES), A LA FECHA DE EMISION DEL PRESENTE CERTIFICADO NO ADEUDA(N) EN CONCEPTO DE APORTE OBRERO PATRONAL

Se expide el presente Certificado sin perjuicio de las facultades de Fiscalizacion y Control otorgadas a la Direccion Aporte Obrero Patronal.
Nota: Cualquier correccion no salvada en el texto invalida el presente certificado. "El presente instrumento solo certifica estar al dia en el pago del aporte Obrero-Patronal del/los personal/es declarado/s, no eximiendo la responsabilidad patronal sobre los no declarados.".

La validez de este documento se puede confirmar, ingresando el número de ruc y certificado a traves de nuestro sitio:
http://servicios.ips.gov.py/constancia/

LA MISIÓN DEL INSTITUTO DE PREVISIÓN SOCIAL "Otorgar las prestaciones del seguro social con calidad y calidez mediante la excelencia en la gestión de los talentos y recursos, para el bienestar de sus beneficiarios".

Ministerio de
INDUSTRIA
Y COMERCIO

GOBIERNO
NACIONAL

Paraguay de la gente

CONSTANCIA DE REGISTRO DE PRESTADORES DE SERVICIOS - REPSE

Ruc : 800116658 CALDETEC INGENIERIA SRL

Teléfono/s : 021- 302 471 **Website** :

Fax : 021- 302 473 **Email Corp.:** caldetec@rieder.net.py

Dirección : AVDA. ITA YBATE E/ M. CARNEVALLE N° 1907 - ASUNCIÓN

Estado : Activo

Se registró en REPSE bajo el N° 001227

Conforme al Decreto N° 6866/11 y Normativas Vigentes. Este registro tiene fecha de vencimiento el 03/06/2025

Otorgado en Asunción, el 03/06/2015

Renovado el 07/06/2023

Este certificado no implica la habilitación para la obtención de licencias, permisos o registros que puedan ser exigidos por otras reparticiones o instituciones gubernamentales.

Para mayor información ingresar, con la clave y usuario correspondientes, al Sistema Electrónico VUE - Página Web www.vue.org.py

800116658

07062023 1431 800116658 800116658

001227

Ministerio de
INDUSTRIA
Y COMERCIO

GOBIERNO
NACIONAL

Paraguay de la gente

CONSTANCIA DE REGISTRO DE PRESTADORES DE SERVICIOS - REPSE

Ruc : 30304610 LUIS RODRIGO BOVEDA SAMANIEGO

Teléfono/s : 290225 **Website** :

Fax : 290225 **Email Corp.:** puntalconstrucciones@hotmail.com

Dirección : SGTO. 1ERO.CESPEDES ESQ. SACRAMENTO - CAPITAL - ASUNCION (DISTRITO)

Estado : Activo

Se registró en REPSE bajo el N° 001074

Conforme al Decreto N° 6866/11 y Normativas Vigentes. Este registro tiene fecha de vencimiento el 21/04/2025

Otorgado en Asunción, el 22/04/2015

Renovado el 25/04/2023

Este certificado no implica la habilitación para la obtención de licencias, permisos o registros que puedan ser exigidos por otras reparticiones o instituciones gubernamentales.

Para mayor información ingresar, con la clave y usuario correspondientes, al Sistema Electrónico VUE - Página Web www.vue.org.py

30304610

25042023 0833 30304610 30304610

001074

DNCP
DIRECCIÓN NACIONAL DE CONTRATACIONES PÚBLICAS

GOBIERNO DEL PARAGUAY | PARAGUÁI REKUÁI

Formulario de Identificación del Personal - FIP

Proveedor Adjudicado

CONSORCIO PC

RUC

80112949-4

Entidad Contratante

Administración Nacional de Electricidad

Descripción del llamado / Contrato

ID: 377327 / LPN 1573-2020.Ejecución de Obras Civiles para Construcción de Laboratorio de PCB y Taller de Mantenimiento de Equipos de Distribución en el Complejo Laurelty - San Lorenzo

Monto del contrato

11.444.714.616

Empleados vinculados al contrato

Nro	Nombres	Apellidos	Nro Documento	Dedicación	Relación	Fecha de vinculación
CONSORCIO PC		80112949-4				
1	ARSENIO	AGUERO PEREIRA	1791653	EXCLUSIVA	LABORAL	
2	OSVALDO ANTONIO	ALVAREZ	4910694	EXCLUSIVA	LABORAL	
3	ADRIAN ERNESTO	ESTIGARRIBIA	5067993	EXCLUSIVA	LABORAL	
4	JUAN BAUTISTA	LUGO	6119297	EXCLUSIVA	LABORAL	30/11/2022
5	ISMAEL DE LOS SANTOS	NUÑEZ	2916196	EXCLUSIVA	LABORAL	

Usuario Impresión: CONSORCIOpc

Fecha Impresión: 10/02/2023

DNCP
DIRECCIÓN NACIONAL DE CONTRATACIONES PÚBLICAS

GOBIERNO NACIONAL

Formulario de Informe de Servicios Personales - FIS

Proveedor Adjudicado

CONSORCIO PC

RUC

80112949-4

Entidad Contratante

Administración Nacional de Electricidad

Descripción del llamado / Contrato

ID: 377327 / LPN 1573-2020.Ejecución de Obras Civiles para Construcción de Laboratorio de PCB y Taller de Mantenimiento de Equipos de Distribución en el Complejo Laurelty - San Lorenzo

Monto del contrato

11.444.714.616

Año: 2023 **Periodo:** Diciembre

Empleados vinculados al contrato

Nro.	Nombres	Apellidos	Funciones Exclusivas	Remuneración	Relación	Estado
CONSORCIO PC		80112949-4				
2	OSVALDO ANTONIO	ALVAREZ	Cumplio	2550307	Contratista	Activo
3	ADRIAN ERNESTO	ESTIGARRIBIA	Cumplio	6700000	Contratista	Activo
4	ISMAEL DE LOS SANTOS	NUÑEZ	Cumplio	2550307	Contratista	Activo
5	ARSENIO	AGUERO PEREIRA	Cumplio	2550307	Contratista	Activo

Consorcio "PC"

CONSTRUCCIÓN DE PROYECTOS DE SERVICIOS PUBLICOS

Tte. Machio e/ Juan León Mallórquin y Garibaldi
Tel.: (021) 290 225
San Lorenzo - Paraguay

TIMBRADO N° 17020775
Válido desde el: 10/02/2024 hasta el 28/02/2025
RUC: 80112949 - 4

FACTURA

N° 001-001 0000201

Fecha de Emisión: 4 de Marzo de 2024 — Cond. de Venta: Contado ☐ Crédito ☑

Nombre o razón Social: Administración Nacional de Electricidad — RUC: 80009735-1

Dirección: Avda. España 1268 — Tel.:

Nota de Remisión N°: — Fecha: — Condición de Pago:

CANT.	DESCRIPCIÓN	PRECIO UNITARIO	VALOR DE VENTAS EXENTAS	5%	10%
	Cert. final N° 15 de la obra "Ejecución de obras complementarias de Dique Tacuí y trabajos de mantenimiento de equipos" por Gs. 2.972.307.—				
	Monto a los trabajos Gs. 247.960.370				
	-) Devol. Anticipo Gs. (19.898.048)				
	= Importe a Facturar Gs. 245.062.332	245.062.332	—	—	245.062.332
	Según Planilla N° 502000 3695				
SUB TOTALES					

REGISTRADO N° 727 Administración y Finanzas

TOTAL A PAGAR Gs. (en letras): Doscientos cuarenta y cinco millones sesenta y dos mil trescientos treinta y dos.— 245.062.332=

LIQUIDACIÓN DEL IVA: (5%) = (10%) 22.278.394 TOTAL IVA: 22.278.394

Imprenta Imagen - RUC: 2661961 - 0 - 1 tal 50x3 del 201 al 250 - 2/2024
HABILITACIÓN N° 1395 - KM. 12 R.TRANS CHACO" TEL 0981 941 509 - de Ruth Delgado

ORIGINAL (blanco) : COMPRADOR - COPIA : ARCH. TRIBUTARIO - TRIPLICADO: CONTABILIDAD