CERTIFICADO Nº 1

LPN Nº 15/19 – CONTRATO Nº 27/20 CONSTRUCCION DE PAVIMENTO TIPO EMPEDRADO, RIGIDO DE Hº Y CANALIZACIÓN EN DISTINTOS PUNTOS DE LA CIUDAD.-

OBRA: **LOTE 39: CONSTRUCCION DE PAVIMENTO TIPO EMPEDRADO** **FECHA: 29/12/2020**

UBICACIÓN: **BARRIO CIUDAD NUEVA - FRACCIÓN BUEN JESUS.-**

		ADJUDICADO				CERTIFICADO 1		SALDO
ITEM	DESCRIPCION DEL BIEN	U.M.	CANT.	PRECIO UNITARIO	PRECIO TOTAL	CANT.	TOTAL MONTO	CANT.
1	*Marcación y replanteo*	*m2*	*822,00*	*1.640*	*1.348.080*	*822,00*	1.348.080	0,00
2	*Cartel de Obra 1,80X1,80 ml c/ impresión digital en lona vinílica*	*Un*	*1,00*	*820.000*	*820.000*	*1,00*	820.000	0,00
3	*Preparación de terreno, estudio de plano altimétrico, relleno tierra colorada, provisión y colocación con relleno de cordones de Hº pref. y construcción de empedrado sobre tierra colorada.*	*m2*	*822,00*	*40.401*	*33.209.622*	*822,00*	33.209.622	0,00
4	*Triturada sexta*	*m3*	*8,22*	*114.800*	*943.656*	*8,22*	943.656	0,00
5	*Limpieza final*	*Gl*	*1,00*	*820.000*	*820.000*	*1,00*	820.000	0,00
	TOTAL MONTO - IVA INCLUIDO				**37.141.358**		**37.141.358**	

TOTAL MONTO CERTIFICADO N° 1	**37.141.358**	**100%**
DEVOLUCIÓN ANTICIPO 20%	**-7.428.272**	
RETENCIÓN CAUCIONAL 5%	**-1.857.068**	
MONTO NETO A PERCIBIR	**27.856.018**	

Son Guaraníes: VEINTE Y SIETE MILLONES OCHOCIENTOS CINCUENTA Y SEIS MIL DIEZ Y OCHO.----------

POR LA EMPRESA CONTRATISTA **POR LA MUNICIPALIDAD DE CIUDAD DEL ESTE**

PRISMAPAR S.A.
Derlis Lugen Mendoza
Contratista

PRISMAPAR S.A.
RUC: 80075157-4

Ciudad del Este Municipio
CIUDAD DEL ESTE
Dirección de Área Urbana

ARQ. MARLENE AGUILERA
Fiscal de Obra

CONSTRUCCIONES EN GENERAL

PRISMAPAR S.A.

Tel: (061) 578 304
Avda. Monseñor Rodriguez c/ Avda. San Blás
Ciudad del Este - Alto Paraná - Paraguay

Nº de Timbrado: 14539927
RUC: 80075157-4
Inicio de vigencia 19 de Diciembre de 2020
Válido hasta 31 de Diciembre de 2021

FACTURA

Nº 001-001- 0000660

Fecha de Emisión: 29 de DICIEMBRE de 2020 Cond. de Venta: CONTADO( ) CREDITO(X)

Nombre o Razón Social: MUNICIPALIDAD CIUDAD DEL ESTE R.U.C.: 8000 8881-4

Dirección: Tel.: Nota de Remisión Nº:

Cant.	DESCRIPCION	P/ UNITARIO	Ventas Exentas	Ventas 5%	Ventas 10%
	POR CERTIF. Nº 1 DE OBRAS - LOTE 39: COL. TRINC. PAVIM. FILO CUADRADO, BO. CIUDAD NUEVA - FR. BUEN JESUS, S/ CONTRA-TO Nº 27/20 - LPN Nº 15/19 —				
	CERTIFICADO Nº 1 ₲ 37.141.358				
	DEVOL. ANTICIPO 20% ₲ 7.428.272				
	RET. CONTRACTUAL 5% ₲ 1.857.068				
	NETO A COBRAR ₲ 27.856.018				29.713.086
Sub-Totales					29.713.086

Total a Pagar: Gs. [X] USD [ ] VEINTE Y NUEVE MILLONES, SIETE TOTAL:

CIENTOS TRECE MIL OCHENTA Y SEIS.-

Liquidación del IVA (5%) — (10%) 2.701.190 Total IVA 2.701.190

GRAFICOLOR de Genny M. Barrientos RUC. 4124698 - 5 - Av. San José casi Avda. Monday a 100 mts del Colegio San José - C.D.E. - Telefax: (061) 574 462
01 Tal. (50X3) 000651 al 000700 - C. H. I. Nº 2139

ORIGINAL: Comprador
DUPLICADO: Archivo Tributario
TRIPLICADO: Contabilidad (No valido para crédito fiscal)

FOTOS CERTIFICADO Nº 1

(10)

LPN Nº 15/19 – CONTRATO Nº 27/20 CONSTRUCCION DE PAVIMENTO TIPO EMPEDRADO, RIGIDO DE Hº Y CANALIZACIÓN EN DISTINTOS PUNTOS DE LA CIUDAD.-

LOTE 39: CONSTRUCCION DE PAVIMENTO TIPO EMPEDRADO, BARRIO CIUDAD NUEVA - FRACCIÓN BUEN JESUS.-

CONSTRATISTA: PRISMAPAR S.A.

Ciudad del Este Municipalidad
CIUDAD DEL ESTE
¡RECONSTRUYAMOS!
Dirección de Área Urbana

Arquitecta Urbanista
Directora de Área Urbana
Municipalidad C.D.E

CARLOS TILLNER
Ingeniero Civil y Topografo
Pat. Nº: 1.203 MOPC

Prismapar S.A.
RUC: 80075157-4

INFORME Nº 020/2021 F.A

OBRA: CONSTRUCCIÓN DE PAVIMENTO TIPO EMPEDRADO, BARRIO CIUDAD NUEVA – FRACCION BUEN JESUS

CONTRATISTA: **PRISMAPAR S.A.** L.P.N. **Nº 15/19** CONTRATO **Nº 27/2020**

Fecha de Verificación: **20/04/2021**

14

OBSERVACIONES:

a Calidad de la ejecucion; Buena

b Calidad de los materiales; Buena

Declaro bajo fe de juramento que he inspeccionado in situ la Obra "*CONSTRUCCIÓN DE PAVIMENTO TIPO EMPEDRADO, BARRIO CIUDAD NUEVA – FRACCION BUEN JESUS* ". y el informe se ajusta a la realidad, en lo

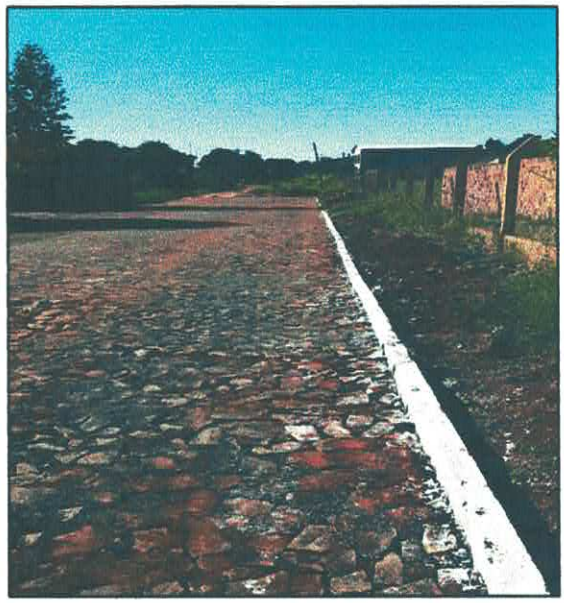

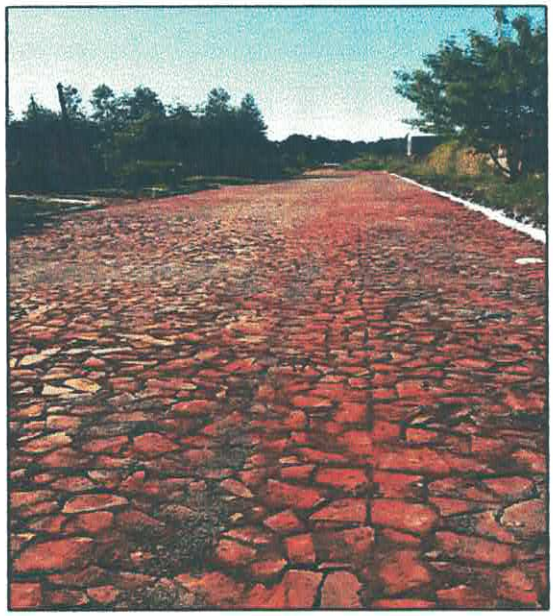

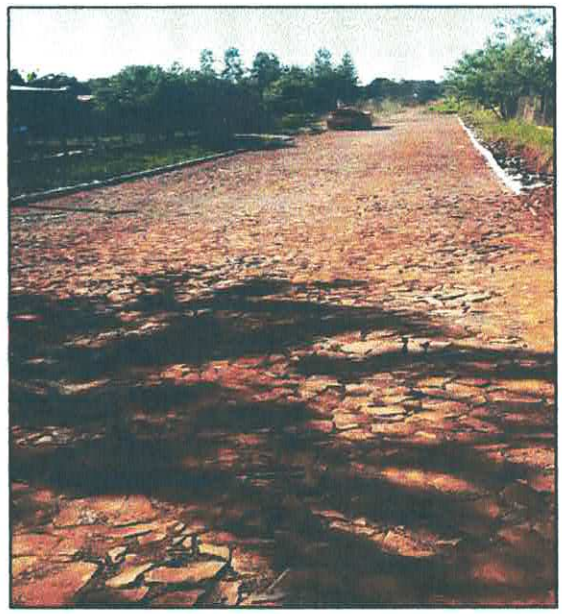

Arq. Miguel A. Portillo Grau
Mat. Nº 1763 C.S.J.
Fiscal de Auditoría

73

Lote 4000124967 , Cons.: 1

SET TRIBUTACION

FORM.427-1

SUBSECRETARÍA DE ESTADO DE TRIBUTACIÓN NÚMERO 42794140060

FECHA 05/02/2020

CERTIFICADO DE CUMPLIMIENTO TRIBUTARIO

DATOS DEL SOLICITANTE

RUC	80075157	NOMBRE O RAZÓN SOCIAL
DV	4	PRISMAPAR SOCIEDAD ANONIMA

A LA FECHA DE EXPEDICIÓN DEL PRESENTE DOCUMENTO EL CONTRIBUYENTE HA CUMPLIDO CON SUS OBLIGACIONES ANTE LA ADMINISTRACIÓN Y SE EMITE EL PRESENTE CERTIFICADO DE CUMPLIMIENTO TRIBUTARIO EN CARÁCTER NORMAL EN VIRTUD A LO ESTABLECIDO EN EL ART. Nº 194 DE LA LEY Nº 125/91 Y SU MODIFICACIÓN CON LA LEY Nº 2421/04 Y DEMÁS DISPOSICIONES VIGENTES.

VALIDO HASTA: 06/03/2020

NÚMERO DE CONTROL : 953C08E4

SUBSECRETARÍA DE ESTADO DE TRIBUTACIÓN

4271800751579 53C08E4

PRISMAPAR S.A.
RUC: 80075157 - 4

0006020

INSTITUTO DE PREVISIÓN SOCIAL

INSTITUTO DE PREVISION SOCIAL
DIRECCION DE APORTE OBRERO PATRONAL
CERTIFICADO DE CUMPLIMIENTO
CON EL SEGURO SOCIAL

Paraguay de la gente

72

USUARIO EMISION: 2067401

FECHA EMISION: 01-10-2020

NRO. CERTIFICADO: 274417

VENCIMIENTO: 14-10-2020

00001471

DATOS DEL EMPLEADOR

Nro. Ruc: 80075157

Nro. Certificado: 274417

Razon Social: PRISMAPAR SOCIEDAD ANONIMA

Actividad(es): COMERCIO AL POR MENOR DE ARTÍCULOS DE FERRETERÍA
CONSTRUCCIÓN DE EDIFICIOS
CONSTRUCCIÓN DE PROYECTOS DE SERVICIOS PÚBLICOS
FABRICACIÓN DE COMPONENTES ELECTRÓNICOS
FABRICACIÓN DE MOTORES, GENERADORES Y TRANSFORMADORES ELÉCTRICOS, APARAT

Fecha de Inscripcion: 05-08-2014

Cantidad de Asegurados: 3

Nro. Patronal(es): 0505-40-0478 -

CONSTE QUE EL(LOS) EMPLEADOR(ES), A LA FECHA DE EMISION DEL PRESENTE CERTIFICADO NO ADEUDA(N) EN CONCEPTO DE APORTE OBRERO PATRONAL

Se expide el presente Certificado sin perjuicio de las facultades de Fiscalizacion y Control otorgadas a la Direccion Aporte Obrero Patronal.
Nota: Cualquier correccion no salvada en el texto invalida el presente certificado. "El presente instrumento solo certifica estar al dia en el pago del aporte Obrero-Patronal del/los personal/es declarado/s, no eximiendo la responsabilidad patronal sobre los no declarados.".

LA MISIÓN DEL INSTITUTO DE PREVISIÓN SOCIAL es "Contribuir al ingreso del número de mas y calificado/a trabajador/a para el desarrollo sinde la excelencia en la gestión de los talentos y recursos, para el bienestar de sus beneficiarios".

La validez de este documento se puede confirmar ingresando el número de mas y calificado/a trabajador/a en el sitio http://servicios.ips.gov.py/constancia

DNCP
DIRECCIÓN NACIONAL DE CONTRATACIONES PÚBLICAS

GOBIERNO NACIONAL

Formulario de Identificación del Personal - FIP

75

Proveedor Adjudicado

PRISMAPAR S.A

RUC

80075157-4

Entidad Contratante

Municipalidad de Ciudad del Este

Descripción del llamado / Contrato

ID: 372718 / Construcción de Pavimento tipo Empedrado, Pavimento Rígido de Hº y Canalizaciones en Distintos Puntos de la Ciudad - Ad Referéndum 2020

Monto del contrato

626.526.818

Empleados vinculados al contrato

Nro.	Nombres	Apellidos	Nro. Documento	Dedicación	Relación	Fecha desvinculación
1	FRANCISCO SOLANO	GONZALEZ RODRIGUEZ	588431	EXCLUSIVA	LABORAL	
2	MARIA VALBINA	VARGAS DE LUGEN	2067401	EXCLUSIVA	LABORAL	

Usuario Impresión: prismapar

Fecha Impresión: 03/11/2020

DNCP
DIRECCIÓN NACIONAL DE CONTRATACIONES PÚBLICAS

GOBIERNO NACIONAL

Formulario de Informe de Servicios Personales - FIS

76

Proveedor Adjudicado

PRISMAPAR S.A

RUC

80075157-4

Entidad Contratante

Municipalidad de Ciudad del Este

Descripción del llamado / Contrato

ID: 372718 / Construcción de Pavimento tipo Empedrado, Pavimento Rígido de Hº y Canalizaciones en Distintos Puntos de la Ciudad - Ad Referéndum 2020

Monto del contrato

626.526.818

Año: 2020 **Periodo:** Noviembre

Empleados vinculados al contrato

Nro.	Nombres	Apellidos	Funciones Exclusivas	Remuneración	Relación	Estado
1	FRANCISCO SOLANO	GONZALEZ RODRIGUEZ	Cumplio	2192839	Contratista	Activo
2	MARIA VALBINA	VARGAS DE LUGEN	Cumplio	2192839	Contratista	Activo

Usuario Impresión: prismapar

Fecha Impresión: 03/11/2020

Poder Judicial
Dirección General de los Registros Publicos

MUNICIPALIDAD DE CIUDAD DEL ESTE (RECONSTRUYAMOS) Unidad Operativa De Contrataciones

70

Informe de Quiebras en línea

PRISMAPAR SOCIEDAD ANONIMA.-

Número Documento: 80075157-4.- **Tipo Documento:** RUC.- 00001470

No se halla registrado pedido de convocatoria de acreedores, ni celebrado concordato alguno, ni su quiebra.-

---------- Fin del informe ----------

Se hace constar para lo que hubiere lugar, que la Base de Datos está formada por órdenes judiciales. Última actualización: 24 horas antes del último día hábil.-

Informe generado electronicamente. Número de certificado electrónico: 28043-33978.-

Nº Entrada: 10602196 **Fecha entrada:** 24/09/2020 11:52:11 **Fecha proceso:** 25/09/2020 10:18:01 **Nº Liquidación:** 29234830B

Operador: BLAS CAÑETE.-

Solicitante: ROSA RAQUEL VALLEJOS CORONEL **Registro/Matricula:** 1199

Poder Judicial
Dirección General de los Registros Publicos

MUNICIPALIDAD DE CAÑETE DEL SUR (RECONOCIMIENTO AMOS) Unidad Operativa De Contrataciones

71

00001409

Informe de Anotaciones Personales
PRISMAPAR SOCIEDAD ANONIMA.-

Número Documento: 80075157-4.- **Tipo Documento:** RUC.-

Goza de la libre disposición de sus bienes y no se hallan registradas sentencias judiciales de interdicción e inhabilitación.-

---------- Fin del informe ----------

Se hace constar para lo que hubiere lugar, que la Base de Datos está formada por órdenes judiciales. Última actualización: 24 horas antes del último día hábil.-

Informe generado electronicamente. Número de certificado electrónico: 28043-1316166.-

Nº Entrada: 10602178 **Fecha entrada:** 24/09/2020 11:49:54 **Fecha proceso:** 25/09/2020 08:31:37 **Nº Liquidación:** 29234877M

Operador: BLAS CAÑETE.-

Solicitante: ROSA RAQUEL VALLEJOS CORONEL **Registro/Matricula:** 1199

74

DIRECCION GENERAL DE CONTROL DE DECLARACIÓN JURADA DE BIENES Y RENTAS

CONSTANCIA DE PRESENTACIÓN DE DJBR DE PERSONAS - FISICAS Y/O JURIDICAS PROVEEDORES DEL ESTADO

Asunción, 06/OCTUBRE /2020.

RAZÓN SOCIAL O NOMBRE	**PRISMAPAR S.A**
RUC N°/C.I.N°	**80075157-4**

DIRECCION DE REGISTRO PÚBLICO DE DJBR

Certificamos: Que obra en nuestro archivo la Declaración Jurada de Bienes y Rentas, presentada a la Contraloría General de la República en cumplimiento a la Ley 6355/2019.

Fecha de Presentación:	06/10/2020
N° DE REGISTRO DE DJBR:	2614

Edy Pereyra Arzamendia
Funcionaria - Mesa de Entrada
Dirección de Registro Público de DJBR

Lic. Mabel Lerea Samaniego
Directora de Área
Dirección de Registros Públicos de DJBR

Escaneado con CamScanner

83

C.C.: LP-30151-20-192452

Fecha de emisión: 28-10-2020

CC - CÓDIGO DE CONTRATACIÓN

La Dirección Nacional de Contrataciones Públicas, certifica que el Proceso de Contratación de Bienes, Obras y/o Servicios cuyos datos se detallan a continuación, fueron comunicados y difundidos a través del portal de internet del Sistema de Información de Contrataciones Públicas (SICP).

1- Datos del Proveedor / Contratista Adjudicado

Nombre / Razón Social del Proveedor y/o Contratista:		PRISMAPAR S.A			
Domicilio Legal:		Avda. Fulgencio Yegros km. 6 - Monday			
Nombre de Fantasia:		PRISMAPAR S.A			
Representante Legal:		Maria Valbina Vargas de Lugen			
Pais de Origen:		Paraguay			
R.U.C. / IDAP:	80075157-4	Tel. / Fax:	0983 678940	Correo Electrónico:	constructoraprismapar@hotmail.com

2- Datos del Procedimiento

Nivel de Entidad:		Municipalidades			
Entidad:		Municipalidad de Ciudad del Este			
Unidad Compradora:		Uoc Ciudad del Este			
Tipo de Procedimiento:		Licitación Pública Nacional			
Descripción del Bien, Obra o Servicio:		Construcción de Pavimento tipo Empedrado, Pavimento Rigido de Hº y Canalizaciones en Distintos Puntos de la Ciudad - Ad Referéndum 2020			
Número de PAC:		372718			
Tipo de Contrato:	Contrato	Número:	27/20	Fecha:	30-09-2020
Monto Total Contratado:	626.526.818	En Letras:	SEISCIENTOS VEINTISEIS MILLONES QUINIENTOS VEINTISEIS MIL OCHOCIENTOS DIEZ Y OCHO		
Moneda:	PYG				

3- Certificación Presupuestaria

Los rubros a ser destinados para la presente Contratación en el Ejercicio Fiscal que corresponda, son los que se detallan a:

Año	Nivel	Entidad	Tipo Presup.	Prog.	Sub Prog.	Proy.	S.G.O.G.	F.F.	O.F.	Dpto.	Monto a ser Utilizado
2020	30	151	3	6	2	0	520	30	1	10	626.526.818
										TOTAL:	626.526.818

29/10/2020 07:55