Gobernación del V Dto. de Caaguazú

Secretaría de Obras

INFORME

CONSTRUCCIÓN Y MONTAJE DE TANQUES DE AGUA Y ACCESORIOS EN LOS DISTRITOS DEL DEPARTAMENTO

LICITACIÓN POR CONCURSO DE OFERTAS (LCO) - CONTRATO N°30/2022 ID Nº 420.110

DISTRITOS BENEFICIARIOS:

DEPARTAMENTO DE CAAGUAZÚ - PARAGUAY

PRESENTADO POR SECRETARÍA DE OBRAS

ARQ. VICTOR MENDIETA MERNES

SECRETARIO DE OBRAS

ARQ. ROSANNA PATRICIA VÁZQUEZ

ASISTENTE DE SECRETARÍA DE OBRAS

CORONEL OVIEDO – PARAGUAY

– 2022 -

INFORME

OBRA A ANALIZADA:

CONSTRUCCIÓN Y MONTAJE DE TANQUES DE AGUA Y ACCESORIOS EN LOS DISTRITOS DEL DEPARTAMENTO - LICITACIÓN POR CONCURSO DE OFERTAS (LCO) - CONTRATO N°30/2022 ID Nº 420.110.-

FECHA:

15 DE NOVIEMBRE DE 2022.

CIUDAD:

DTO. DE CAAGUAZU – PARAGUAY. -

RESUMO

Realizo la visita de inspección del sitio mencionado anteriormente, procedo a las observaciones de la actividad constructiva, las cuales estarán destinadas al uso colectivo de la comunidad, presto especial interés, al estado en el que se encuentran, corroborando las condiciones actuales que se presentan para el desempeño de la actividad constructiva. Realizo las verificaciones correspondientes de lo que he observado y con esta visita cumplida y con las facultades que correspondientes emito el presente informe.

INFORME PARCIAL

Las construcciones ya anteriormente mencionadas, se encuentran terminada, de este modo ya puesta en funcionamiento, he aquí el informe de obras respectivo. -

OBSERVACIONES

NINGUNA. -

DESCRIPCION DE TRABAJOS REALIZADOS

CERTIFICADO DE OBRAS Nº 1. AL DORSO. -

Secretaria de Obras Gobernación del V Dpto. de Caaguazú

Arq. Víctor Mendieta
Secretario de Obras Públicas
Gobernación de Caaguazú

Ítem	Descripción del Bien	% Presente Certificado	% Acumulado hasta el Certificado anterior	% Acumulado hasta presente Certificado
1	**CARTEL DE OBRA – 4ta. LINEA BALANZA - CAAGUAZÚ**	100%	0%	100%
1.1	Provisión y montaje de Tanque Metálico tipo copa de 20 m3. Incluye logo - 4ta Línea Balanza - Caaguazú	100%	0%	100%
2	**CARTEL DE OBRA - BARRIO DE LUNA - CAAGUAZÚ**	100%	0%	100%
2.1	Provisión y Montaje de Tanque Metálico tipo copa de 20 m3. Incluye logo - Barrio de Luna - Caaguazú	100%	0%	100%
3	**CARTEL DE OBRA - COLONIA VY'APAGUAZU 2da. AGUA - CAAGUAZÚ**	100%	0%	100%
3.1	Provisión y Montaje de Tanque Metálico tipo copa de 20 m3. Incluye logo - Colonia Vy'apaguasu 2da Agua - Caaguazú	100%	0%	100%
4	**CARTEL DE OBRA - BARRIO CONSTITUCIÓN - CAAGUAZÚ**	100%	0%	100%
4.1	Provisión y Montaje de Tanque Metálico tipo copa de 20 m3. Incluye logo - Barrio Constitución Caaguazú	100%	0%	100%
5	**CARTEL DE OBRA - BARRIO SAN MIGUEL JAKU - CAAGUAZÚ**	100%	0%	100%
5.1	Provisión y Montaje de Tanque Metálico tipo copa 20 m3. Incluye Logo - Barrio San Miguel Jaku - Caaguazú	100%	0%	100%
6	**CARTEL DE OBRA - PUENTE SECO - JUAN MANUEL FRUTOS**	100%	0%	100%
6.1	Fabricación e Instalación de base y estructura metálica - Puente Seco - Juan Manuel Frutos	100%	0%	100%
6.2	Montaje de Tanque de fibra de 10 m3. Incluye logo - Puente Seco - Juan Manuel Frutos	100%	0%	100%
7	**CARTEL DE OBRA - MIL PALO - NUEVA TOLEDO**	100%	0%	100%
7.1	Provisión y Montaje de extensión eléctrica - Cable pre ensamblado de 2x35 mm - Mil Palo - Nueva Toledo	100%	0%	100%
7.2	Provisión y Montaje de Cañería 1,1/4 - Mil Palo - Nueva Toledo	100%	0%	100%
8	**CARTEL DE OBRA - COSTA ALEGRE, EL PROGRESO - CNEL. OVIEDO**	100%	0%	100%
8.1	Provisión y Montaje de Electrobomba de 3 HP 220V. Incluye accesorios de conexión - Costa Alegre, El Progreso - Cnel. Oviedo	100%	0%	100%
8.2	Provisión y Montaje de Tanque Metálico Tanque tipo copa de 15 m3. Incluye Logo - Costa Alegre, El Progreso - Cnel. Oviedo	100%	0%	100%
8.3	Provisión y Montaje de Cercado Perimetral 5x5, Incluye poste metálico, cordón de mampostería, tejidos y portón de acceso - Costa Alegre, El Progreso - Cnel. Oviedo	100%	0%	100%
9	**CARTEL DE OBRA - COSTA ALEGRE, SAN ROQUE - CNEL. OVIEDO**	100%	0%	100%
9.1	Provisión y Montaje de Electrobomba de 5,5 HP 380V. Incluye accesorios de conexión - Costa Alegre, El Progreso - Cnel. Oviedo	100%	0%	100%

Arq. Víctor Manuel [illegible]
Secretario de Obras Públicas
Gobernación de Caaguazú

Secretaría de Obras
Gobernación del V Dpto. de Caaguazú

10	**CARTEL DE OBRA - MBOKAJA'I - VAQUERÍA**	100%	0%	100%
10.1	Provisión y Montaje de Electrobomba de 2 HP 220V. Incluye accesorios de conexión - Mbokaj'i - Vaquería	100%	0%	100%
11	**CARTEL DE OBRA - SANTA LIBRADA 6ta LÍNEA - CAAGUAZÚ**	100%	0%	100%
11.1	Provisión y Montaje de Electrobomba de 3 HP 220V. Incluye accesorios de conexión - Santa Librada 6ta. Línea - Caaguazú	100%	0%	100%
		PORCENTAJE CERTIFICACION		**100%**

SE ADJUNTA RESPALDO FOTOGRAFICO

Arq. Víctor Me Ideta
Secretario de Obras Públicas
Gobernación de Caaguazú

Secretaría de Obras
Gobernación del V Dpto. de Caaguazú

Gobernación del V Dto. de Caaguazú

Secretaría de Obras

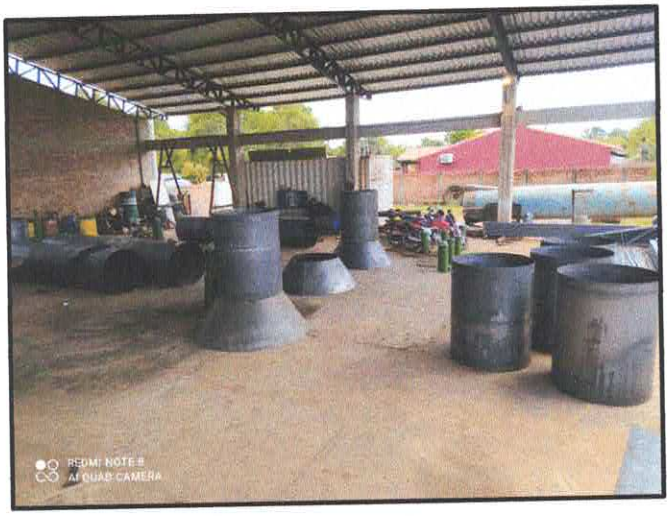

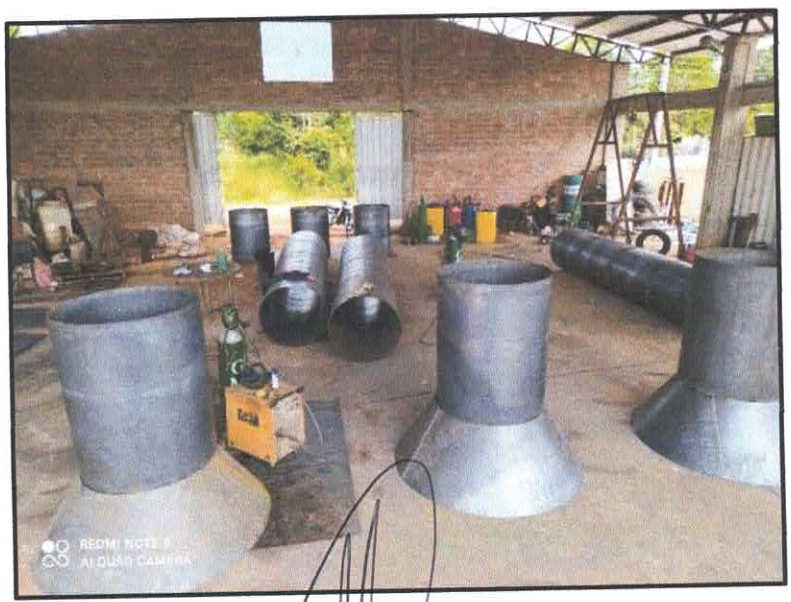

Arq. Víctor Me ld eta
Secre ldo e Obr ..ic s
Gobernación de Caaguazú

Secretaria de Obras
del V Dpto. de Caaguazú

Gobernación del V Dto. de Caaguazú

Secretaría de Obras

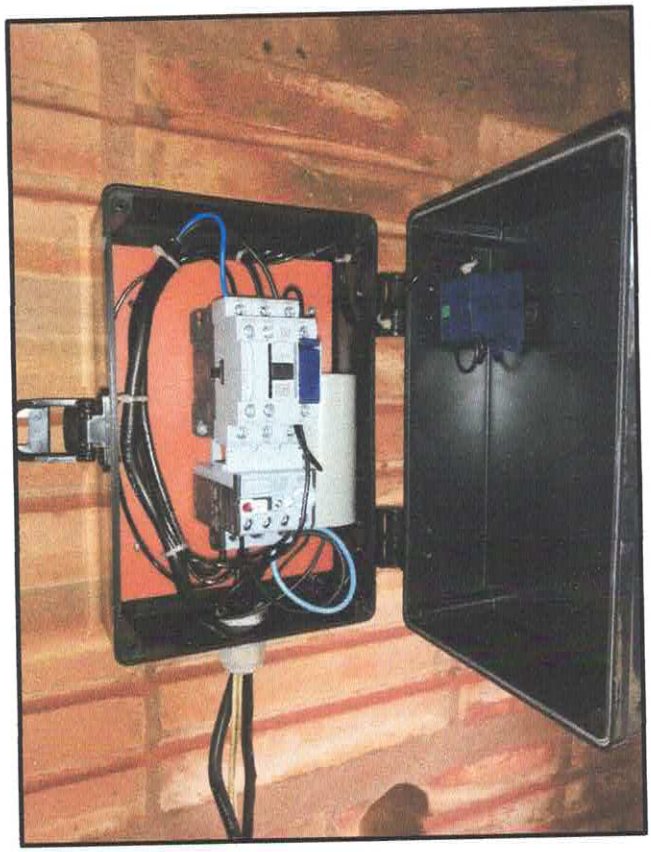

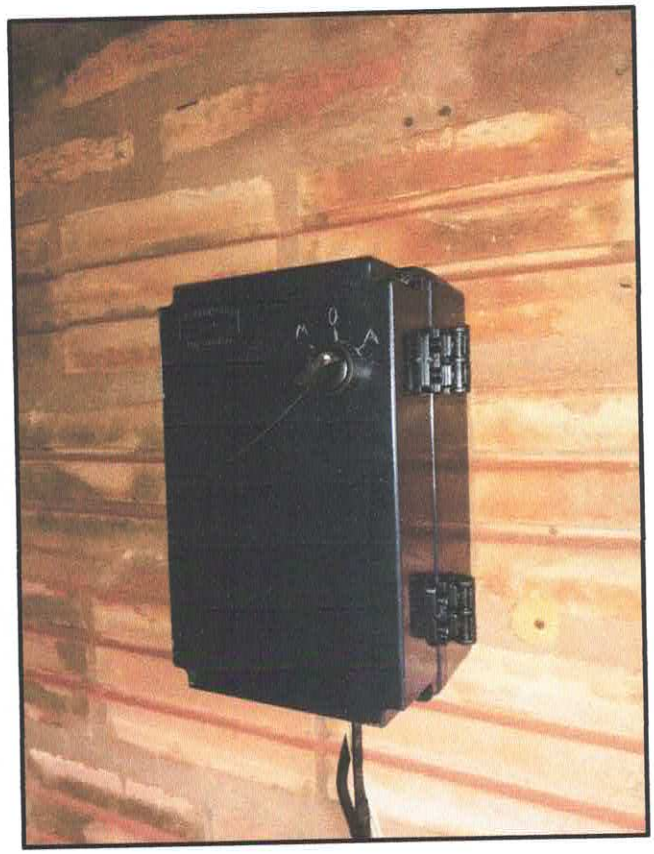

Arq. Víctor Maidana
Secretario de Obras
Gobernación de Caaguazú

Secretaría de Obras
Gobernación del V Dpto. de Caaguazú

Gobernación del V Dto. de Caaguazú

Secretaría de Obras

Secretaría de Obras
Gobernación del V Dpto. de Caaguazú

Arq. Victor Mendieta
Secretario de Obras
Gobernación de Caaguazú

Gobernación del V Dto. de Caaguazú

Secretaría de Obras

Arq. Víctor Mendieta
Secretario de Obras Públicas
Gobernación de Caaguazú

Secretaría de Obras
Gobernación del V Dpto. de Caaguazú

Gobernación del V Dto. de Caaguazú

Secretaría de Obras

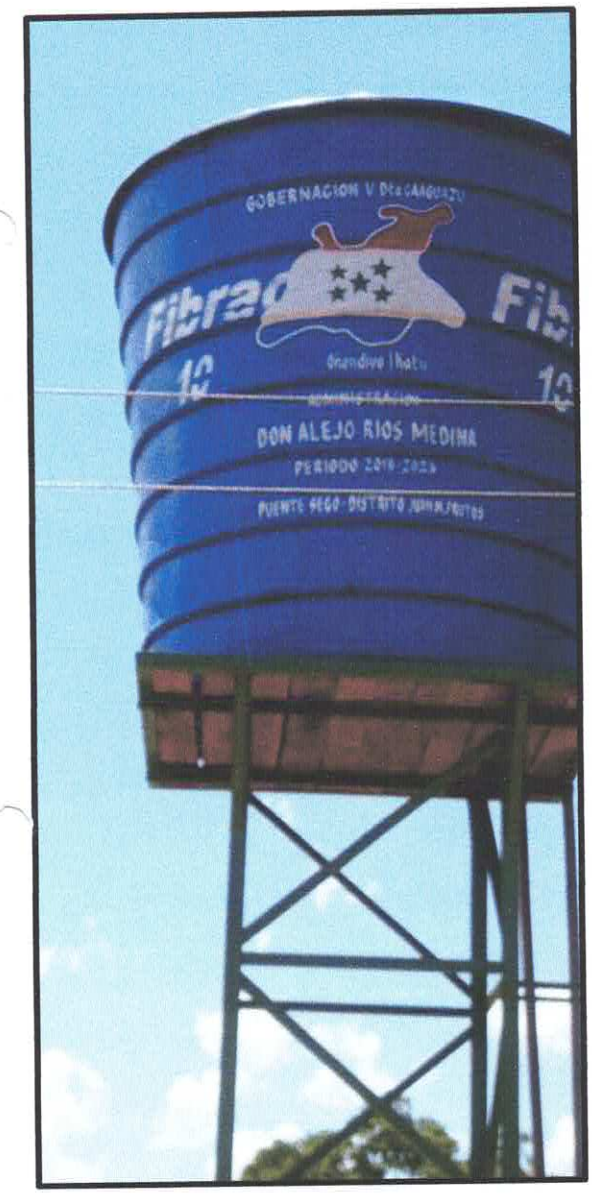

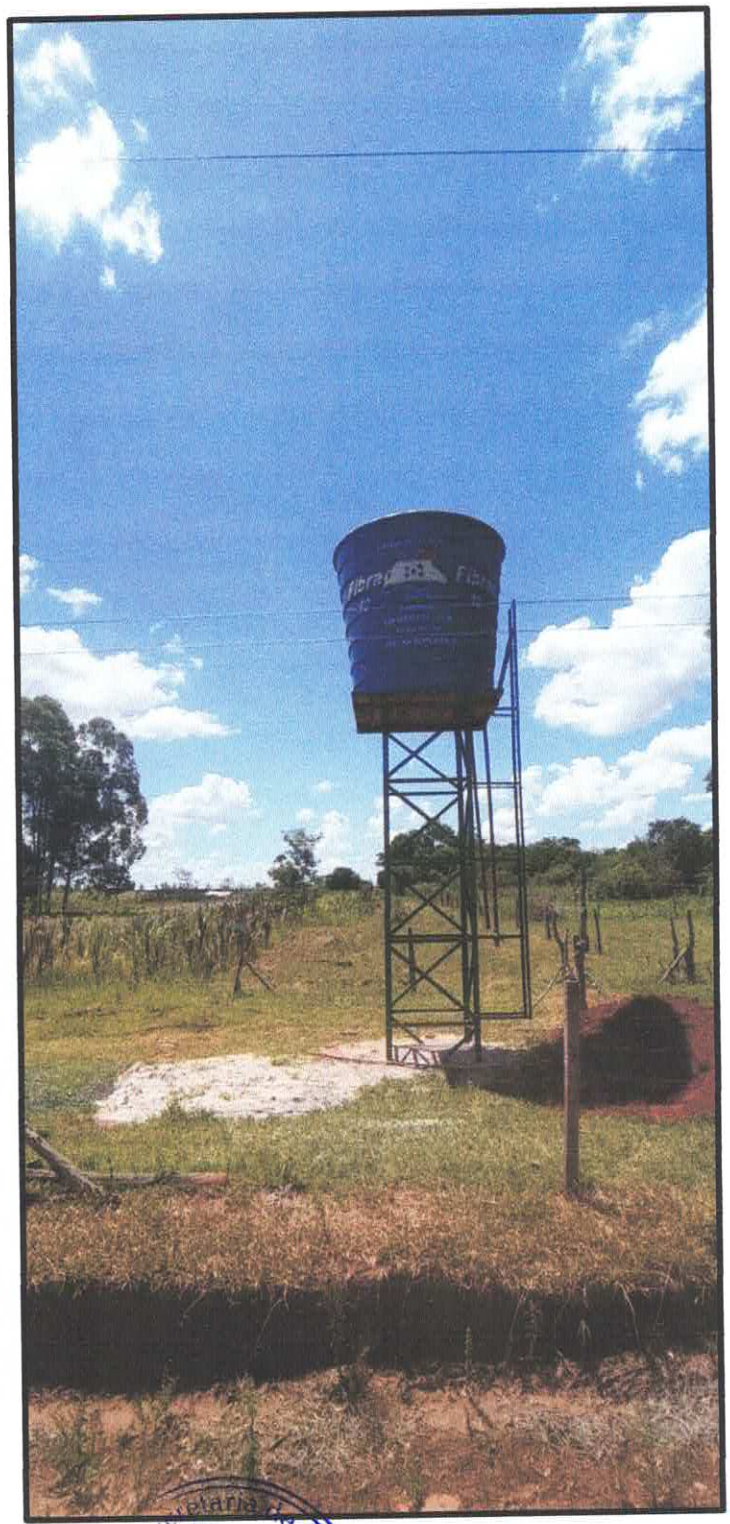

Arq. Víctor Mendieta
Secretario de Obras Públicas
Gobernación de Caaguazú

Secretaría de Obras
Dpto. de Caaguazú