CERTIFICADO DE OBRA 01/2019

Descripción del llamado: LPN "CONSTRUCCIÓN DE PAVIMENTO TIPO EMPEDRADO EN DIFERENTES DISTRITOS DEL DEPARTAMENTO DE ALTO PARANÁ" - PLURIANUAL 2020 - ID Nº.: 368.600 - Contrato Nº 52/2019

Convocante: GOBERNACIÓN DE ALTO PARANÁ

Contratista: EA Construcciones

Fecha: 20 de Noviembre de 2019

Ubicación: Santa Clara de Ciudad Presidente Franco

Ítem	Descripción del Bien	Unidad de Medida	Cantidad	Precio unitario	Precio total	CANTIDAD CERTIFICADA			MONTO CERTIFICADO			Porcentaje
						Anterior	Actual	Acumulado	Anterior	Actual	Acumulado	
34	Cartel metalico con soporte	Metros cuadrados	4	350.000	1.400.000	0	0,0	0,0	0	0	0	0%
35	Preparacion de obra	Metros cuadrados	3.205	1.750	5.608.750	0	3.205,0	3.205,0	0	5.608.750	5.608.750	100%
36	Servicio de remosion de terreno	Metros cuadrados	3.205	2.100	6.730.500	0	3.205,0	3.205,0	0	6.730.500	6.730.500	100%
37	Servicio de nivelado de terreno	Metros cúbicos	641	2.100	1.346.100	0	641,0	641,0	0	1.346.100	1.346.100	100%
38	Construcción de empedrado	Metros cuadrados	3.205	20.300	65.061.500	0	1.602,5	1.602,5	0	32.530.750	32.530.750	50%
39	Construccion de enripiado	Metros cuadrados	3.205	2.100	6.730.500	0	961,5	961,5	0	2.019.150	2.019.150	30%
40	Construccion de cordon	Metro lineal	890	20.300	18.067.000	0	623,0	623,0	0	12.646.900	12.646.900	70%
41	Relleno y compactacion de terreno	Metros cuadrados	3.205	2.100	6.730.500	0	3.205,0	3.205,0	0	6.730.500	6.730.500	100%
42	Relleno y compactacion de terreno	Metros cuadrados	3.205	2.100	6.730.500	0	3.205,0	3.205,0	0	6.730.500	6.730.500	100%
43	Servicio de limpieza general de la construccion	Metros cuadrados	3.205	1.050	3.365.250	0	0,0	0,0	0	0	0	0%
			Precio Total		**121.770.600**		**Certificado Nº1**			**74.343.150**	**74.343.150**	**63%**

Monto del Contrato		**121.770.600**
CERTIFICADO Nº 1		**74.343.150**
RETENCION FONDO DE REPARO	**5%**	3.717.158
MONTO NETO		70.625.993
TOTAL A COBRAR		**70.625.993**

MONTO NETO CERTIFICADO Nº 1 SON GUARANIES: Setenta millones seiscientos veinticinco mil novecientos noventa y tres.

Representante Legal
EA Construcciones

E.A. Construcciones
de: Lic. Ever Amarilla
RUC 2951246-8
0983-625392
Minga Guazú - A. Paraná

GOBERNACION ALTO PARANA * Secretaría Técnica de Planificación * PARAGUAY

Fiscal de Obra

ACTA DE MEDICIÓN Nº 1/2019

Descripción del llamado: LPN "CONSTRUCCIÓN DE PAVIMENTO TIPO EMPEDRADO EN DIFERENTES DISTRITOS DEL DEPARTAMENTO DE ALTO PARANÁ" - PLURIANUAL 2020 - ID Nº.: 368.600Contrato Nº 52/2019

Convocante: GOBERNACIÓN DE ALTO PARANÁ

Contratista: EA Construcciones

Fecha: 20 de Noviembre de 2019

Ubicación: Barrio Santa Clara de Ciudad de Presidente Franco

Ítem	Descripción del Bien	Unidad de Medida	Cantidad	%	ACTUAL	%	ACUMULADO
34	Cartel metalico con soporte	Metros cuadrados	4	0	0,0	0%	0
35	Preparacion de obra	Metros cuadrados	3.205	0	3.205,0	100%	3205
36	Servicio de remosion de terreno	Metros cuadrados	3.205	0	3.205,0	100%	3205
37	Servicio de nivelado de terreno	Metros cúbicos	641	0	641,0	100%	641
38	Construcción de empedrado	Metros cuadrados	3.205	0	1.602,5	50%	1602,5
39	Construccion de enripiado	Metros cuadrados	3.205	0	961,5	30%	961,5
40	Construccion de cordon	Metro lineal	890	0	623,0	70%	623
41	Relleno y compactacion de terreno	Metros cuadrados	3.205	0	3.205,0	100%	3205
42	Relleno y compactacion de terreno	Metros cuadrados	3.205	0	3.205,0	100%	3205
43	Servicio de limpieza general de la construccion	Metros cuadrados	3.205	0	0,0	0%	0

Representante Legal
EA Construcciones

E.A. Construcciones
de: Lic. Ever Amarilla
RUC 2951246-8
0983-625392
Minga Guazú - A. Paraná

GOBERNACIÓN ALTO PARANÁ

Fiscal de Obra

CERTIFICADO DE OBRA 01/2019

Descripción del llamado: LPN "CONSTRUCCIÓN DE PAVIMENTO TIPO EMPEDRADO EN DIFERENTES DISTRITOS DEL DEPARTAMENTO DE ALTO PARANÁ" - PLURIANUAL 2020 - ID Nº.: 368.600

Convocante: GOBERNACIÓN DE ALTO PARANÁ

Contratista: EA Construcciones

Fecha: 20 de Noviembre de 2019

Ubicación: Santa Rosa de Ciudad Presidente Franco

Ítem	Descripción del Bien	Unidad de Medida	Cantidad	Precio unitario	Precio total	CANTIDAD CERTIFICADA			MONTO CERTIFICADO			Porcentaje
						Anterior	Actual	Acumulado	Anterior	Actual	Acumulado	
34	Cartel metalico con soporte	Metros cuadrados	4	350.000	1.400.000	0	0,0	0,0	0	0	0	0%
35	Preparacion de obra	Metros cuadrados	3.205	1.750	5.608.750	0	3.205,0	3.205,0	0	5.608.750	5.608.750	100%
36	Servicio de remosion de terreno	Metros cuadrados	3.205	2.100	6.730.500	0	3.205,0	3.205,0	0	6.730.500	6.730.500	100%
37	Servicio de nivelado de terreno	Metros cúbicos	641	2.100	1.346.100	0	641,0	641,0	0	1.346.100	1.346.100	100%
38	Construcción de empedrado	Metros cuadrados	3.205	20.300	65.061.500	0	1.602,5	1.602,5	0	32.530.750	32.530.750	50%
39	Construccion de enripiado	Metros cuadrados	3.205	2.100	6.730.500	0	961,5	961,5	0	2.019.150	2.019.150	30%
40	Construccion de cordon	Metro lineal	890	20.300	18.067.000	0	623,0	623,0	0	12.646.900	12.646.900	70%
41	Relleno y compactacion de terreno	Metros cuadrados	3.205	2.100	6.730.500	0	3.205,0	3.205,0	0	6.730.500	6.730.500	100%
42	Relleno y compactacion de terreno	Metros cuadrados	3.205	2.100	6.730.500	0	3.205,0	3.205,0	0	6.730.500	6.730.500	100%
43	Servicio de limpieza general de la construccion	Metros cuadrados	3.205	1.050	3.365.250	0	0,0	0,0	0	0	0	0%
			Precio Total		**121.770.600**		**Certificado Nº1**			**74.343.150**	**74.343.150**	**63%**

Monto del Contrato		**121.770.600**
CERTIFICADO Nº 1		**74.343.150**
RETENCION FONDO DE REPARO	5%	3.717.158
MONTO NETO		70.625.993
TOTAL A COBRAR		**70.625.993**

MONTO NETO CERTIFICADO Nº 1 SON GUARANIES: Setenta millones seiscientos veinticinco mil novecientos noventa y tres.

Representante Legal
EA Construcciones

E.A. Construcciones
de: Lic. Ever Amarilla
RUC 2951246-8
0983-625392
Minga Guazú - A. Paraná

Fiscal de Obra

GOBERNACIÓN ALTO PARANÁ * Secretaría

ACTA DE MEDICIÓN Nº 1/2019

Descripción del llamado: LPN "CONSTRUCCIÓN DE PAVIMENTO TIPO EMPEDRADO EN DIFERENTES DISTRITOS DEL DEPARTAMENTO DE ALTO PARANÁ" - PLURIANUAL 2020 - ID Nº.: 368.600Contrato Nº 52/2019

Convocante: GOBERNACIÓN DE ALTO PARANÁ

Contratista: EA Construcciones

Fecha: 20 de Noviembre de 2019

Ubicación: Barrio Santa Rosa de Ciudad de Presidente Franco

Ítem	Descripción del Bien	Unidad de Medida	Cantidad	%	ACTUAL	%	ACUMULADO
1	Cartel metalico con soporte	Metros cuadrados	4	0	0,0	0%	0
2	Preparacion de obra	Metros cuadrados	1.216	0	1.216,0	100%	1216
3	Servicio de remosion de terreno	Metros cuadrados	1.216	0	1.216,0	100%	1216
4	Servicio de nivelado de terreno	Metros cúbicos	243	0	243,0	100%	243
5	Construcción de empedrado	Metros cuadrados	1.216	0	608,0	50%	608
6	Construccion de enripiado	Metros cuadrados	1.216	0	608,0	50%	608
7	Construccion de cordon	Metro lineal	304	0	243,2	80%	243,2
8	Relleno y compactacion de terreno	Metros cuadrados	1.216	0	1.216,0	100%	1216
9	Relleno y compactacion de terreno	Metros cuadrados	1.216	0	1.216,0	100%	1216
10	Servicio de limpieza general de la construccion	Metros cuadrados	1.216	0	0,0	0%	0

Representante Legal
EA Construcciones

E.A. Construcciones
de: Lic. Ever Amarilla
RUC 2951246-8
0983-625392
Minga Guazú - A. Paraná

Fiscal de Obra

GOBERNACION ALTO PARANA

CERTIFICADO DE OBRA 01/2019

Descripción del llamado: LPN "CONSTRUCCIÓN DE PAVIMENTO TIPO EMPEDRADO EN DIFERENTES DISTRITOS DEL DEPARTAMENTO DE ALTO PARANÁ" - PLURIANUAL 2020 - ID Nº.: 368.600 - Contrato Nº 52/2019

Convocante: GOBERNACIÓN DE ALTO PARANÁ

Contratista: EA Construcciones

Fecha: 20 de Noviembre de 2019

Ubicación: Santo Domingo de Ciudad Presidente Franco

Ítem	Descripción del Bien	Unidad de Medida	Cantidad	Precio unitario	Precio total	CANTIDAD CERTIFICADA			MONTO CERTIFICADO			Porcentaje
						Anterior	Actual	Acumulado	Anterior	Actual	Acumulado	
11	Cartel metalico con soporte	Metros cuadrados	4	350.000	1.400.000	0	0,0	0,0	0	0	0	0%
12	Preparacion de obra	Metros cuadrados	4.008	1.750	7.014.000	0	4.008,0	4.008,0	0	7.014.000	7.014.000	100%
13	Servicio de remosion de terreno	Metros cuadrados	4.008	2.100	8.416.800	0	4.008,0	4.008,0	0	8.416.800	8.416.800	100%
14	Relleno y compactacion de terreno	Hora	25	280.000	7.000.000	0	25,0	25,0	0	7.000.000	7.000.000	100%
15	Relleno y compactacion de terreno	Hora	25	245.000	6.125.000	0	25,0	25,0	0	6.125.000	6.125.000	100%
16	Servicio de nivelado de terreno	Metros cúbicos	1.403	2.100	2.946.300	0	1.403,0	1.403,0	0	2.946.300	2.946.300	100%
17	Construcción de empedrado	Metros cuadrados	4.008	20.300	81.362.400	0	2.004,0	2.004,0	0	40.681.200	40.681.200	50%
18	Construccion de enripiado	Metros cuadrados	4.008	2.100	8.416.800	0	1.603,2	1.603,2	0	3.366.720	3.366.720	40%
19	Construccion de cordon	Metro lineal	416	20.300	8.444.800	0	291,2	291,2	0	5.911.360	5.911.360	70%
20	Construccion de cordon	Metro lineal	568	63.000	35.784.000	0	397,6	397,6	0	25.048.800	25.048.800	70%
21	Relleno y compactacion de terreno	Metros cuadrados	4.008	2.100	8.416.800	0	4.008,0	4.008,0	0	8.416.800	8.416.800	100%
22	Relleno y compactacion de terreno	Metros cuadrados	4.008	2.100	8.416.800	0	4.008,0	4.008,0	0	8.416.800	8.416.800	100%
23	Servicio de limpieza general de la construccion	Metros cuadrados	4.008	1.050	4.208.400	0	0,0	0,0	0	0	0	0%
			Precio Total		**187.952.100**		**Certificado Nº1**			**123.343.780**	**123.343.780**	**63%**

Monto del Contrato		**187.952.100**
CERTIFICADO Nº 1		**123.343.780**
RETENCION FONDO DE REPARO	5%	6.167.189
MONTO NETO		117.176.591
TOTAL A COBRAR		**117.176.591**

MONTO NETO CERTIFICADO Nº 1 SON GUARANIES: Cientos diesisiete millones cientos setenta y seis mil quinientos noventa y uno.

Representante Legal
EA Construcciones

E.A. Construcciones
de: Lic. Ever Amarilla
RUC 2951246-8
0983-625392
Minga Guazú - A. Paraná

Fiscal de Obra

GOBERNACION ALTO PARANÁ
Secretaría

ACTA DE MEDICIÓN Nº 1/2019

Descripción del llamado: LPN "CONSTRUCCIÓN DE PAVIMENTO TIPO EMPEDRADO EN DIFERENTES DISTRITOS DEL DEPARTAMENTO DE ALTO PARANÁ" - PLURIANUAL 2020 - ID Nº.: 368.600Contrato Nº 52/2019

Convocante: GOBERNACIÓN DE ALTO PARANÁ

Contratista: EA Construcciones

Fecha: 20 de Noviembre de 2019

Ubicación: Barrio Santo Domingo de Ciudad de Presidente Franco

Ítem	Descripción del Bien	Unidad de Medida	Cantidad	%	ACTUAL	%	ACUMULADO
11	Cartel metalico con soporte	Metros cuadrados	4	0	0,0	0%	0
12	Preparacion de obra	Metros cuadrados	4.008	0	4.008,0	100%	4008
13	Servicio de remosion de terreno	Metros cuadrados	4.008	0	4.008,0	100%	4008
14	Relleno y compactacion de terreno	Hora	25	0	25,0	100%	25
15	Relleno y compactacion de terreno	Hora	25	0	25,0	100%	25
16	Servicio de nivelado de terreno	Metros cúbicos	1.403	0	1.403,0	100%	1403
17	Construcción de empedrado	Metros cuadrados	4.008	0	2.004,0	50%	2004
18	Construccion de enripiado	Metros cuadrados	4.008	0	1.603,2	40%	1603,2
19	Construccion de cordon	Metro lineal	416	0	291,2	70%	291,2
20	Construccion de cordon	Metro lineal	568	0	397,6	70%	397,6
21	Relleno y compactacion de terreno	Metros cuadrados	4.008	0	4.008,0	100%	4008
22	Relleno y compactacion de terreno	Metros cuadrados	4.008	0	4.008,0	100%	4008
23	Servicio de limpieza general de la construccion	Metros cuadrados	4.008	0	0,0	0%	0

Representante Legal
EA Construcciones
E.A. Construcciones
de: Lic. Ever Amarilla
RUC 2951246-8
0983-625392
Minga Guazú - A. Paraná

GOBERNACION ALTO PARANA * Secretaría Obras Públicas *

Fiscal de Obra

CERTIFICADO DE OBRA 01/2019

Descripción del llamado: LPN "CONSTRUCCIÓN DE PAVIMENTO TIPO EMPEDRADO EN DIFERENTES DISTRITOS DEL DEPARTAMENTO DE ALTO PARANÁ" - PLURIANUAL 2020 - ID Nº.: 368.600 - Contrato Nº 52/2019

Convocante: GOBERNACIÓN DE ALTO PARANÁ

Contratista: EA Construcciones

Fecha: 20 de Noviembre de 2019

Ubicación: Sagrado Corazón de Ciudad Presidente Franco

Item	Descripción del Bien	Unidad de Medida	Cantidad	Precio unitario	Precio total	CANTIDAD CERTIFICADA			MONTO CERTIFICADO			Porcentaje
						Anterior	Actual	Acumulado	Anterior	Actual	Acumulado	
24	Cartel metalico con soporte	Metros cuadrados	4	350.000	1.400.000	0	0,0	0,0	0	0	0	0%
25	Preparacion de obra	Metros cuadrados	2.969	1.750	5.195.750	0	2.969,0	2.969,0	0	5.195.750	5.195.750	100%
26	Servicio de remosion de terreno	Metros cuadrados	2.969	2.100	6.234.900	0	2.969,0	2.969,0	0	6.234.900	6.234.900	100%
27	Servicio de nivelado de terreno	Metros cúbicos	1.039	2.100	2.181.900	0	1.039,0	1.039,0	0	2.181.900	2.181.900	100%
28	Construcción de empedrado	Metros cuadrados	2.969	20.300	60.270.700	0	1.484,5	1.484,5	0	30.135.350	30.135.350	50%
29	Construccion de enripiado	Metros cuadrados	2.969	2.100	6.234.900	0	1.484,5	1.484,5	0	3.117.450	3.117.450	50%
30	Construccion de cordon	Metro lineal	742	20.300	15.062.600	0	371,0	371,0	0	7.531.300	7.531.300	50%
31	Relleno y compactacion de terreno	Metros cuadrados	2.969	2.100	6.234.900	0	2.969,0	2.969,0	0	6.234.900	6.234.900	100%
32	Relleno y compactacion de terreno	Metros cuadrados	2.969	2.100	6.234.900	0	2.969,0	2.969,0	0	6.234.900	6.234.900	100%
33	Servicio de limpieza general de la construccion	Metros cuadrados	2.969	1.050	3.117.450	0	0,0	0,0	0	0	0	0%
			Precio Total		**112.168.000**		**Certificado Nº1**			**66.866.450**	**66.866.450**	**63%**

Monto del Contrato		**112.168.000**
CERTIFICADO Nº 1		**66.866.450**
RETENCION FONDO DE REPARO	5%	3.343.323
MONTO NETO		63.523.128
TOTAL A COBRAR		**63.523.128**

MONTO NETO CERTIFICADO Nº 1 SON GUARANIES: Sesenta y tres millones quinientos veintitres mil cientos veintiocho.

Representante Legal
EA Construcciones

E.A. Construcciones
de: Lic. Ever Amarilla
RUC 2951246-8
0983-625392
Minga Guazú - A. Paraná

Fiscal de Obra

GOBERNACION ALTO PARANA * Secretaría Técnica de Planificación * REPUBLICA DEL PARAGUAY

ACTA DE MEDICIÓN Nº 1/2019

Descripción del llamado: LPN "CONSTRUCCIÓN DE PAVIMENTO TIPO EMPEDRADO EN DIFERENTES DISTRITOS DEL DEPARTAMENTO DE ALTO PARANÁ" - PLURIANUAL 2020 - ID Nº.: 368.600Contrato Nº 52/2019

Convocante: GOBERNACIÓN DE ALTO PARANÁ

Contratista: EA Construcciones

Fecha: 20 de Noviembre de 2019

Ubicación: Barrio Sagrado Corazón de Ciudad de Presidente Franco

Ítem	Descripción del Bien	Unidad de Medida	Cantidad	%	ACTUAL	%	ACUMULADO
24	Cartel metalico con soporte	Metros cuadrados	4	0	0,0	0%	0
25	Preparacion de obra	Metros cuadrados	2.969	0	2.969,0	100%	2969
26	Servicio de remosion de terreno	Metros cuadrados	2.969	0	2.969,0	100%	2969
27	Servicio de nivelado de terreno	Metros cúbicos	1.039	0	1.039,0	100%	1039
28	Construcción de empedrado	Metros cuadrados	2.969	0	1.484,5	50%	1484,5
29	Construccion de enripiado	Metros cuadrados	2.969	0	1.484,5	50%	1484,5
30	Construccion de cordon	Metro lineal	742	0	371,0	50%	371
31	Relleno y compactacion de terreno	Metros cuadrados	2.969	0	2.969,0	100%	2969
32	Relleno y compactacion de terreno	Metros cuadrados	2.969	0	2.969,0	100%	2969
33	Servicio de limpieza general de la construccion	Metros cuadrados	2.969	0	0,0	0%	0

Representante Legal
EA Construcciones
E.A. Construcciones
de: Lic. Ever Amarilla
RUC 2951246-8
0983-625392
Minga Guazú - A. Paraná

GOBERNACIÓN ALTO PARANÁ
Secretaría de Planificación

Fiscal de Obra

FOTOS DE OBRAS DEL BARRIO SANTA CLARA, SANTO DOMINGO, Bº SAGRADO CORAZÓN Y Bº SANTA ROSA DE LA CIUDAD DE PRESIDENTE FRANCO

E.A. Construcciones
de: Lic. Ever Amarilla
RUC 2951246-8
0983-625392
Minga Guazú - A. Paraná

GOBERNACIÓN ALTO PARANÁ

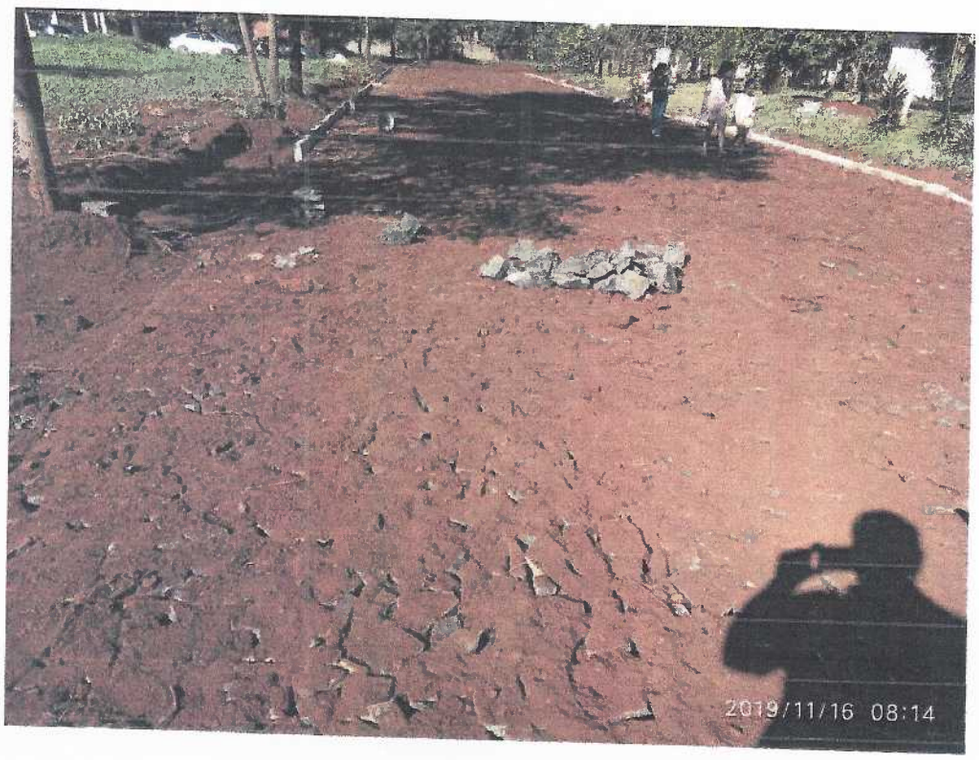

E.A. Construcciones
de: Lic. Ever Amarilla
RUC 2951246-8
0983-625392
Minga Guazú - A. Paraná

GOBERNACION ALTO PARANA
Dpto. Obras y Servicios

F.A. Construcciones
de: Lic. Ever Amarilla
RUC 2351246-8
0983-625392
Minga Guazú - A. Paraná

E.A. Construcciones
de: Lic. Ever Amarilla
RUC 2951246-8
0983-625392
Minga Guazú - A. Paraná

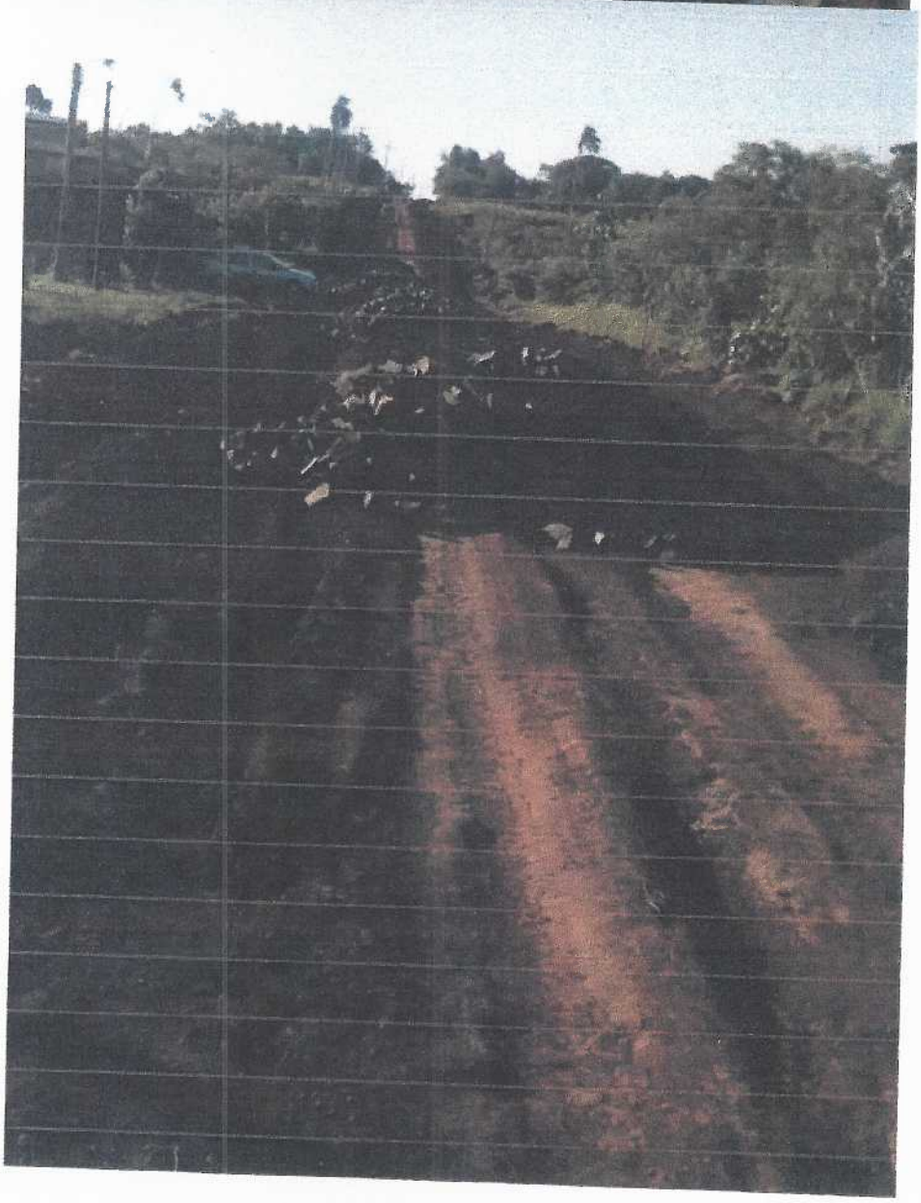

E.A. Construcciones
de: Lic. Ever Amarilla
RUC 2951246-8
0983-625392
Minga Guazú - A. Paraná