INFORME DE OBRAS

Fiscal de obra: Ing. Carlos Javier Amarilla.

Entidad: Gobernación de Itapúa.

Dependencia: Secretaría de Obras Públicas y transporte.

Periodo de Fiscalización: Mayo

Orden N°	ID N°	Distrito	Localidad / Beneficiario	Detalle	ADJUDICADO	Contacto	Contrato	Tipo de Licitación		Fiscal Asignado	Monto Contrato	Anticipo 20%	Prórroga(días)	Plazo de Ejecución (días corridos)	Fecha de Inicio	Fecha de Terminación Prevista	Avance de Ejecución %	Observación
1	434.738	Mayor Otaño	Arroyo San Juan	Puente de Hormigon Armado - - 20 mts x 9 mts	CONSTRUMAQ SUR SRL	3261940	76/23	LPN N°	05/23.	Ing. Carlos Amarilla	998.056.537	199.611.307		240	22/12/23	18/08/24	76,56%	
2		Carlos A. López	Escuela Agrícola / Arroyo 22	Puente de Hormigon Armado -- 18 mts x 9 mts	Ing. Jorge Diaz Lavigne	675 475	83/23	LPN N°	05/23.	Ing. Carlos Amarilla	985.000 000	197.000.000		240	22/12/23	18/08/24	47,04%	
3		San Rafael del Paraná	Naranjito / Arroyo Tembey'mi	Puente de Hormigon Armado - - 20 mts x 9 mts	Miguel Angel Chavez	0981-281-899	84/23	LPN N°	05/23.	Ing. Carlos Amarilla	1.035.253.760	207.050.752		240	22/12/23	18/08/24	55,65%	
4		Encarnación	4 Potrero / Arroyo Ka'yguangue	Puente de Hormigon Armado -- 18 mts x 9 mts	Jaime Becirko Garcia	0717 20354	95/23	LPN N°	05/23.	Ing. Carlos Amarilla	797.778.680	159.555.736		240	22/12/23	18/08/24	69,90%	
5		San Juan del Paraná		Empedrado - 406 ml (Lote N° 1)				LCO N°	34/23	Ing. Carlos Amarilla	269.559.058	53.911.812	53	105	19/12/23	25/05/24	97,08%	
6	435.860	Tomás R. Pereira	María Auxiliadora	Empedrado con Cordón Escondido - 760 ml	Gregorio Vera Jara - LAPACHO CONSTRUCCIONES	0741-252 024	74/23	LCO N°	36/23.	Ing. Carlos Amarilla	398.621.800	79.724.360		150	19/12/23	17/05/24	67,69%	
7		Itapúa Poty	Pirapo'i - Cruce Ita	Empedrado - 500 ML	JL y Compañía SA	0983 578 600	96/23	LCO N°	36/23.	Ing. Carlos Amarilla	266.478.906	53.285.781	50	135	19/12/23	21/06/24	100,00%	
8	437.007	Carlos A. López	frente a la Escuela Básica N.° 2515 General Pedro Duarte. - Km 2	Construcción de Pavimento tipo Empedrado con cordón escondido 448 ml	Dionel Olmedo Núñez	0985 910 459	59/23	LCO N°	34/23.	Ing. Carlos Amarilla	180.615.506	36.123.101	36	90	22/12/23	26/04/24	75,30%	
9	437.009	Carlos A. López	Km 20	Construcción de Pavimento tipo Empedrado con cordón cuneta 425 ml -	Edgar Wilfrido Alfonso Arzamendia	0986 449-580	57/23	LCO N°	36/23.	Ing. Carlos Amarilla	189.975.874	37.995.175	84	90	09/01/24	01/07/24	88,20%	
10	437.023	Yatytay	Barrio San Antonio Km. 17 - Yatytay.	Construcción de Pavimento tipo Empedrado con Cordón Escondido de Hormigón. Long. 425 metros lineales,	Dionel Olmedo Núñez	0985 910 459	58/23	LCO N°	38/23.	Ing. Carlos Amarilla	139.183.032	27.836.606	36	90	22/12/23	26/04/24	93,21%	
11	437.010	Mayor Otaño	Calle Presidente Franco	Construccion de Empedrado con Cordon Cuneta de Hormigon en la - 297 metros lineales	José Domingo Ferreira Martínez	985758947	92/23	LCD N°	37/23.	Ing. Carlos Amarilla	151.505.541	30.301.108		90	22/12/23	21/03/24	100,00%	

GOBERNACION DEPARTAMENTAL ITAPÚA
Fiscalización de Obras

Ing. Carlos Javier Amarilla
Fiscal de Obras
Gobernación de Itapúa

INFORME DE OBRAS – MAYO

OBRA: CONSTRUCCIÓN DE PUENTE EN EL DISTRITO DE MAYOR OTAÑO – SOBRE ARROYO SAN JUAN – LOTE NRO 1

EMPRESA CONTRATISTA: CONSTRUMAQ SUR S.R.L.	**Nº DE TELÉFONO:** 0981 104 390	**Nº CONTRATO:** 76/2023	**FECHA DE INICIO:** 22-12-2023
MODALIDAD / LOTE: LPN Nº 05/2023	**PLAZO CONTRACTUAL:** 240DÍAS	**MONTO DEL CONTRATO:** 998.056.537 Gs.	**TERMINACIÓN PREVISTA:** 18-08-2023.

Fiscal a Cargo: Secretaria de Obras Públicas.

Fecha de Visita: mayo del 2024

Avance de Obra: 76.56%

OBSERVACIONES GENERALES:

La obra posee un buen avance con relación a su cronograma físico financiero, cuadro y curva de avance previsto.

Cuenta con las materiales in situ y necesarios para su continuidad, además de los equipos y herramientas menores.

Se anexa registro fotográfico de avances.

GOBERNACIÓN DEPARTAMENTAL ITAPÚA
Fiscalización de Obras

Ing. Carlos Javier Amarilla
Fiscal de Obras
Gobernación de Itapúa

Teléf: +59571204568
Correos: general@itapua.gov.py
generalitapuapy@gmail.com

Gobernación de Itapúa / RUC: 80009721-1
Dirección: Avda. Cnel. Luis Irrazábal e/ Cap. Pedro Juan Caballero y Sgto. Reverchon
Encarnación - Itapúa - Paraguay

GOBERNACIÓN DEPARTAMENTAL DE ITAPÚA
Fiscalización de Obras

Ing. Carlos Javier Amarilla
Fiscal de Obras
Gobernación de Itapúa

Teléf: +59571204568
Correos: general@itapua.gov.py
generalitapuapy@gmail.com

Gobernación de Itapúa / RUC: 80009721-1
Dirección: Avda. Cnel. Luis Irrazábal e/ Cap. Pedro Juan Caballero y Sgto. Reverchon
Encarnación - Itapúa - Paraguay

Ing. Carlos Javier Amarilla
Fiscal de Obras
Gobernación de Itapúa

Fiscalización de Obras

Teléf: +59571204568
Correos: general@itapua.gov.py
generalitapuapy@gmail.com
Gobernación de Itapúa / RUC: 80009721-1
Dirección: Avda. Cnel. Luis Irrazábal e/ Cap. Pedro Juan Caballero y Sgto. Reverchon
Encarnación - Itapúa - Paraguay

INFORME DE OBRAS – MAYO

OBRA: CONSTRUCCIÓN DE PUENTES EN CARLOS ANTONIO LÓPEZ

EMPRESA CONTRATISTA: ING. JORGE FERNANDO DIAZ LAVIGNE	**Nº DE TELÉFONO:** 0981 - 448866	**Nº CONTRATO:** 83/2023	**FECHA DE INICIO:** 22-12-2023
MODALIDAD / LOTE: LPN Nº 05/2023	**PLAZO CONTRACTUAL:** 240DÍAS	**MONTO DEL CONTRATO:** 985.000.000 Gs.	**TERMINACIÓN PREVISTA:** 18-08-2024.

Fiscal a Cargo: Secretaria de Obras Públicas.

Fecha de Visita: MAYO del 2024

Avance de Obra: 47.04%

OBSERVACIONES GENERALES:

La obra posee atraso en el avance con relación a su cronograma físico financiero, cuadro y curva de avance previsto. Se ha remitido Orden de servicios solicitando mayor avance.

Se anexa registro fotográfico de avances.

GOBERNACIÓN DEPARTAMENTAL DE ITAPÚA
Fiscalización de Obras

Ing. Carlos Javier Amarilla
Fiscal de Obras
Gobernación de Itapúa

GOBERNACIÓN DEPARTAMENTAL DE ITAPÚA
Fiscalización de Obras

Ing. Carlos Javier Amarilla
Fiscal de Obras
Gobernación de Itapúa

Ita
lug
O
TUNIDA
DES

INFORME DE OBRAS – MAYO

OBRA: CONSTRUCCIÓN DE PUENTES SOBRE ARROYO TEMBE´YMI NARANJITO SAN RAFAEL DEL PARANÁ – LOTE 2

EMPRESA CONTRATISTA: ING. MIGUEL ANGEL CHAVES HAUSMAN	**Nº DE TELÉFONO:** 0981 - 281899	**Nº CONTRATO:** 84/2023	**FECHA DE INICIO:** 22-12-2023
MODALIDAD / LOTE: LPN Nº 05/2023	**PLAZO CONTRACTUAL:** 240DÍAS	**MONTO DEL CONTRATO:** 1.035.253.760 Gs.	**TERMINACIÓN PREVISTA:** 18-08-2024

Fiscal a Cargo: Secretaria de Obras Públicas.

Fecha de Visita: MAYO del 2024

Avance de Obra: 55,65%

OBSERVACIONES GENERALES:

La obra posee un buen avance con relación a su cronograma físico financiero, cuadro y curva de avance previsto.

Cuenta con las materiales in situ y necesarios para su continuidad, además de los equipos y herramientas menores.

Se anexa registro fotográfico de avances.

GOBERNACIÓN DEPARTAMENTAL DE ITAPÚA
Fiscalización de Obras

Ing. Carlos Javier Amarilla
Fiscal de Obras
Gobernación de Itapúa

Teléf: +59571204568
Correos: general@itapua.gov.py
generalitapuapy@gmail.com
Gobernación de Itapúa / RUC: 80009721-1
Dirección: Avda. Cnel. Luis Irrazábal e/ Cap. Pedro Juan Caballero y Sgto. Reverchon
Encarnación - Itapúa - Paraguay

Fiscalización
Ing. Carlos Javier Duran Caballero
Fiscal de Obras
Gobernación de Itapúa

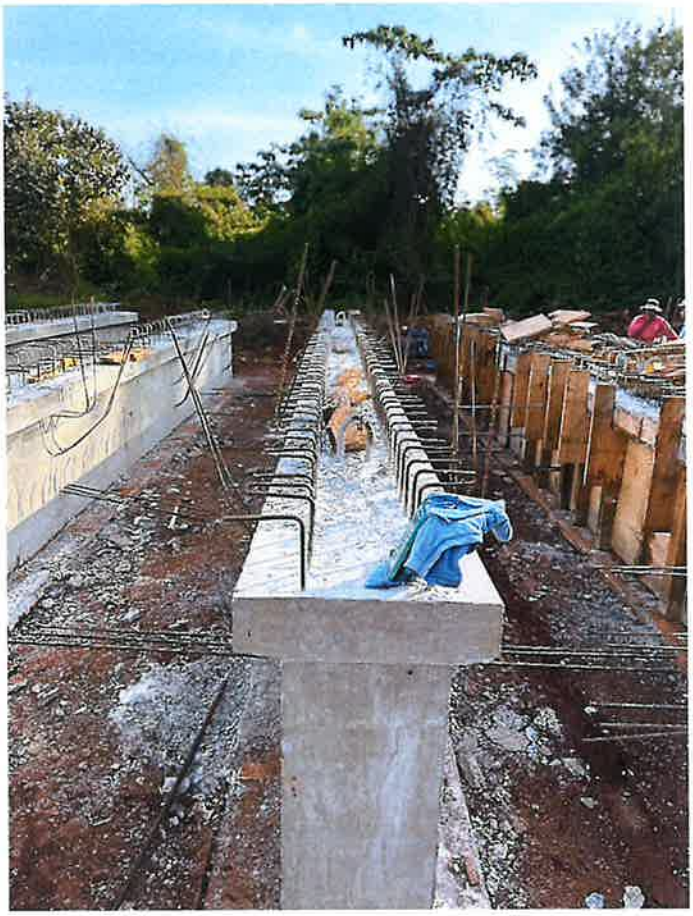

80009721-1
Teléf: +59571204568
Correos: generalitapuapy@gmail.com
Dirección: Avda. Cnel. Luis Irrazábal e/ Cap. Pedro Juan Caballero y Sgto. Reverchon
Encarnación - Itapúa - Paraguay

Ing. Carlos Javier Aguirre
Fiscal de Obras
Gobernación de Itapúa

GOBERNACIÓN DEPARTAMENTAL DE ITAPÚA
Fiscalización de Obras

Fiscalización de Obras
Ing. Carlos Javier Amarilla
Fiscal de Obras
Gobernación de Itapúa

80009721-1
Teléf: +595712045 68
Correos: general@itapua.gov.py
generalitapuapy@gmail.com
Dirección: Avda. Cnel. Luis Irrazábal e/ Cap. Pedro Juan Caballero y Sgto. Reverchon
Encarnación - Itapúa - Paraguay

INFORME DE OBRAS – MAYO

OBRA: CONSTRUCCIÓN DE PUENTE EN EL DISTRITO DE ENCARNACIÓN – SOBRE EL ARROYO KA´YGUANGUE CERRITO - LOTE N° 4

EMPRESA CONTRATISTA:	Nº DE TELÉFONO:	Nº CONTRATO:	FECHA DE INICIO:
ARQ. JAIME BECZKO GARCIA	0985 - 777880	95/2023	22-12-2023
MODALIDAD / LOTE:	**PLAZO CONTRACTUAL:**	**MONTO DEL CONTRATO:**	**TERMINACIÓN PREVISTA:**
LPN Nº 05/2023	240DÍAS	797.778.860 Gs.	18-08-2023.

Fiscal a Cargo: Secretaria de Obras Públicas.

Fecha de Visita: MAYO del 2024

Avance de Obra: 69.90%

OBSERVACIONES GENERALES:

La obra posee un buen avance con relación a su cronograma físico financiero, cuadro y curva de avance previsto.

Cuenta con las materiales in situ y necesarios para su continuidad, además de los equipos y herramientas menores.

Se anexa registro fotográfico de avances.

GOBERNACION DEPARTAMENTAL DE ITAPÚA
Fiscalización de Obras

Ing. Carlos Javier Amarilla
Fiscal de Obras
Gobernación de Itapúa

Teléf: +59571204568
Correos: general@itapua.gov.py
generalitapuapy@gmail.com
Gobernación de Itapúa / RUC: 80009721-1
Dirección: Avda. Cnel. Luis Irrazábal c/ Cap. Pedro Juan Caballero y Sgto. Reverchon
Encarnación - Itapúa - Paraguay

Fiscalización de Obras

Ing. Carlos Javier Amarilla
Fiscal de Obras
Gobernación de Itapúa

Teléf: +59571204568
Correos: general@itapua.gov.py
generalitapuapy@gmail.com

Gobernación de Itapúa / RUC: 80009721-1
Dirección: Avda. Cnel. Luis Irrazábal c/ Cap. Pedro Juan Caballero y Sgto. Reverchon
Encarnación - Itapúa - Paraguay

INFORME DE OBRAS – MAYO

OBRA: LOTE 1- CONSTRUCCIÓN DE EMPEDRADO EN SAN JUAN DEL PARANÁ CALLE FULGENCIO YEGROS, DESDE REFUGIO PESQUERO HASTA CEMENTERIO MUNICIPAL - ID: 435.865

EMPRESA CONTRATISTA: ING. DIEGO JARA ESTIGARRIBIA	**Nº DE TELÉFONO:** 0983 - 578600	**UBICACIÓN:** San Juan del Paraná	**MONTO DEL CONTRATO:** 269.559.058 Gs.
MODALIDAD: CO Nº 34/2023	**Nº CONTRATO:** 94/2023	**LOTE:** Lote N° 1	**FECHA DE INICIO:** 19-12-2023
PLAZO CONTRACTUAL: 105 DÍAS	**TERMINACIÓN PREVISTA:** 02-04-2023.	**PRORROGA:** 79 DÍAS	**FECHA DE TERMINACIÓN CON PRORROGA:** 20-06-2024

Fiscal a Cargo: Secretaria de Obras Públicas.

Fecha de Visita: MAYO del 2024

Avance de Obra: 97.08%

OBSERVACIONES GENERALES:

Se está ejecutando compactación final del empedrado. Se anexa registro fotográfico de avances.

GOBERNACIÓN DEPARTAMENTAL DE ITAPÚA Fiscalización de Obras

Ing. Carlos Javier Amarilla
Fiscal de Obras
Gobernación de Itapúa

Teléf: +59571204568
Correos: general@itapua.gov.py
generalitapuapy@gmail.com
Gobernación de Itapúa / RUC: 80009721-1
Dirección: Avda. Cnel. Luis Irrazábal e/ Cap. Pedro Juan Caballero y Sgto. Reverchon
Encarnación - Itapúa - Paraguay

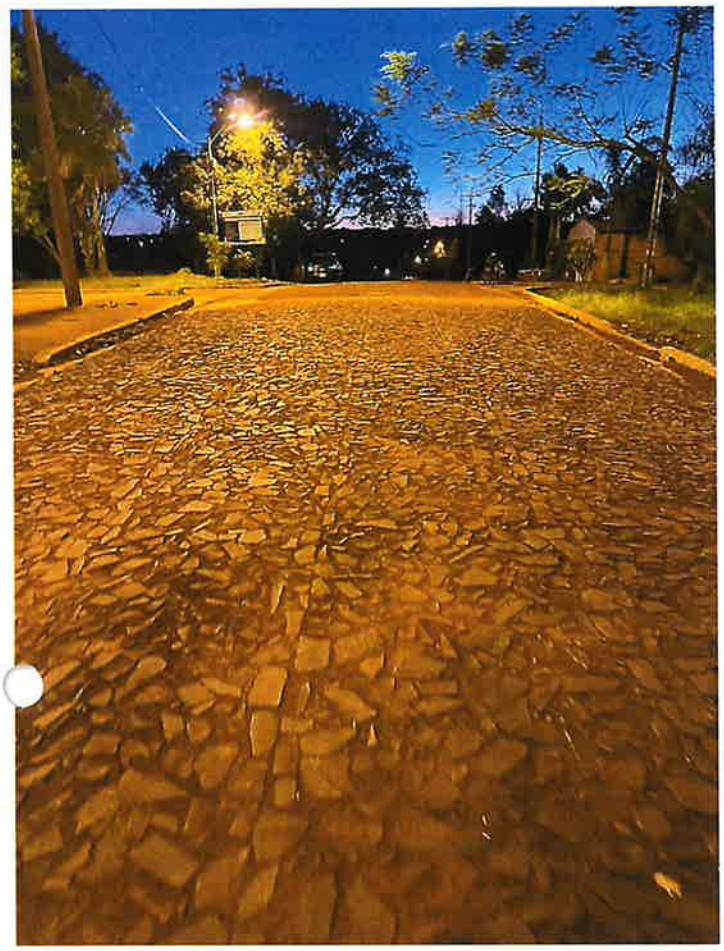

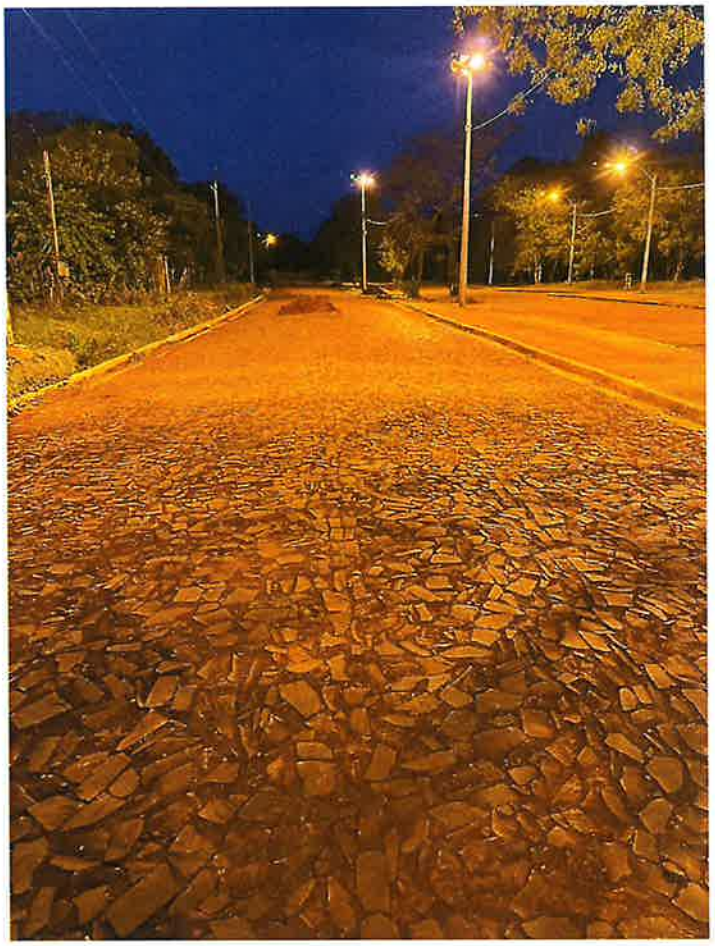

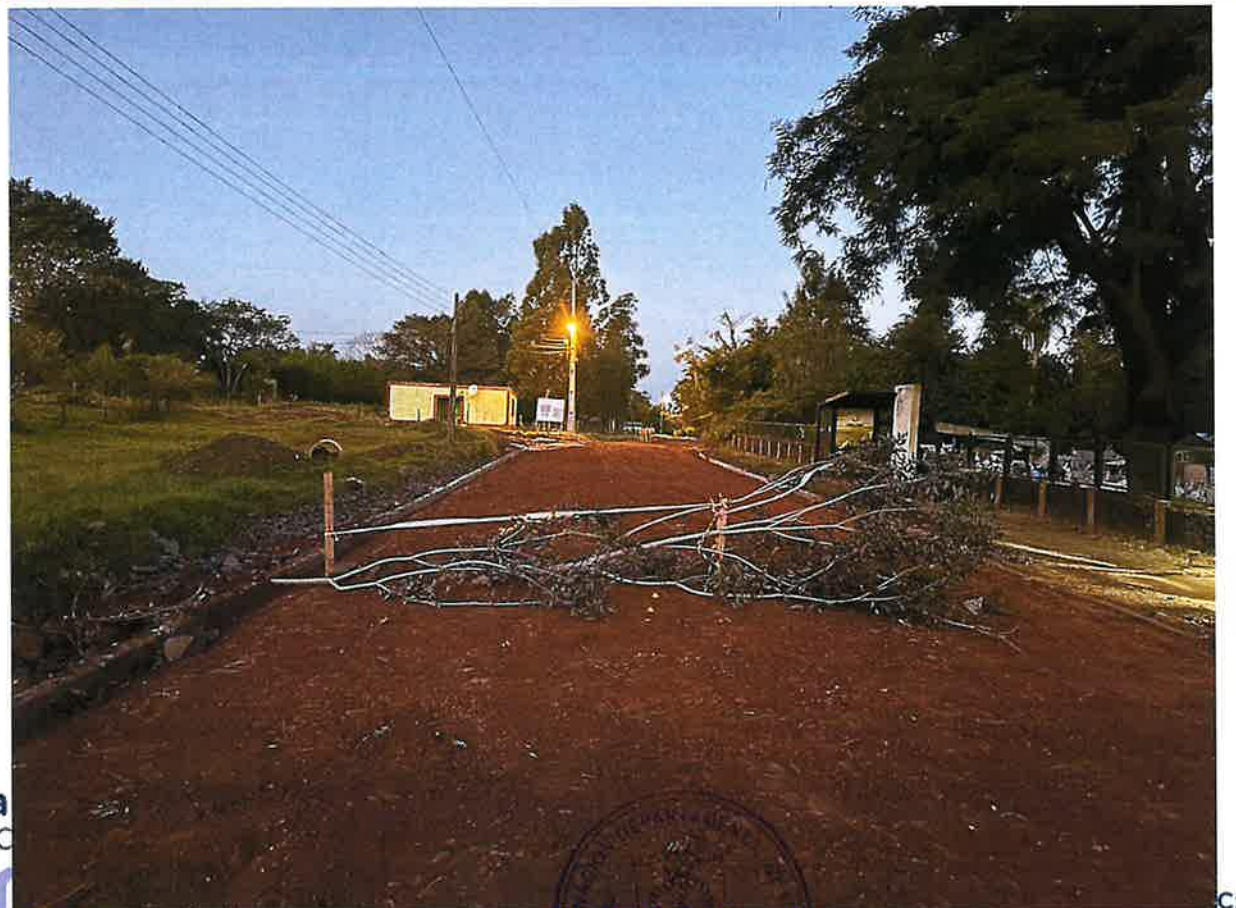

C: 80009721-1
Teléf: +59571204
Correos: general@itapua.gov.py
generalitapuapy@gmail.com
Dirección: Avda. Cnel. Luis Irrazábal e/ Cap. Pedro Juan Caballero y Sgto. Reverchon
Encarnación - Itapúa - Paraguay

Fiscalización de Obras
Ing. Carlos Javier Am
Fiscal de Obras
Gobernación de Itapúa

INFORME DE OBRAS – MAYO

OBRA: CONSTRUCCIÓN DE PAVIMENTO PÉTREO TIPO EMPEDRADO CON CORDÓN ESCONDIDO DE HORMIGÓN - MARIA AUXILIADORA

EMPRESA CONTRATISTA: SR. GREGORIO VERA JARA	**Nº DE TELÉFONO:** 0985 - 916562	**Nº CONTRATO:** 74/2023 **MODALIDAD:** CO Nº 36/2023	**MONTO DEL CONTRATO:** 398.621.800 Gs.
FECHA DE INICIO: 19-12-2023 **PLAZO CONTRACTUAL:** 150 DÍAS	**TERMINACIÓN PREVISTA:** 18-05-2024.	**PRORROGA: RES. N° 655/2024** 64 DÍAS	**FECHA DE TERMINACIÓN CON PRORROGA:** 21-07-2024.

Fiscal a Cargo: Secretaria de Obras Públicas.

Fecha de Visita: MAYO del 2023

Avance de Obra: 67.69%

OBSERVACIONES GENERALES:

La obra posee atraso con relación a su cronograma físico financiero, cuadro y curva de avance previsto. Se ha remitido Orden de Servicio solicitando acelerar el avance de la obra.

Cuenta con las materiales in situ y necesarios para su continuidad, además de los equipos y herramientas menores.

Se está ejecutando actualmente pavimento tipo empedrado.

Se anexa registro fotográfico de avances.

GOBERNACIÓN DEPARTAMENTAL DE ITAPÚA Fiscalización de Obras

Ing. Carlos Javier Amarilla
Gobernación de Itapúa

Teléf: +59571204568
Correos: general@itapua.gov.py
generalitapuapy@gmail.com

Gobernación de Itapúa / RUC: 80009721-1
Dirección: Avda. Cnel. Luis Irrazábal e/ Cap. Pedro Juan Caballero y Sgto. Reverchon
Encarnación - Itapúa - Paraguay

Ing. Carlos Javier A. Pino
Fiscal de Obras
Gobernación de Itapúa

Fiscalización de Obras
Gobernación de Itapúa

Teléf: +595712[illegible]568
Correos: general@itapua.gov.py
generalitapuapy@gmail.com
Gobernación de Itapúa / RUC: 80009721-1
Dirección: Avda. Cnel. Luis Irrazábal e/ Cap. Pedro Juan Caballero y Sgto. Reverchon
Encarnación - Itapúa - Paraguay

INFORME DE OBRAS – MAYO

OBRA: LOTE Nro 2- CONSTRUCCIÓN DE PAVIMENTO PÉTREO TIPO EMPEDRADO CON CORDÓN ESCONDIDO DE HORMIGÓN – BARRIO PIRAPO'I – CRUCE ITA – ID: 435.860.

EMPRESA CONTRATISTA:	Nº DE TELÉFONO:	Nº CONTRATO:	UBICACIÓN:
JL Y COMPAÑÍA S.A.	0983 - 578600	96/2023	Pirapo´i - Itapúa Poty
FECHA DE INICIO:	**MODALIDAD:**	**LOTE :**	**PLAZO CONTRACTUAL**
19-12-2023	CO Nº 36/2023	Lote Nro 2	135 DÍAS
MONTO DEL CONTRATO:	**TERMINACIÓN PREVISTA:**	**PRORROGA:**	**FECHA DE TERMINACIÓN CON PRORROGA:**
266.428.906 Gs.	02-05-2024.	50 DÍAS	21-06-2024.

Fiscal a Cargo: Secretaria de Obras Públicas.

Fecha de Visita: mayo del 2024

Avance de Obra: 100%

OBSERVACIONES GENERALES:

GOBERNACIÓN DEPARTAMENTAL DE ITAPÚA Fiscalización de Obras

Ing. Carlos Javier Amarilla
Fiscal de Obras
Gobernación de Itapúa

La obra está concluida.

Se anexa registro fotográfico.

Teléf: +59571204568
Correos: general@itapua.gov.py
generalitapuapy@gmail.com

Gobernación de Itapúa / RUC: 80009721-1
Dirección: Avda. Cnel. Luis Irrazábal c/ Cap. Pedro Juan Caballero y Sgto. Reverchon
Encarnación - Itapúa - Paraguay

Gobernación de Itapúa / RUC: 80009721-1
Teléf: +5957120[illegible]
Dirección: Avda. Cnel. Luis Irrazábal e/ Cap. Pedro Juan Caballero y Sgto. Reverchon
Correos: general@itapua.gov.py
generalitapuapy@gmail.com
Encarnación - Itapúa - Paraguay

Fiscalización de Obras
Fiscal de Obras
Gobernación de Itapúa

INFORME DE OBRAS – MAYO

OBRA: CONSTRUCCIÓN DE PAVIMENTO TIPO EMPEDRADO CON CORDÓN ESCONDIDO FRENTE A LA ESCUELA BÁSICA Nº2515 GENERAL PEDRO DUARTE - KM2 COLONIA 7 DE AGOSTO - CARLOS ANTONIO LÓPEZ - PLURIANUAL- ID:437.007

EMPRESA CONTRATISTA: SR. DIOSNEL OLMEDO NUÑEZ	**Nº DE TELÉFONO: 0985- 910459**	**Nº CONTRATO: 59/2023**	**FECHA DE INICIO: 22-12-2023**
MODALIDAD / LOTE: CD Nº 34/2023	**PLAZO CONTRACTUAL: 90 DÍAS**	**MONTO DEL CONTRATO: 180.615.506 Gs.**	**TERMINACIÓN PREVISTA: 21-03-2024.**

Fiscal a Cargo: **Secretaria de Obras Públicas.**

Fecha de Visita: **MAYO del 2024**

Avance de Obra: **75,30%**

OBSERVACIONES GENERALES:

La obra tiene atraso en su avance con relación a su cronograma físico financiero, cuadro y curva de avance previsto. Se ha remitido solicitud de mayor avance.

Se anexa registro fotográfico de avances.

GOBERNACIÓN DEPARTAMENTAL DE ITAPÚA
Fiscalización de Obras

Ing. Carlos Javier Amarilla
Fiscal de Obras
Gobernación de Itapúa

Carlos Javier Amarilla
Fiscal de Obras
Gobernación de Itapúa

INFORME DE OBRAS – MAYO

OBRA: CONSTRUCCIÓN DE PAVIMENTO TIPO EMPEDRADO CON CORDÓN CUNETA CARLOS ANTONIO LÓPEZ KM 20 -DISTRITO DE CARLOS ANTONIO LÓPEZ – PLURIANUAL - ID:437.009

EMPRESA CONTRATISTA: SR. EDGAR WILFRIDO ALFONZO ARZAMENDIA	Nº DE TELÉFONO: 0986 - 449580	Nº CONTRATO: 57/2023	FECHA DE INICIO: 09-1-2024
MODALIDAD / LOTE: CD Nº 36/2023	PLAZO CONTRACTUAL: 90 DÍAS	MONTO DEL CONTRATO: 189.975.874 Gs.	TERMINACIÓN PREVISTA: 08-04-2024.

Fiscal a Cargo: Secretaria de Obras Públicas.

Fecha de Visita: MAYO del 2024

Avance de Obra: 88.20%

OBSERVACIONES GENERALES:

La obra posee atraso en su avance con relación a su cronograma físico financiero, cuadro y curva de avance previsto. Se ha remitido orden de servicio solicitando mayor avance.

Se anexa registro fotográfico de avances.

GOBERNACIÓN DEPARTAMENTAL DE ITAPÚA
Fiscalización de Obras

Ing. Carlos Javier Amarilla
Fiscal de Obras
Gobernación de Itapúa

Fiscalización de Obras

Jose Carlos Javier Amarilla
Fiscal de Obras
Gobernación de Itapúa

Teléf: +595712[illegible]
Correos: generalitapuapy@gmail.com
Gobernación de Itapúa / **RUC:** 80009721-1
Dirección: Avda. Cnel. Luis Irrazábal c/ Cap. Pedro Juan Caballero y Sgto. Reverchon
Encarnación - Itapúa - Paraguay

INFORME DE OBRAS – MAYO

OBRA: CONSTRUCCIÓN DE EMPEDRADO EN EL BARRIO SAN ANTONIO DE YATYTAY KM 17 – PLURIANUAL - ID:437.023.

EMPRESA CONTRATISTA: SR. DIOSNEL OLMEDO NUÑEZ	Nº DE TELÉFONO: 0985- 910459	Nº CONTRATO: 58/2023	FECHA DE INICIO: 22-12-2023
MODALIDAD / LOTE: CD Nº 38/2023	PLAZO CONTRACTUAL: 90 DÍAS	MONTO DEL CONTRATO: 139.183.032 Gs.	TERMINACIÓN PREVISTA: 21-03-2024.

Fiscal a Cargo: Secretaria de Obras Públicas.

Fecha de Visita: MAYO del 2023

Avance de Obra: 93,21%

OBSERVACIONES GENERALES:

La obra tiene atraso en su avance con relación a su cronograma físico financiero, cuadro y curva de avance previsto. Se ha remitido solicitud de mayor avance.

Se anexa registro fotográfico de avances.

GOBERNACIÓN DEPARTAMENTAL DE ITAPÚA
Fiscalización de Obras
Ing. Carlos Javier Am...
Fiscal de Obras
Gobernación de Itapúa

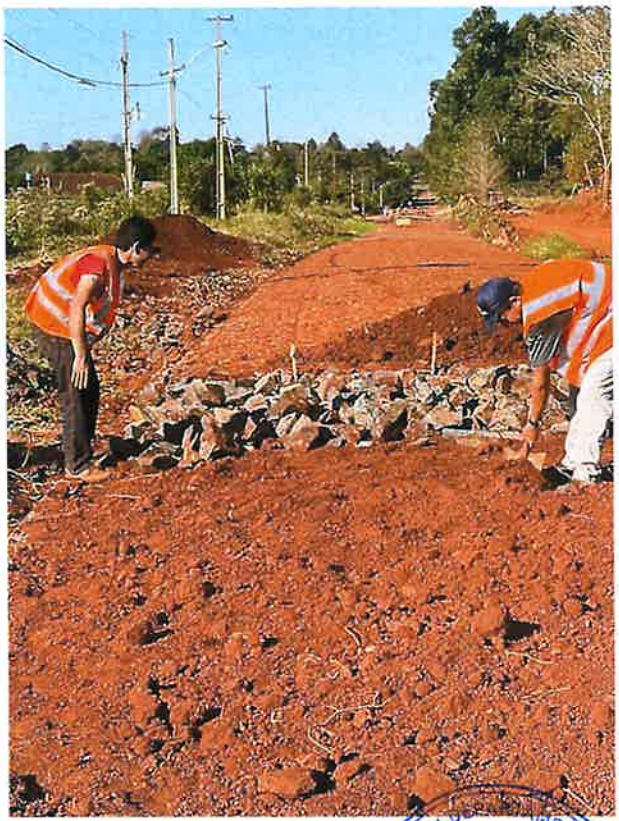

Carlos Javier Amarilla
Fiscal de Obras
Gobernación de Itapúa

Fiscalización de Obras

Teléf: +595 [illegible]
Correos: general@itapua.gov.py
generalitapua@gmail.com
Gobernación de Itapúa / **RUC:** 80009721-1
Dirección: Avda. Cnel. Luis Irrazábal e/ Cap. Pedro Juan Caballero y Sgto. Reverchon
Encarnación - Itapúa - Paraguay