DIAZ MARTINEZ
CONSTRUCTORA

Asunción, 18 de febrero del 2025

MESA DE ENTRADA
FACULTAD DE ARQUITECTURA
DISEÑO Y ARTE
Exp.: 680
Fecha: 18/02/25 Hora: 12:24
Recibido por:

Facultad de Arquitectura, Diseño y Arte - UNA

Decano: Prof. Arq. Jose Insfrán.

Dirección Administrativa y Financieras: C.P. Lucio Medina

Por la presente realizamos la solicitud de Certificación N. 7 del contrato principal PROYECTO DE AMPLIACIÓN DE AULAS, COMPONENTE 1 DE LA FADA.

Descripción	Monto
Certificado 7	₲ 372.338.113
Descuento de Anticipo:	₲ 74.467.623
Importe a Pagar	₲ 297.870.490

Importe a Pagar: GS 297.870.490– Doscientos noventa y siete millones ochocientos setenta mil cuatrocientos noventa (guaraníes).

Cordialmente

Miguel Angel Palomino P.
Ingeniero Civil
Reg. Nº 5192
Tel.: (0982) 492 599

Ing. Ricardo Diaz Martínez

Director Ejecutivo y Representante Legal

- UOC
- Auditoría Interna
- Fiscal de Obras
- Tesorería
- Supervisor de Obras

C.P. Lucio Medina
Director Administrativo Interino

19 FEB 2025

DIAZ MARTINEZ CONSTRUCTORA

Factura electrónica
001-001-0000110

DM CONSTRUCTORA

Dirección: JHON F KENNEDY 1083 1083

Ciudad: ASUNCION (DISTRITO)

Telefono: 021229869, 0986168553, 0984796861

Email: administracion@diazconstrucciones.com.py

RUC: 310695-0

Timbrado N°: 17287939

Fecha de inicio de vigencia: 13-06-2024

Actividad económica: CONSTRUCCIÓN DE PROYECTOS DE SERVICIOS PÚBLICOS,PREPARACIÓN DEL TERRENO,COMERCIO AL POR MENOR DE PRENDAS DE VESTIR,OTRAS ACTIVIDADES DE SERVICIOS DE ARQUITECTURA E INGENIERÍA N.C.P,CONSTRUCCIÓN DE EDIFICIOS,CONSTRUCCIÓN DE CARRETERAS Y VÍAS FÉRREAS, PUENTES Y TÚNELES

Fecha y hora de emision: 25-02-2025 08:23:48

Número de orden de compra:

Condición de venta: Crédito

Cuotas:

Moneda: PYG

Tipo de cambio global:

Documento asociado CDC o preimpreso:

Tipo de documento asociado:

RUC/Documento de identidad: 80001736-6

Nombre o razón social: FACULTAD DE ARQUITECTURA, DISEÑO Y ARTE (U.N.A.)

Dirección: CAMPUS UNIVERSITARIO 1234

Teléfono: 021585558

Correo Electrónico: dylanjesus1412@gmail.com

Tipo de transacción: Prestación de servicios

Fecha de vencimiento: 25-03-2025

Compras públicas

Descripción: CONTRATO N° 042/2023- PROYECTO DE AMPLIACION DE AULAS, COMPONENTE 1 DE LA FADA/UNA- SEDE SAN LORENZO

Modalidad: E9

Entidad: 12345

Año: 23

Secuencia: 1234567

Fecha de emisión del código de contratación: 25-02-2025

Código	Descripción	Cantidad	Precio unitario	Descuento	Exento	IVA 5%	IVA 10%
011	CONTRATO N° 042/2023- PROYECTO DE AMPLIACION DE AULAS, COMPONENTE 1 DE LA FADA/UNA- SEDE SAN LORENZO	1	372.338.113	74.467.622,6	0	0	297.870.490
Subtotal					0	0	297.870.490

Subtotal: 297.870.490

Total de la operación: PYG 297.870.490

Liquidación IVA 5%: 0 | Liquidación IVA 10%: 27.079.135 | Total IVA: 27.079.135

Observación: CERTIFICADO DE OBRAS N° 07- CONTRACTUAL

Consulte la validez de esta Factura electrónica con el número de CDC impreso abajo en:
https://ekuatia.set.gov.py/consultas
CDC: 01003106950001001000011022025022511313592564
ESTE DOCUMENTO ES UNA REPRESENTACIÓN GRÁFICA DE UN DOCUMENTO ELECTRÓNICO (XML)

RICARDO DIAZ MARTINEZ
Ingeniero Civil

RESUMEN CERTIFICADO 7

OBRA: PROYECTO DE AMPLIACION DE AULAS, COMPONENTE 1 DE LA FADA/UNA - SEDE SAN LORENZO ID 435.469
PROPIETARIO: FACULTAD DE ARQUITECTURA - UNA
CIUDAD: CAMPUS UNIVERSITARIO, SAN LORENZO
CONTRATO N°: ID 435.469
FECHA: 18/2/2025

TOTAL CONTRATO (GS)	CERTIFICADO			SALDO CONTRATO (GS)	% DE AVANCE
	ANTERIOR (GS)	ACTUAL (GS)	ACUMULADO (GS)		
5.226.000.879	3.872.008.655	372.338.113	4.244.346.768	981.654.111	81,2%

TOTAL ANTICIPO(GS)	CERTIFICADO			SALDO CONTRATO (GS)	% DE AVANCE
	ANTERIOR (GS)	ACTUAL (GS)	ACUMULADO (GS)		
1.045.200.176	774.401.708	74.467.623	848.869.331	196.330.845	81,2%

IMPORTE A PAGAR	297.870.490

Miguel Angel Palomino P.
Ingeniero Civil
Reg. N° 5194
Tel.: (0983) 492 599
ING. MIGUEL PALOMINO
REPRESENTANTE EN OBRA DE
CONTRATISTA : DIAZ MARTINEZ
CONSTRUCTORA

RICARDO DIAZ MARTINEZ
Ingeniero Civil
REPRESENTANTE LEGAL CONTRATISTA
DIAZ MARTINEZ CONSTRUCTORA

Arq. Estefanía Núñez León
FISCAL
ARQ. ESTEFANIA NUÑEZ
FISCAL DE OBRA

PROYECTO DE AMPLIACION DE AULAS, COMPONENTE 1 DE LA FADA/UNA - SEDE SAN LORENZO ID 435.469

Contratista: RICARDO DIAZ MARTINEZ | **Certificado: 007** | **Fecha: 18/02/2025**

DIAZ MARTINEZ CONSTRUCTORA

PLANILLA DE CANTIDADES EJECUTADAS

Item	Código Catálogo	Descripción del Bien	Unidad de Medida	Cant.	P. U.(IVA Incluido)	Precio Total	CANTIDADES ANTERIOR	CANTIDADES ACTUAL	CANTIDADES ACUMULADO	MONTOS ANTERIOR	MONTOS ACTUAL	MONTOS ACUMULADO	AVANCE EN %
		TRABAJOS PRELIMINARES											
1	22131C01-001	Preparacion de obra (limp/nivel y preparacion de terreno)	M2	1.505	6.147	9.220.500	1.500,00	0,00	1.500,00	9.220.500	0	9.220.500	100%
2	76122605-001	Mano de Obra					1,00	0,00	1,00	4.954.745	0	4.954.745	100%
3	22131C01-0374	Replanteo y nivelación	GL	1	4.954.745	4.954.745	1,00	0,00	1,00	1.381.000	0	1.381.000	100%
4	76122605-001	Mano de Obra	M2	1.500	922	1.381.000	1.500,00	0,00	1.500,00	744.712	0	744.712	100%
5	22101703-007	Construccion de Cerco perimetral, Armado de la malla perimetral - h=1,60m	GL	1	744.712	744.712	1,00	0,00	1,00	34.421.800	0	34.421.800	100%
6	76122605-001	Mano de Obra	M2	700	49.174	34.421.800	700,00	0,00	700,00	18.535.051	0	18.535.051	100%
7	22131C01-002	Preparacion de obra, Preparacion de Obrad, almacenamiento de obradores y deposito de materiales	GL	1	18.535.051	18.535.051	1,00	0,00	1,00	2.245.957	0	2.245.957	100%
8	76122605-001	Mano de Obra	GL	1	2.245.957	2.245.957	1,00	0,00	1,00	1.053.874	0	1.053.874	100%
9	82101503-004	Cartel institucional con soportes: Confección y colocación de Carteles de obra (1,50 x 3,20)	GL	1	1.053.874	1.053.874	1,00	0,00	1,00	614.633	0	614.633	100%
10	76122605-001	Mano de Obra	Unidad	1	614.633	614.633	1,00	0,00	1,00	330.933	0	330.933	100%
		NIVEL FUNDACIÓN	GL	1	330.933	330.933	0,00	0,00	0,00	0	0	0	
11	22131C01-015	Pilotes (112 unidades de 6,5 mts de profundidad promedio)					112,00	0,00	112,00	295.037.760	0	295.037.760	100%
12	76122605-001	Mano de Obra	Unidad	112	2.634.355	295.037.760	1,00	0,00	1,00	158.871.665	0	158.871.665	100%
13	22101703-0995	Acentamiento / Cimiento de Hormigon, Desmochado de pilotes	GL	1	158.871.665	158.871.665	112,00	0,00	112,00	13.769.934	0	13.769.934	100%
14	76122605-001	Mano de Obra	Unidad	112	122.937	13.769.934	1,00	0,00	1,00	7.414.010	0	7.414.010	100%
15	22101703-0995	Acentamiento / Cimiento de Hormigon Excavación cabezales y vigas de fundación (geometricos)	GL	1	7.414.010	7.414.010	500,00	0,00	500,00	19.977.500	0	19.977.500	100%
16	76122605-001	Mano de Obra	M3	500	59.955	19.977.500	1,00	0,00	1,00	10.756.949	0	10.756.949	100%
17	22101505-001	Relleno y compactación de terreno	GL	1	10.756.949	10.756.949	100,00	0,00	100,00	1.535.700	0	1.535.700	100%
18	76122605-001	Mano de Obra	M3	100	15.357	1.535.700	1,00	0,00	1,00	827.455	0	827.455	100%
19	22131C01-001	Colocación de hormigon armado, Cabezales	GL	1	827.455	827.455	400,00	0,00	400,00	285.794.000	0	285.794.000	100%
20	76122605-001	Mano de Obra	M3	400	1.068.985	285.794.000	1,00	0,00	1,00	423.658.305	0	423.658.305	100%
21	22131C01-001	Colocación de Hormigon armado, Viga de fundación y Eq.	GL	1	423.658.305	423.658.305	100,00	0,00	100,00	24.597.300	0	24.597.300	100%
22	76122605-001	Mano de Obra	M3	100	245.973	24.597.300	1,00	0,00	1,00	33.219.322	0	33.219.322	100%
		TECHO PLANTA BAJO NIVEL +3,60ml	GL	1	33.219.322	33.219.322	0,00	0,00	0,00	0	0	0	
23	22131C01-015	Pilar Pilares de H° A° (41 columnas 3,5 ml)				0	143,50	0,00	143,50	45.103.577	0	45.103.577	100%
24	76122605-001	Mano de Obra	ml	143,5	307.342	45.103.577	1,00	0,00	1,00	23.748.034	0	23.748.034	100%
25	22131C01-015	Pilar Pilares Metálicos	GL	1	23.748.034	23.748.034	6,00	0,00	6,00	18.440.484	0	18.440.484	100%
26	76122605-001	Mano de Obra	Unidad	6	3.073.414	18.440.484	1,00	0,00	1,00	9.929.491	0	9.929.491	100%
27	22101703-001	Construcción de Losa, Losas y Vigas	GL	1	9.929.491	9.929.491	284,30	0,00	284,30	611.650.177	0	611.650.177	100%
28	76122605-001	Mano de Obra	m3	284,3	2.151.390	611.650.177	1,00	0,00	1,00	331.202.072	0	331.202.072	100%
		NIVEL +7,20	GL	1	331.202.072	331.202.072	0,00	0,00	0,00	0	0	0	
29	22131C01-015	Pilar Pilares de H° A° (41 columnas 3,2 ml)				0	127,10	0,00	127,10	39.053.169	0	39.053.169	100%
30	76122605-001	Mano de Obra	ml	127,1	307.342	39.053.169	1,00	0,00	1,00	21.033.973	0	21.033.973	100%
31	22131C01-015	Pilar Pilares Metálicos	GL	1	21.033.973	21.033.973	6,00	0,00	6,00	18.440.484	0	18.440.484	100%
32	76122605-001	Mano de Obra	Unidad	6	3.073.414	18.440.484	1,00	0,00	1,00	9.929.491	0	9.929.491	100%
33	22101703-001	Construcción de Losa, Losas y Vigas	GL	1	9.929.491	9.929.491	0,00	0,00	0,00	0	0	0	0%
34	76122605-001	Mano de Obra	M3	284,3	2.151.390	611.650.177	0,00	0,00	0,00	0	0	0	0%
		NIVEL +2 +10,60	GL	1	331.202.072	331.202.072	284,30	0,00	284,30	611.650.177	0	611.650.177	100%
35	22131C01-015	Pilar Pilares de H° A° (41 columnas 3,2 ml)				0	1,00	0,00	1,00	331.202.072	0	331.202.072	100%
36	76122605-001	Mano de Obra	ML	127,1	307.342	39.053.169	0,00	0,00	0,00	0	0	0	
37	22131C01-015	Pilar Pilares Metálicos	GL	1	21.033.973	21.033.973	0,00	103,90	103,90	0	31.659.545	31.659.545	85%
38	76122605-001	Mano de Obra	Unidad	6	3.073.414	18.440.484	0,00	0,65	0,65	0	18.069.217	18.069.217	98%
39	22101703-001	Construcción de Losa, Losas y Vigas	GL	1	9.929.491	9.929.491	0,00	0,00	0,00	0	0	0	0%
			M3	284,3	2.151.390	611.650.177	0,00	0,00	0,00	0	0	0	0%
							0,00	99,76	99,76	0	203.170.048	203.170.048	33%

Miguel Angel Palomino P.
Ingeniero Civil
Reg. N° 3194
Tel.: (0983) 492 509

RICARDO DIAZ MARTINEZ
Ingeniero Civil

Arq. Estefania Núñez León
FISCAL
Reg. MOPC N° 4548

							CANTIDADES			MONTOS			
Ítem	Código Catálogo	Descripción del Ítem	Unidad de Medida	Cant.	P. U.(IVA Incluido)	Precio Total	ANTERIOR	ACTUAL	ACUMULADO	ANTERIOR	ACTUAL	ACUMULADO	AVANCE EN %
40	76122003-001	Mano de Obra	GL	1	331.202.072	331.202.072	0.00	0.34	0.34	0	112.003.701	112.003.701	34%
		NIVEL TECHO					0.00	0.00	0.00				
41	72131601-015	Plac. Fibras Techo (41 Colocadas - 3,2 m)	ML	127,1	307.343	39.053.104	0.00	0.00	0.00	0	0	0	0%
42	76122405-001	Mano de Obra	GL	1	21.033.973	21.033.973	0.00	0.00	0.00	0	0	0	0%
43	72131601-015	P/Ac.Fibras Metálicas	Unidad	6	3.073.415	18.440.484	0.00	0.00	0.00	0	0	0	0%
44	76122405-001	Mano de Obra	GL	1	9.929.491	9.929.491	0.00	0.00	0.00	0	0	0	0%
45	30101737-001	Vigas	ML	415,5	307.343	127.617.511	0.00	0.00	0.00	0	0	0	0%
46	76122405-001	Mano de Obra	GL	1	71.553.327	71.553.327	0.00	0.00	0.00	0	0	0	0%
		TOTAL CONTRATADO IVA INCLUIDO G$				5.218.000.879			TOTAL G$	3.872.003.654	577.338.115	4.249.366.767	81,1%

Miguel Angel Palomino P.
Ingeniero Civil
Reg. N° 5184
Tel.: (0983) 492 599

ING. MIGUEL PALOMINO

RICARDO DIAZ MARTINEZ
Ingeniero Civil

ING. RICARDO DIAZ
REPRESENTANTE LEGAL DE CONTRATISTA:
DIAZ MARTINEZ CONSTRUCTURA

REPRESENTANTE EN OBRA DE CONTRATISTA: DÍAZ MARTÍNEZ CONSTRUCTURA

ARQ. ESTEFANÍA NUÑEZ
FISCAL DE OBRA

Arq. Estefanía Núñez León
Reg. MUVH N° 4548

PROYECTO DE AMPLIACION DE AULAS, COMPONENTE 1 DE LA FADA/UNA - SEDE SAN LORENZO

ID 435.469

Contratista: RICARDO DIAZ MARTINEZ

ACTA: 007

Fecha: 18/02/2025

PLANILLA DE CANTIDADES EJECUTADAS

Ítem	Código Catálogo	Descripción del Bien	Unidad de Medida	Cantidad	ACUMULADO ANTERIOR	PRESENTE CERTIFICADO	ACUMULADO TOTAL	AVANCE EN %
		TRABAJOS PRELIMINARES						
1	72131601-002	Preparación de obra.Limpieza y preparación de terreno	M2	1.500	1.500,0		1.500,0	100%
2	76122405-001	Mano de Obra	GL	1	1,0		1,0	100%
3	72131601-9974	Replanteo y marcación	M2	1.500	1.500,0		1.500,0	100%
4	76122405-001	Mano de Obra	GL	1	1,0		1,0	100%
5	72101703-007	Construccion de Cerco perimetral, Armado del vallado perimetral - h mín=1,80m	M2	700	700,0		700,0	100%
6	76122405-001	Mano de Obra	GL	1	1,0		1,0	100%
7	72131601-002	Preparacion de obra, Preparacion de Obras, armado de obrador y depósito de materiales	GL	1	1,0		1,0	100%
8	76122405-001	Mano de Obra	GL	1	1,0		1,0	100%
9	82101502-004	Cartel metalico con soporte. Confección y colocación de Carteles de obra (1,50 x 1,20)	Unidad	1	1,0		1,0	100%
10	76122405-001	Mano de Obra	GL	1	1,0		1,0	100%
		NIVEL FUNDACIÓN			-			
11	72131601-015	Pilar.Pilotes (112 unidades de 6,5 mts de profundidad promedio)	Unidad	112	112,0		112,0	100%
12	76122405-001	Mano de Obra	GL	1	1,0		1,0	100%
13	72102209-9995	Asentamiento / Cimiento de Hormigon.Desmochado de pilotes	Unidad	112	112,0		112,0	100%
14	76122405-001	Mano de Obra	GL	1	1,0		1,0	100%
15	72102209-9995	Asentamiento / Cimiento de Hormigon.Excavación cabezales y vigas de Fundación (geometricos)	M3	500	500,0		500,0	100%
16	76122405-001	Mano de Obra	GL	1	1,0		1,00	100%
17	72102905-001	Relleno y compactacion de terreno	M3	100	100,0		100,0	100%
18	76122405-001	Mano de Obra	GL	1	1,0		1,0	100%
19	72131601-004	Colocación de hormigon armado.Cabezales	M3	400	400,0		400,0	100%
20	76122405-001	Mano de Obra	GL	1	1,0		1,00	100%
21	72131601-004	Colocacion de hormigon armado.Viga de Fundación y Eg.	ML	100	100,0		100,0	100%
22	76122405-001	Mano de Obra	GL	1	1,0		1,0	100%
		TECHO PLANTA BAJO NIVEL +3,60alto			-			
23	72131601-015	Pilar.Pilares de H° A° (41 columnas 3,5 ml)	ml	143,5	143,5		143,5	100%
24	76122405-001	Mano de Obra	GL	1	1,0		1,0	100%
25	72131601-015	Pilar. Pilares Metalicos	Unidad	6	6,0		6,0	100%
26	76122405-001	Mano de Obra	GL	1	1,0		1,0	100%

Miguel Angel Palomino P.
Ingeniero Civil
Reg. N° 3184
Tel.: (0336) 492 309

RICARDO DIAZ MARTINEZ
Ingeniero Civil

Arq. Estefanía Núñez León
FISCAL
Reg. MOPC N° 4548

Item	Código Catálogo	Descripción del Bien	Unidad de Medida	Cantidad	ACUMULADO TOTAL	PRESENTE CERTIFICADO	ACUMULADO TOTAL	AVANCE EN %
27	72101704-001	Construccion de losa. Losas y Vigas	m3	284,3	284,3		284,30	100%
28	76122405-001	Mano de Obra	GL	1	1,0		1,00	100%
		NIVEL +1 +7,20			-		0,00	
29	72131601-015	Pilar.Pilares de I° A° (41 columnas 3,2 ml)	ml	127,1	127,1		127,10	100%
30	76122405-001	Mano de Obra	GL	1	1,0		1,00	100%
31	72131601-015	Pilar.Pilares Metalicos	Unidad	6	-		0,00	0%
32	76122405-001	Mano de Obra	GL	1	-		0,00	0%
33	72101704-001	Construccion de losa.Losas y Vigas	M3	284,3	284,3		284,30	100%
34	76122405-001	Mano de Obra	GL	1	1,0		1,00	100%
		NIVEL +2 +10,80			-		0,00	
35	72131601-015	Pilar. Pilares de I° A° (41 columnas 3,2 ml)	ML	127,1	-	108,90	108,90	86%
36	76122405-001	Mano de Obra	GL	1	-	0,86	0,86	86%
37	72131601-015	Pilar. Pilares Metalicos	Unidad	6	-		0,00	0%
38	76122405-001	Mano de Obra	GL	1	-		0,00	0%
39	72101704-001	Construccion de losa. Losas y Vigas	M3	284,3	-	96,76	96,76	34%
40	76122405-001	Mano de Obra	GL	1	-	0,34	0,34	34%
		NIVEL TECHO			-		0,00	
41	72131601-015	Pilar. Pilares Techo (41 Columnas- 3,2 ml)	ML	127,1	-		0,00	0%
42	76122405-001	Mano de Obra	GL	1	-		0,00	0%
43	72131601-015	Pilar.Pilares Metalicos	Unidad	6	-		0,00	0%
44	76122405-001	Mano de Obra	GL	1	-		0,00	0%
45	30101717-001	Viga	ML	435,9	-		0,00	0%
46	76122405-001	Mano de Obra	GL	1	-		0,00	0%

Miguel Angel Palomino P.
Ingeniero Civil
Reg. N° 3184
Tel.: (0593) 492 599

ING. MIGUEL PALOMINO

REPRESENTANTE EN OBRA DE CONTRATISTA: DÍAZ MARTÍNEZ CONSTRUCTURA

RICARDO DIAZ MARTINEZ
Ingeniero Civil

RICARDO DIAZ

REPRESENTANTE LEGAL DE CONTRATISTA: DÍAZ MARTÍNEZ CONSTRUCTURA

ARQ. ESTEFANIA NUÑEZ

FISCAL DE OBRA

Arq. Estefania Núñez León
FISCAL
Reg. MOPC N° 4548

FACULTAD DE ARQUITECTURA, DISEÑO Y ARTE
UNIVERSIDAD NACIONAL DE ASUNCIÓN

San Lorenzo,19 de febrero del 2025

Ref. Entrega de informe avance de obras.
AVANCE DE OBRA

MESA DE ENTRADA
FACULTAD DE ARQUITECTURA
DISEÑO Y ARTE
Exp.: 969
Fecha: 19/02/25 Hora: 13:50
Recibido por:

Señor
Prof. Ar. José Insfrán, Decano
Facultad de Arquitectura, Diseño y Arte – UNA
Presente

Estimado Sr. Decano,

En mi calidad de fiscal de obras del ID Nro. 435.469, me complace dirigirme a usted para entregar el informe analizado del avance de obras en el campo del trabajo, realizado por la empresa Ricardo Diaz Martinez adjudicado en el Marco de Licitación Pública Nacional 01/2023 correspondiente al Proyecto Ampliación de Aulas, componente 1 de la FADA.UNA.

A Continuación, detallo el rubro realizado en este mes, considerado hasta la fecha martes 18 de febrero del 2025.

Avance de encofrado y cargado BLOQUE 1 Losa base del último piso

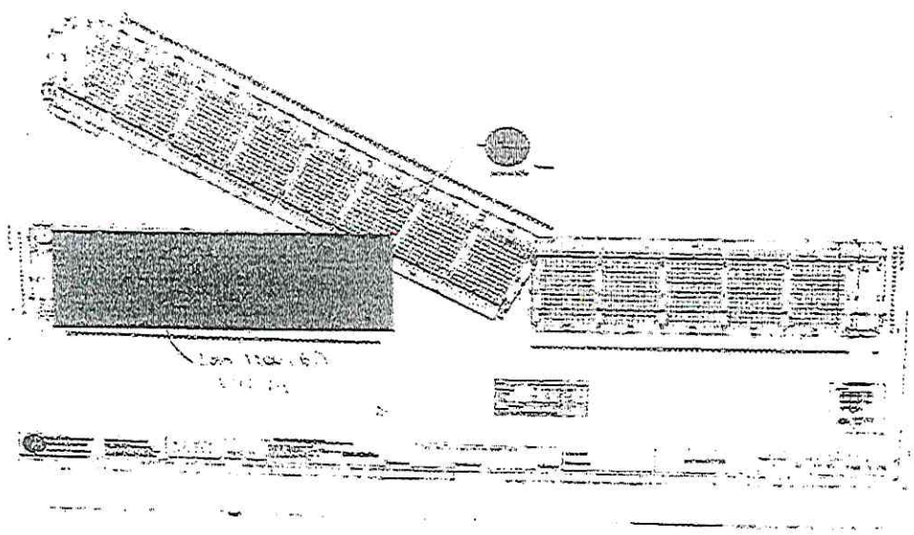

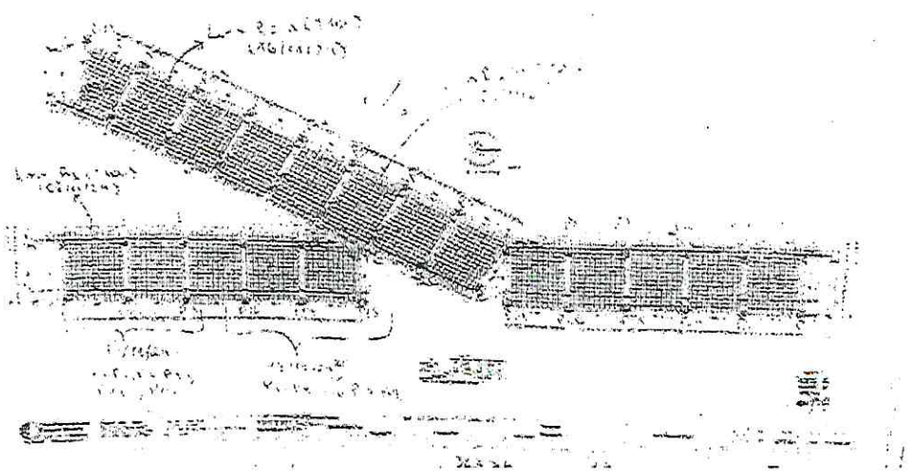

Arq. Estefanía Núñez León
FISCAL
Reg. MOPC N° 4548

FACULTAD DE ARQUITECTURA, DISEÑO Y ARTE
UNIVERSIDAD NACIONAL DE ASUNCIÓN

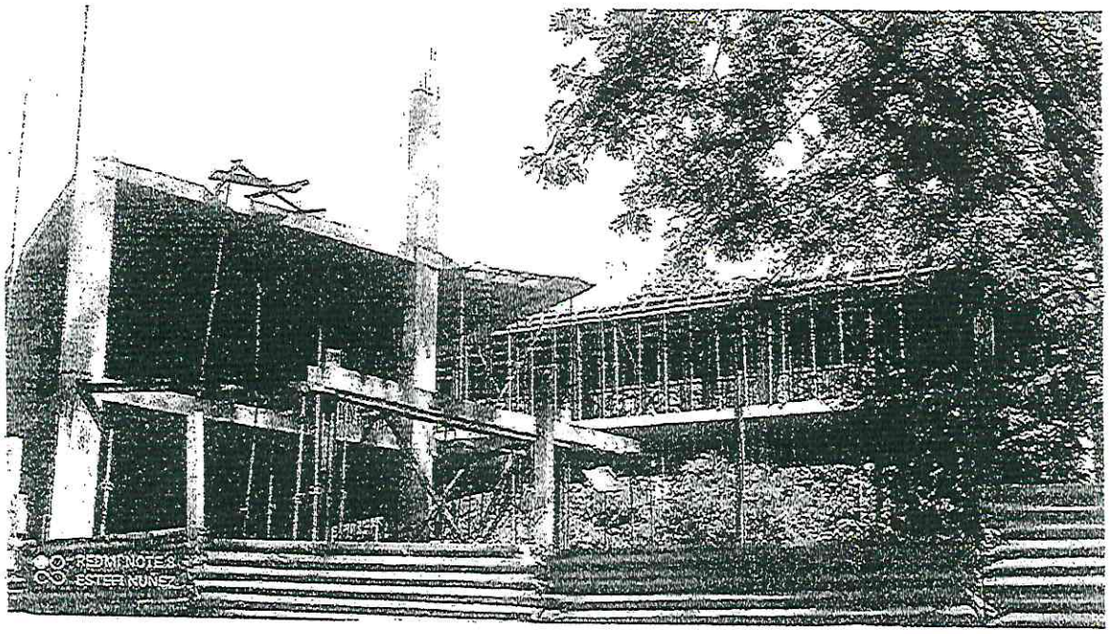

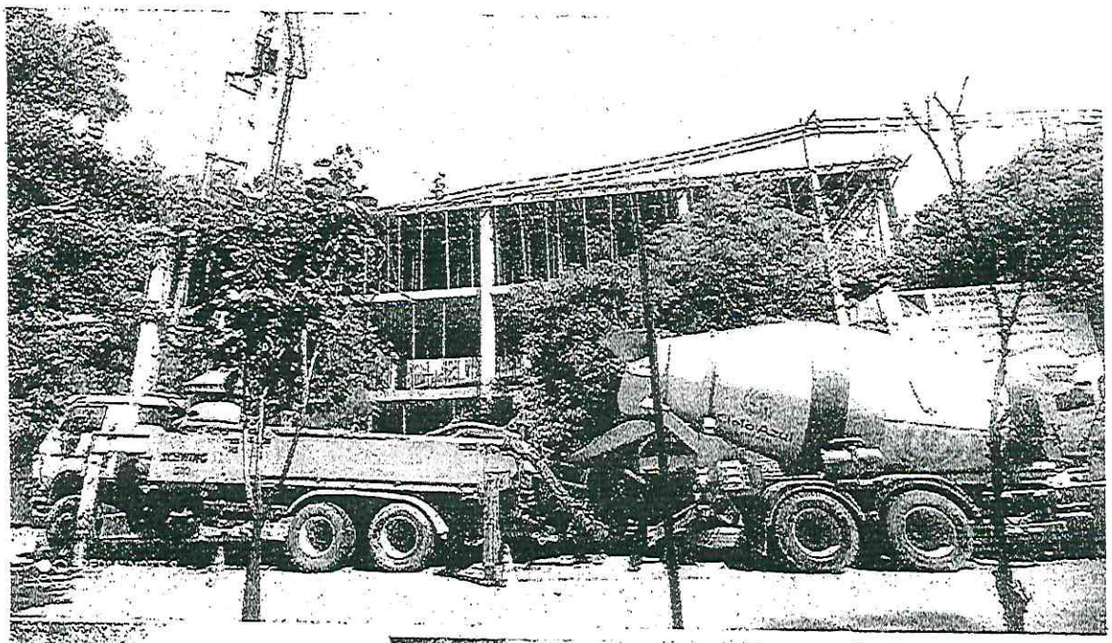

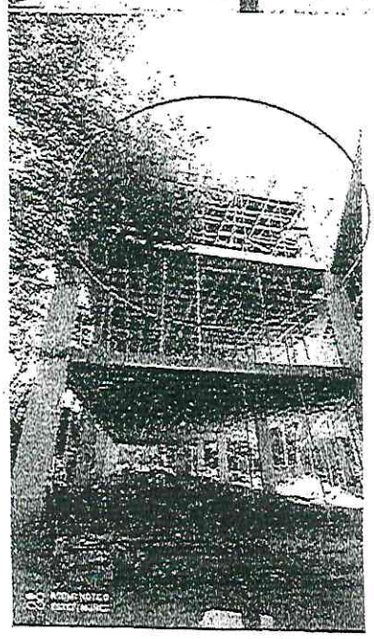

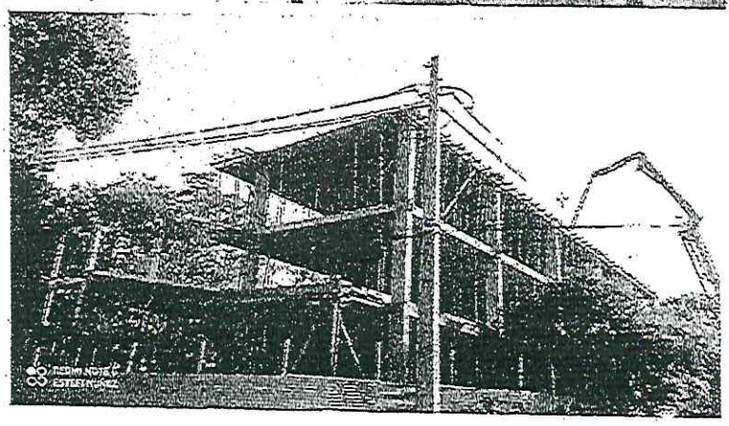

Arq. Estefanía Núñez León
FISCAL
Reg. MOPC N° 4548

En cuanto al contrato inicial de la ampliación de las aulas, contamos con:

1. Bloque 1: Se culmina cargamento del tercer nivel de pilares y el 32% de la losa ,

Esperando haber cumplido con la solicitud de este parecer técnico, me despido quedando a su disposición para cualquier consulta o aclaración adicional que considere necesaria.

Atentamente.

Arq. Estefanía Núñez León
FISCAL
Reg. MOPC N° 4548

Prof.Arq.Estefanìa Nùñez Leòn
Fiscalizaciòn FADA/UNA
ID Nro.435.469

Facultad de Arquitectura,
Diseño y Arte
UNIVERSIDAD NACIONAL DE ASUNCIÓN

San Lorenzo, 20 de febrero del 2025.

Prof. Arq. **JOSE GREGORIO INSFRÁN GUERRERO** – Decano. -
FADA – UNA .-

Presente

Por la presente informo que se ha procedido a la verificación del Certificado de Obra N° 7 presentado por la empresa RDM Construcciones encargada de la obra "Ampliación del Bloque de Aulas-Etapa 1" LPN 01/2023, ante las verificaciones le informo que corresponde el pago a la empresa en virtud a los ítems de avances informados.

Le saludo cordialmente.

Arq. JULIO PALACIOS BARRIOCANAL.
Supervisor de Obra

Prof. Arq. José G. Insfrán G.
Decano

a Tesorería

C.P. Lucio Medina
Director Administrativo Interino