MEMORANDO

M-FO-CRA N° 32/2023

A: C.P. Sonia Rivas – Jefa del Departamento de Servicios Generales.
DE: Arq. Lyda Valiente – Fiscal de Obras
Arq. Juan Centurión – Fiscal de Obras
REF: Recepción Provisoria de la Ordenes de Servicios N° 1291, 1292 y 1293 Expdte. SIME N°109.084/23
FECHA: 13/10/2023

Nos dirigimos a Ud., y por su intermedio a quien corresponda, con relación al CONTRATO N° 43/2021 "Refacción de edificios y oficinas para el Ministerio de Hacienda", a fin de remitir la conformidad a los trabajos ejecutados en el Gabinete del Ministerio de Economía y Finanzas - **Ordenes de Servicios N° 1291, 1292 y 1293/2023**, según solicitud de Recepción Provisoria presentada por la empresa D y D Arquitectura y Construcción S.R.L. por Expediente SIME N° 109.084/2023.

Se aclara que la fecha que se registra en el Acta de Recepción Provisoria, es debido al tiempo que el expediente ingresa en el Dpto. de Servicios Generales, por lo que se debe tener en cuenta la fecha de culminación registrada en el Libro de Obras.

Atentamente.

Arq. Juan Antonio Centurión
Fiscal de Obras-CRA/DA
Ministerio de Economía y Finanzas

Arq. Lyda Valiente
Fiscal de Obras-CRA/DA
Ministerio de Economía y Finanzas

Dirección Administrativa
Coordinación de Recursos Administrativos
Departamento de Servicios Generales

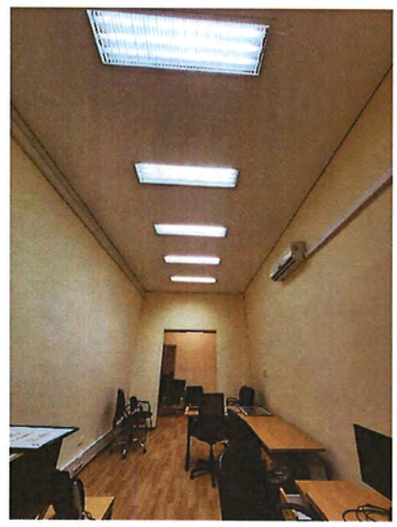

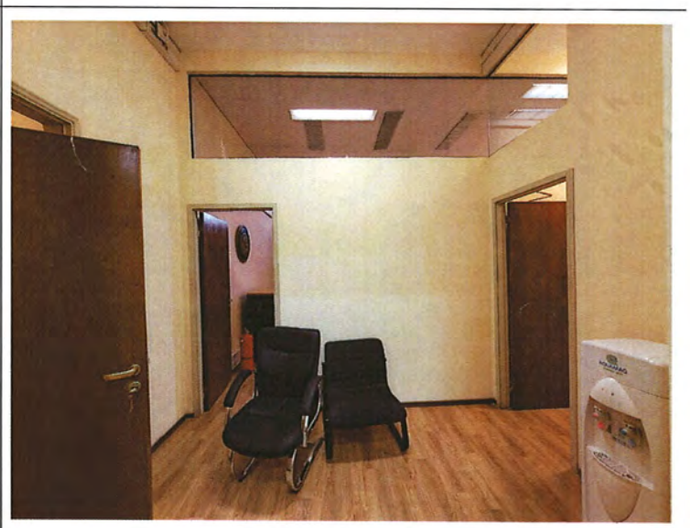

INFORME DE CONFORMIDAD F.O. Nº 08/2023

Dependencia solicitante	Dirección de Gabinete	
Fecha de conformidad por el servicio	13/10/23	
Proveedor del Servicio	D y D Arquitectura y Construcción S.R.L.	
Contrato MH N°	43/2021 "Refacción de edificios y oficinas para el Ministerio de Hacienda"	
Orden de Servicio N°	1291, 1292, 1293/2023	
Monto	Gs. 24.803.078-	
Conformidad	X	Total
		Con Observaciones
Observación	Se da la conformidad, como administrador del contrato, teniendo en cuenta que el proveedor ha cumplido con la provisión del servicio.	

Arq. Lyda Valiente Fiscal de Obras-CRA/DA Ministerio de Economía y Finanzas **Arq. Juan Antonio Centurión** Fiscal de Obras-CRA/DA Ministerio de Economía y Finanzas	**Jorge González** Funcionario Dpto. de Servicios Generales – C.R.A.	**C.P. Sonia R. Rivas** Jefa del Dpto. de Servicios Generales Coordinación de Recursos Administrativos – D.A.
FIRMA FISCALES DE OBRAS	**FIRMA TECNICO ADMINISTRATIVO DEL CONTRATO**	**VºBº JEFA DPTO. DE SERVICIOS GENERALES**

MINISTERIO DE ECONOMÍA Y FINANZAS PARAGUAY | PARAGUÁI TEMBIGUEREKOITA HA VIRUÑANGAREKO MOTENONDEHA

Dirección Administrativa
Coordinación de Recursos Administrativos
Departamento de Servicio Generales

A.I. FO-CRA. 27/2023

Acta de inicio de obra

En la ciudad de Asunción a los 12 días del mes de septiembre de 2023, siendo las 07:00hs., el Arq. Dardo González con CI N° 2.372.660 como representante de la empresa D y D Arquitectura y Construcción S.R.L. con RUC N° 80062328-2, domiciliada en la calle Eusebio Lillo 2566 c/ Emeterio Miranda, a quien se le adjudicó el Contrato N° 43/2021 "Refacción de edificios y oficinas para el Ministerio de Hacienda", y en representación del Ministerio de Economía y Finanzas los fiscales de obra la Arq. Lyda Valiente y el Arq. Juan Centurión, quienes se reúnen para dar Inicio a la Obra.

Los trabajos se ejecutarán en el Gabinete del Ministerio de Economía y Finanzas, según el presupuesto N° 54/2023 presentado por la Contratista.

Estos trabajos corresponden a las **Orden de Servicio N°1292/23**

Se expide el presente documentos en 3 copias a un sólo efecto y con un sólo tenor.

Arq. Lyda Valiente
Fiscal de Obras-CRA/DA
Ministerio de Economía y Finanzas

Arq. Juan Antonio Centurión
Fiscal de Obras-CRA/DA
Ministerio de Economía y Finanzas

Arq. Dardo González
Director Operativo
D y D Arquitectura y Construcción S.R.L.

MINISTERIO DE ECONOMÍA Y FINANZAS PARAGUAY | PARAGUÁI TEMBIGUEREKOITA HA VIRUÑANGAREKO MOTENONDEHA

Dirección Administrativa
Coordinación de Recursos Administrativos
Departamento de Servicio Generales

A.I. FO-CRA. 28/2023

Acta de inicio de obra

En la ciudad de Asunción a los 14 días del mes de septiembre de 2023, siendo las 07:00hs., el Arq. Dardo González con CI N° 2.372.660 como representante de la empresa D y D Arquitectura y Construcción S.R.L. con RUC N° 80062328-2, domiciliada en la calle Eusebio Lillo 2566 c/ Emeterio Miranda, a quien se le adjudicó el Contrato N° 43/2021 "Refacción de edificios y oficinas para el Ministerio de Hacienda", y en representación del Ministerio de Economía y Finanzas los fiscales de obra la Arq. Lyda Valiente y el Arq. Juan Centurión, quienes se reúnen para dar Inicio a la Obra.

Los trabajos se ejecutarán en el Gabinete del Ministerio de Economía y Finanzas, según el presupuesto N° 54/2023 presentado por la Contratista.

Estos trabajos corresponden a las **Orden de Servicio N°1291/23**

Se expide el presente documentos en 3 copias a un sólo efecto y con un sólo tenor.

Arq. Lyda Valiente
Fiscal de Obras-CRA/DA
Ministerio de Economía y Finanzas

Arq. Juan Antonio Centurión
Fiscal de Obras-CRA/DA
Ministerio de Economía y Finanzas

Arq. Dardo González
Director Operativo
D y D Arquitectura y Construcción S.R.L.

MINISTERIO DE ECONOMÍA Y FINANZAS PARAGUAY | PARAGUÁI TEMBIGUEREKOITA HA VIRUÑANGAREKO MOTENONDEHA

Dirección Administrativa
Coordinación de Recursos Administrativos
Departamento de Servicio Generales

A.I. FO-CRA. 30/2023

Acta de inicio de obra

En la ciudad de Asunción a los 18 días del mes de septiembre de 2023, siendo las 07:00hs., el Arq. Dardo González con CI N° 2.372.660 como representante de la empresa D y D Arquitectura y Construcción S.R.L. con RUC N° 80062328-2, domiciliada en la calle Eusebio Lillo 2566 c/ Emeterio Miranda, a quien se le adjudicó el Contrato N° 43/2021 "Refacción de edificios y oficinas para el Ministerio de Hacienda", y en representación del Ministerio de Economía y Finanzas los fiscales de obra la Arq. Lyda Valiente y el Arq. Juan Centurión, quienes se reúnen para dar Inicio a la Obra.

Los trabajos se ejecutarán en el Gabinete del Ministerio de Economía y Finanzas, según el presupuesto N°54/2023 presentado por la Contratista.

Estos trabajos corresponden a las **Orden de Servicio N°1293/23**

Se expide el presente documentos en 3 copias a un sólo efecto y con un sólo tenor.

Arq. Lyda Valiente
Fiscal de Obras-CRA/DA
Ministerio de Economía y Finanzas

Arq. Juan Antonio Centurión
Fiscal de Obras-CRA/DA
Ministerio de Economía y Finanzas

Arq. Dardo González
Director Operativo
D y D Arquitectura y Construcción S.R.L.

MINISTERIO DE ECONOMÍA Y FINANZAS PARAGUAY | PARAGUÁI TEMBIGUEREKOITA HA VIRUÑANGAREKO MOTENONDEHA

MINISTERIO DE ECONOMÍA Y FINANZAS

Nombre del Contrato - "REFACCIÓN DE EDIFICIOS Y OFICINAS PARA El MINISTERIO DE HACIENDA PLURIANUAL".
ID: 393.031

N° 0000003

Contratista: *D Y D ARQUITECTURA Y CONSTRUCCIÓN S.R.L.*

Contrato: MH N° 43/2021 LPN N° 07/2021

Dependencia

Fecha: 12 DE SETIEMBRE 2023

GABINETE

Orden de Servicio N°: 1292

LIBROS DE OBRAS

Tiempo: Bueno ☐ Húmedo ☐ Lluvioso ☐

Actividades de la fecha	Observaciones
OS: 1292. SE INICIAN LOS TRABAJOS	OBS: VEASE 1292 EN EL ENCABEZADO
CON LA DEMOLISION DEL CIELO RASO	
DEL BAÑO SIENDO LAS 8:00 HS	

Arq. Lyda Valiente
Fiscal de Obras - CRA/DA

Arq. Juan Antonio Centurión
Fiscal de Obras - CRA/DA

Residente/Responsable

arquitectura & construcción s.r.l.

Firma Fiscal

Aclaración

Arq. Darío González
Dirección Operativa

Aclaración

Multigráfica Punto 5 - de Eduardo Espinola - Avda. de la Victoria N° 1811 c/ Juan Netto - Tel. 514 232
RUC: 804589-5 - Hab. N°. 1130 - 1 Tal. 50x3 del 0000001 al 0000050

QUÍMICO - ORIGINAL (BLANCO) - DUPLICADO: Arch.(ROSA)
TRIPLICADO: Talón (CELESTE)

MINISTERIO DE ECONOMÍA Y FINANZAS PARAGUAY | PARAGUÁI TEMBIGUEREKOITA HA VIRUÑANGAREKO MOTENONDEHA

MINISTERIO DE ECONOMÍA Y FINANZAS

Nombre del Contrato - "REFACCIÓN DE EDIFICIOS Y OFICINAS PARA El MINISTERIO DE HACIENDA PLURIANUAL".
ID: 393.031

N° 0000004

Contratista: *D Y D ARQUITECTURA Y CONSTRUCCIÓN S.R.L.*

Contrato: MH N° 43/2021 LPN N° 07/2021

Dependencia: GABINETE

Fecha: 14 DE SETIEMBRE 2023

Orden de Servicio N°: 1279

LIBROS DE OBRAS

Tiempo: Bueno ☐ Húmedo ☐ Lluvioso ☐

Actividades de la fecha	Observaciones
05/29: SE INICIAN LOS TRABAJOS	
CON LA PREPARACION DE LAS PA-	
REDES (LIJADO Y ENDUIDO) DES	
PUES DE PISO VINILICO. SE REA	
LIZA LA COLOCACION DE LA MAMPAS	
TERIA TIPO DURLOCK Y LA FABRI	
CACION DEL CIELO RASO.	

Arq. Juan Antonio Centurión
Fiscal de Obras - CRA/DA

Arq. Juan Antonio Centurión
Fiscal de Obras - CRA/DA

Residente/Responsable	Firma Fiscal
arquitectura & construcción s.r.l. d&d	
Aclaración: Arq. Dario González, Dirección Ejecutiva	Aclaración

Gráfica Punto 5 - de Eduardo Espinola - Avda. de la Victoria N° 1811 c/ Juan Netto - Tel. 514 232
RUC 80458935 - Hab. N°. 1130 - 1 Tal. 50x3 del 0000001 al 0000050

QUÍMICO - ORIGINAL (BLANCO) - DUPLICADO: Arch.(ROSA)
TRIPLICADO: Talón (CELESTE)

MINISTERIO DE ECONOMÍA Y FINANZAS PARAGUAY | PARAGUÁI TEMBIGUEREKOITA HA VIRUÑANGAREKO MOTENONDEHA

MINISTERIO DE ECONOMÍA Y FINANZAS

Nombre del Contrato - "REFACCIÓN DE EDIFICIOS Y OFICINAS PARA El MINISTERIO DE HACIENDA PLURIANUAL".
ID: 393.031

N° 0000006

Contratista: *D Y D ARQUITECTURA Y CONSTRUCCIÓN S.R.L.*

Contrato: MH N° 43/2021 LPN N° 07/2021

Dependencia: GABINETE

Fecha: 18 DE SETIEMBRE 2023

Orden de Servicio N°: 1291, 1292, 1293

LIBROS DE OBRAS

Tiempo: Bueno ☐ Húmedo ☐ Lluvioso ☐

Actividades de la fecha	Observaciones
OS 1293: INICIA ESTA ORDEN DE SERVICIO CON LA CORRECCIÓN DE LA CORTINA DATA SOLAR	
OS 1291, 1292 Y 1293: SE CIERRAN ESTAS ORDENES CON LA CORRECCIÓN DE EXTRACTORES EN EL BAÑO Y LAS PINTURAS DE LAS MAMPOSTERIAS Y EL CIELO RASO SIENDO LAS 17:00 HS	

Arq. Juan Antonio Centurión
Fiscal de Obras - CRA/DA

Arq. Lyda Valiente
Fiscal de Obras - CRA/DA

Residente/Responsable: arquitectura construcción s.r.l. d&d

Firma Fiscal

Aclaración: Arq. Darío González
Dirección Operativa

Aclaración

Multigráfica Punto 5 - de Eduardo Espinola - Avda. de la Victoria N° 1811 c/ Juan Netto - Tel. 514 232
RUC: 804589-5 - Hab. N°. 1130 - 1 Tal. 50x3 del 0000001 al 0000050

QUÍMICO - ORIGINAL (BLANCO) - DUPLICADO: Arch.(ROSA)
TRIPLICADO: Talón (CELESTE)

MINISTERIO DE ECONOMÍA Y FINANZAS PARAGUAY | PARAGUÁI TEMBIGUEREKOITA HA VIRUÑANGAREKO MOTENONDEHA

Dirección Administrativa
Coordinación de Recursos Administrativos
Departamento de Servicio Generales

Acta FO-CRA. 07/2023

Acta de Recepción Provisoria

En la ciudad de Asunción a los 13 días del mes de octubre de 2023, siendo las 10:00hs., el Arq. Dardo González con CI N° 2.372.660 como representante de la empresa D y D Arquitectura y Construcción S.R.L. con RUC N° 80062328-2, domiciliada en la calle Eusebio Lillo 2566 c/ Emeterio Miranda, a quien se le adjudicó el Contrato N° 43/2021 "Refacción de edificios y oficinas para el Ministerio de Hacienda", y en representación del Ministerio de Economía y Finanzas los fiscales de obra Arq. Lyda Valiente y Arq. Juan Centurión, quienes se reúnen para la ***Recepción Provisoria de Obra.***

Los trabajos se ejecutaron en la Dirección de Gabinete del Ministerio de Economía y Finanzas, correspondiente a la **Orden de Servicio 1291, 1292, 1293/2023.**

OBS.

- SIME N°109.084
- Se deberá considerar como fecha de finalización de los trabajos realizados lo asentado en el Libro de Obras.

Se expide el presente documentos en 3 copias a un solo efecto y con un solo tenor.

Arq. Lyda Valiente
Fiscal de Obras-CRA/DA
Ministerio de Economía y Finanzas

Arq. Juan Antonio Centurión
Fiscal de Obras-CRA/DA
Ministerio de Economía y Finanzas

Arq. Dardo González
Director Operativo
D y D Arquitectura y Construcción S.R.L.

MINISTERIO DE ECONOMÍA Y FINANZAS PARAGUAY

MINISTERIO DE ECONOMIA Y FINANZAS
ORDEN DE SERVICIO 1291/2023

Fecha de Emisión 08/09/2023 - ORIGINAL

GOBIERNO DEL PARAGUAY

CONTRATO NRO. 43/2021 - REFACCION DE EDIFICIOS Y OFICINAS PARA EL MINISTERIO DE HACIENDA			
PROVEEDOR	D Y D ARQUITECTURA Y CONSTRUCCION S.R.L.	RUC	80062328-2
DIRECCION	EUSEBIO LILLO 7566 C/ EMETERIO MIRANDA		
TELEFONO / E-MAIL	0994 749 969 / dydsrl.ac@gmail.com		
Estimaremos se sirva (n) proveer los materiales mas abajo descriptos, según contrato Nro. 43/2021.-			
SOLICITANTE	MINISTERIO DE ECONOMIA Y FINANZAS	CDP	424/2023, 425/2023
LUGAR DE ENTREGA	Ministerio de Economía y Finanzas	PAC	393031
PLAZO DE ENTREGA		CC	LP-12006-21-208945
MODALIDAD	Licitación Pública Nacional		

DIRECCION ADMINISTRATIVA

Cant.	Cant. (Letras)	Descripción del/los Bienes y/o Servicios	Unid. Medida	Presentación	valor Unit.	Total
62	SESENTA Y DOS	ZÓCALOS. Demolición de zócalos calcáreos, graníticos, cerámicos, madera	UNIDAD	----------	7.080	438.960
63	SESENTA Y TRES	PISO. Retiro de alfombras dañadas	UNIDAD	----------	11.891	749.133
63	SESENTA Y TRES	PISO. Piso vinílico alto transito	UNIDAD	----------	80.350	5.062.050
63	SESENTA Y TRES	PISO. Mano de obra de piso vinílico alto transito	UNIDAD	----------	50.600	3.187.800
5,40	CINCO CON CUARENTA	ALBAÑILERÍA. Mampostería tipo yeso tabique de 0,10 a dos caras de placas simple	UNIDAD	----------	117.156	632.642
5,40	CINCO CON CUARENTA	ALBAÑILERÍA. Mano de obra de mampostería tipo yeso tabique de 0,10 a dos caras de placas simple	UNIDAD	----------	65.250	352.350
62	SESENTA Y DOS	ZÓCALOS. Mano de obra de zócalo de madera	UNIDAD	----------	15.750	976.500
194	CIENTO NOVENTA Y CUATRO	PINTURAS. Pintura de paredes al látex	UNIDAD	----------	14.418	2.797.092
194	CIENTO NOVENTA Y CUATRO	PINTURAS. Mano de obra de pintura de paredes al látex	UNIDAD	----------	15.525	3.011.850
42	CUARENTA Y DOS	PINTURAS. Enduido interior de paredes	UNIDAD	----------	17.589	738.738
42	CUARENTA Y DOS	PINTURAS. Mano de obra de enduido interior de paredes	UNIDAD	----------	11.086	465.612
62	SESENTA Y DOS	PINTURAS. Pintura de cielo raso al látex	UNIDAD	----------	15.301	948.662
62	SESENTA Y DOS	PINTURAS. Mano de obra de pintura de cielo raso al látex	UNIDAD	----------	16.100	998.200
18,40	DIECIOCHO CON CUARENTA	PINTURAS. Enduido interior de cielorrasos	UNIDAD	----------	22.842	420.292
18,40	DIECIOCHO CON CUARENTA	PINTURAS. Mano de obra de enduido interior de cielorrasos	UNIDAD	----------	14.088	259.219
				TOTAL		21.039.100

SON GUARANÍES: VEINTIUN MILLONES TREINTA Y NUEVE MIL CIENTO.-

OBSERVACION: EXPTE. SIME N° 101865/2023_MEMO DA/CRA/SG N° 09/2023_MEMO M-FO-CRA N° 28/2023_INFORME DE VERIFICACION CONTRACTUAL Y APROBACION DE PRESUPUESTO N° 57/2023_PRESUPUESTO N° 54_PROV. MEF/DA/CRA N° 085/2023_PROV. MEF/DA N° 143/2023_CORREO DE FECHA

08/09/2023.-				
Ing. Krystel Viera Técnico Analista de Procesos Dpto. de Procesos - CUOC -	Lic. Gerardo Barrientos Técnico Analista de Procesos Dpto. de Procesos - CUOC	C.P. Romina Caballero Jefa Interina Dpto. de Procesos - CUOC - MH	C.P. Romina Caballero Jefa Interina Dpto. de Procesos - CUOC - MH	
ELABORADO POR	REVISADO POR	DPTO. PROCESOS UOC	COORDINACION U.O.C.	PRESUPUESTO

MINISTERIO DE ECONOMÍA Y FINANZAS PARAGUAY

MINISTERIO DE ECONOMIA Y FINANZAS
ORDEN DE SERVICIO 1292/2023

Fecha de Emisión 08/09/2023 - ORIGINAL

GOBIERNO DEL PARAGUAY

CONTRATO NRO. 43/2021 - REFACCION DE EDIFICIOS Y OFICINAS PARA EL MINISTERIO DE HACIENDA			
PROVEEDOR	D Y D ARQUITECTURA Y CONSTRUCCION S.R.L.	RUC	80062328-2
DIRECCION	EUSEBIO LILLO 7566 C/ EMETERIO MIRANDA		
TELEFONO / E-MAIL	0994 749 969 / dydsrl.ac@gmail.com		

Estimaremos se sirva (n) proveer los materiales mas abajo descriptos, según contrato Nro. 43/2021.-

SOLICITANTE	MINISTERIO DE ECONOMIA Y FINANZAS	CDP	425/2023
LUGAR DE ENTREGA	Ministerio de Economia y Finanzas	PAC	393031
PLAZO DE ENTREGA		CC	LP-12006-21-208945
MODALIDAD	Licitación Pública Nacional		

DIRECCION ADMINISTRATIVA

Cant.	Cant. (Letras)	Descripción del/los Bienes y/o Servicios	Unid. Medida	Presentación	valor Unit.	Total
3,70	TRES CON SETENTA	TECHOS. Demolición de cielorraso de machimbre , yeso o PVC	UNIDAD	----------	13.874	51.333
3,70	TRES CON SETENTA	TECHOS. Cielo raso de placas de yeso tipo durlock junta tomada y buña de terminación	UNIDAD	----------	144.201	533.543
3,70	TRES CON SETENTA	TECHOS. Mano de obra de cielo raso de placas de yeso tipo durlock junta tomada y buña de terminación	UNIDAD	----------	69.000	255.300
0,36	CERO CON TREINTA Y SEIS	TECHOS. Cielo Raso de placas yeso desmontable con perfileria de aluminio	UNIDAD	----------	134.134	48.288
0,36	CERO CON TREINTA Y SEIS	TECHOS. Mano de obra de Cielo Raso de placas yeso desmontable con perfileria de aluminio	UNIDAD	----------	71.300	25.668
1,50	UNO CON CINCUENTA	DESAGÜE PLUVIAL. Caño PVC para desagüe 100 mm	UNIDAD	----------	30.733	46.099
1,50	UNO CON CINCUENTA	DESAGÜE PLUVIAL. Mano de obra de caño PVC para desagüe 100 mm	UNIDAD	----------	17.550	26.325
		TOTAL				**986.556**

SON GUARANÍES: NOVECIENTOS OCHENTA Y SEIS MIL QUINIENTOS CINCUENTA Y SEIS.-

OBSERVACION: EXPTE. SIME N° 101865/2023_MEMO DA/CRA/SG N° 09/2023_MEMO M-FO-CRA N° 28/2023_INFORME DE VERIFICACION CONTRACTUAL Y APROBACION DE PRESUPUESTO N° 57/2023_PRESUPUESTO N° 54_PROV. MEF/DA/CRA N° 085/2023_PROV. MEF/DA N° 143/2023_CORREO DE FECHA

08/09/2023.-				
Ing. Krystel Viera Técnico Analista de Procesos Dpto. de Procesos - CUOC -	Lic. Gerardo Barrientos Técnico Analista de Procesos Dpto. de Procesos - CUOC	C.P. Romina Caballero Jefa Interina Dpto. de Procesos - CUOC - MH	C.P. Romina Caballero Jefa Interina Dpto. de Procesos - CUOC - MH	
ELABORADO POR	REVISADO POR	DPTO. PROCESOS UOC	COORDINACION U.O.C.	PRESUPUESTO

MINISTERIO DE ECONOMÍA Y FINANZAS PARAGUAY

MINISTERIO DE ECONOMIA Y FINANZAS
ORDEN DE SERVICIO 1293/2023

Fecha de Emisión 08/09/2023 - ORIGINAL

GOBIERNO DEL PARAGUAY

CONTRATO NRO. 43/2021 - REFACCION DE EDIFICIOS Y OFICINAS PARA EL MINISTERIO DE HACIENDA			
PROVEEDOR	D Y D ARQUITECTURA Y CONSTRUCCION S.R.L.	RUC	80062328-2
DIRECCION	EUSEBIO LILLO 7566 C/ EMETERIO MIRANDA		
TELEFONO / E-MAIL	0994 749 969 / dydsrl.ac@gmail.com		

Estimaremos se sirva (n) proveer los materiales mas abajo descriptos, según contrato Nro. 43/2021.-

SOLICITANTE	MINISTERIO DE ECONOMIA Y FINANZAS	CDP	424/2023
LUGAR DE ENTREGA	Ministerio de Economia y Finanzas	PAC	393031
PLAZO DE ENTREGA		CC	LP-12006-21-208945
MODALIDAD	Licitación Pública Nacional		

DIRECCION ADMINISTRATIVA

Cant.	Cant. (Letras)	Descripción del/los Bienes y/o Servicios	Unid. Medida	Presentación	valor Unit.	Total
10,50	DIEZ CON CINCUENTA	VENTANAS CORREDIZAS DE VIDRIOS TEMPLADOS. Provisión y colocación de cortinas verticales para oficinas anti solar	UNIDAD	----------	234.969	2.467.174
1	UNO	ARTEFACTOS SANITARIOS. Provisión y Colocación de Extractores elicoidales para baño y cocina	UNIDAD	----------	310.248	310.248
		TOTAL				2.777.422

SON GUARANÍES: DOS MILLONES SETECIENTOS SETENTA Y SIETE MIL CUATROCIENTOS VEINTIDOS.-

OBSERVACION: EXPTE. SIME N° 101865/2023_MEMO DA/CRA/SG N° 09/2023_MEMO M-FO-CRA N° 28/2023_INFORME DE VERIFICACION CONTRACTUAL Y APROBACION DE PRESUPUESTO N° 57/2023_PRESUPUESTO N° 54_PROV. MEF/DA/CRA N° 085/2023_PROV. MEF/DA N° 143/2023_CORREO DE FECHA

08/09/2023.-				
Ing. Krystel Viera Técnico Analista de Procesos Dpto. de Procesos - CUOC -	Lic. Gerardo Barrientos Técnico Analista de Procesos Dpto. de Procesos - CUOC	C.P. Romina Caballero Jefa Interina Dpto. de Procesos - CUOC - MI	C.P. Romina Caballero Jefa Interina Dpto. de Procesos - CUOC - MI	
ELABORADO POR	REVISADO POR	DPTO. PROCESOS UOC	COORDINACION U.O.C.	PRESUPUESTO

CONTRATO CONTRATO M.H.N° 43/2021

DyD Arquitectura y Construccion SRL

PLANILLA DE COMPUTO

RREFACCION DE EDIFICIOS Y OFICINAS PARA EL MINISTERIO DE HACIENDA

MONTO MINIMO 600.000.000 MONTO MAXIMO 1.200.000.000

ORDEN DE SERVICIO N°: 1291 - 1292 - 1293

FECHA DE TERMINO DE OS: 18/09/2023

DATOS DE CONTRATO				CERTIFICADO	
ÍTEM	DESCRIPCIÓN	UNIDAD	PRECIO UNITARIO	CANT. EJECUTADA	MONTO EJECUTADO
0	GABINETE	-	-	-	-
8.1	Demolición de zócalos calcáreos, graníticos, cerámicos, madera	ML	7.080	62,00	438.960
7.3	Retiro de alfombras dañadas	MTS2	11.891	63,00	749.133
7.23	Piso vinílico alto tránsito	MTS2	80.350	63,00	5.062.050
7.24	Mano de obra de piso vinílico alto tránsito	MTS2	50.600	63,00	3.187.800
1.23	Mampostería tipo yeso tabique de 0,10 a dos caras de placas simple	MTS2	117.156	5,40	632.642
1.24	Mano de obra de mampostería tipo yeso tabique de 0,10 a dos caras de placas simple	MTS2	65.250	5,40	352.350
8.15	Mano de obra de zócalo de madera	ML	15.750	62,00	976.500
12.1	Pintura de paredes al látex	MTS2	14.418	194,00	2.797.092
12.2	Mano de obra de pintura de paredes al latex	MTS2	15.525	194,00	3.011.850
12.63	Enduido interior de paredes	MTS2	17.589	42,00	738.738
12.64	Mano de obra de enduido interior de paredes	MTS2	11.086	42,00	465.612
12.5	Pintura de cielo raso al látex	MTS2	15.301	62,00	948.662
12.6	Mano de obra de pintura de cielo raso al látex	MTS2	16.100	62,00	998.200
12.67	Enduido interior de cielorrasos	MTS2	22.842	18,40	420.292
12.68	Mano de obra de enduido interior de cielorrasos	MTS2	14.088	18,40	259.219
18.8	Provisión y colocación de cortinas verticales para oficinas anti solar	MTS2	234.969	10,50	2.467.174
0	SANITARIO	-	-	-	-
4.23	Demolición de cielorraso de machimbre , yeso o PVC	MTS2	13.874	3,70	51.333
4.30	Cielo raso de placas de yeso tipo durlock junta tomada y buña de terminación	MTS2	144.201	3,70	533.543
4.31	Mano de obra de cielo raso de placas de yeso tipo durlock junta tomada y buña de terminación	MTS2	69.000	3,70	255.300
4.26	Cielo Raso de placas yeso desmontable con perfilería de aluminio	MTS2	134.134	0,36	48.288
4.27	Mano de obra de Cielo Raso de placas yeso desmontable con perfilería de aluminio	MTS2	71.300	0,36	25.668
16.39	Provisión y Colocación de Extractores elicoidales para baño y cocina	UNID.	310.248	1,00	310.248
14.41	Caño PVC para desagüe 100 mm	ML	30.733	1,50	46.099
14.42	Mano de obra de caño PVC para desagüe 100 mm	ML	17.550	1,50	26.325
			TOTAL		24.803.078

Son guaranies: Veinticuatro millones, ochocientos tres mil, setenta y ocho.-

Fecha de certificación: 25/09/2023

Fiscal de Obras
Arq Juan Centurion
Ministerio de Hacienda

Fiscal de Obras
Arq Lyda Valiente
Ministerio de Hacienda

Fecha de aprobacion de certificado: 13/10/23

arquitectura construcción s.r.l.