Integración Global

INFORME TECNICO – AIRES DE PRECISION

Cliente: Corte Suprema de Justicia
Equipos: Aire Acondicionado STULZ ASD 281 A (tres unidades)
Dirección: Mariano Roque Alonso e/ Testanova y De la Conquista
Ciudad: Asunción
Fecha de Trabajo Realizado: 04/05/2023
Fecha de Informe: 08/05/2023

DETALLE DE TRABAJOS REALIZADOS

1.1.1 Limpieza de filtros.
1.1.2 Limpieza del Sistema Humidificador.
1.1.3 Limpieza de Filtros de Agua/Humidificador.
1.1.4 Control de rendimiento.
1.1.5 Control de consumo del compresor/es.
1.1.6 Control de consumo del ventilador/es.
1.1.7 Control de gas refrigerante.
1.1.8 Verificación de drenaje (equipos).
1.1.9 Verificación de serpentines.
1.1.10 Inspección de correas.
1.1.11 Inspección de aislación/es.
1.1.12 Inspección de contactores.

ESTADO ACTUAL DE LOS EQUIPOS

Los Aires Acondicionados de Precisión N°1, N°2 se encuentran en servicio y operando correctamente. Se realizaron pruebas con resultados favorables. El equipo N°3 se encuentra fuera de servicio.

OBS: El equipo N°3 necesita verificación, detección y reparación de fuga, vacío y presurización con nitrógeno durante 48 horas, vacío y recarga de gas refrigerante para quedar nuevamente operativo.

También se recomienda reemplazar los filtros de aire de los equipos N°1 y N°2 debido al desgaste de estos.

Recibí
Manuel Torres R
Manuel Torres
Técnico
Dirección de TIC

Ricardo Ruiz
Técnico de Electromecánica
TEISA

Integración Global

Medición de gas refrigerante

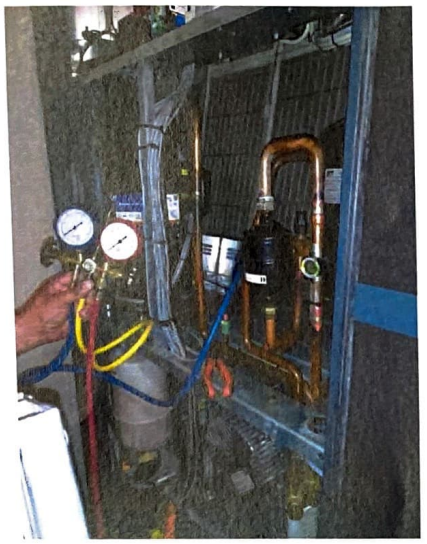

Limpieza de condensadores

Uno de los filtros desgastados

Condensadores

Recibí
Manuel Torres R
Manuel Torres
Técnico
Dirección de TIC

Ricardo Ruiz
Técnico de Electromecánica
TEISA

Equipos N°1 y N°2

Equipos N°2 y N°3

Técnicos Intervinientes por TEISA

Elías López – Electromecánica.

Visita presencial el jueves 04/05/2023 de 09:00 a 12:30 horas.

Encargado del Cliente

Sr. Manuel Torres

Fin del informe.

Ricardo Ruiz
Técnico de Electromecánica
TEISA

Recibí
Manuel Torres R.
Manuel Torres
Técnico
Dirección de TIC

Integración Global

INFORME TECNICO – SISTEMA DE DETECCION Y SUPRESION DE INCENDIOS

Cliente: Corte Suprema de Justicia
Equipo: Extinción automática de Incendios NAFS - 125
Dirección: Mariano Roque Alonso e/ Testanova y De la Conquista
Ciudad: Asunción
Fecha de Trabajo Realizado: 04/05/2023
Fecha de Informe: 08/05/2023

DETALLE DE TRABAJOS PREVENTIVOS

1.2.1 Revisión, mantenimiento y prueba de funcionamiento de la central de comando y disparo del sistema de extinción automática de incendio.
1.2.2 Verificación del cableado.
1.2.3 Verificación de detectores de detección cruzada.
1.2.4 Verificación de accionadores manuales.
1.2.5 Verificación de sirenas avisadores acústicos visuales.
1.2.6 Ajustes de tiempos del sistema.
1.2.7 Revisión de presión.
1.2.8 Revisión de electroválvula.
1.2.9 Revisión de ductos y toberas de descarga.
1.2.10 Prueba general del sistema de alarma de extinción automática de incendios.

ESTADO ACTUAL DE LOS EQUIPOS

El Sistema de Detección y Supresión de Incendios se encuentra operando sin inconvenientes. Se han realizado pruebas con resultados favorables.

OBS: El cilindro contenedor del agente extintor registra una sobrepresión. Debe ser retirado para verificación, y posterior recarga.

Recibí
Manuel Torres R
Manuel Torres
Técnico
Dirección de TIC

Ricardo Ruiz
Técnico de Electromecánica
TEISA

Presión del cilindro

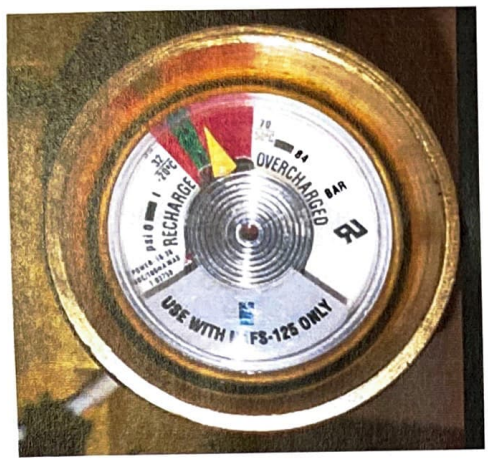

Medición de la electroválvula accionada

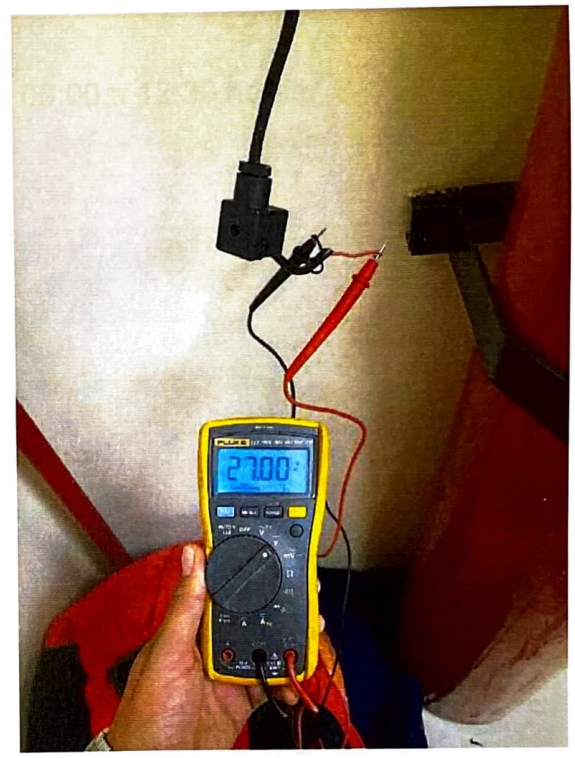

Panel de incendios

Ricardo Ruiz
Técnico de Electromecánica
TEISA

Recibí
Manuel Torres R
Manuel Torres
Técnico
Dirección de TIC

Integración Global

Técnicos Intervinientes por TEISA

Elías López – Electromecánica.

Visita presencial el jueves 04/05/2023 de 09:00 a 12:30 horas.

Encargado del Cliente

Sr. Manuel Torres.

Fin del informe.

Ricardo Ruiz
Técnico de Electromecánica
TEISA

Recibí
Manuel Torres R
Manuel Torres
Técnico
Dirección de TIC

Integración Global

INFORME TECNICO - ORDENAMIENTO DE PATCH CORD DE COBRE Y ÓPTICO ADENTRO DE LOS RACKS

Cliente: Corte Suprema de Justicia
Dirección: Mariano Roque Alonso e/ Testanova y De la Conquista
Ciudad: Asunción
Fecha de Trabajo Realizado: 12/05/2023
Fecha de Informe: 12/05/2023

Detalle de trabajos preventivos

1.4.1 Realizar las verificaciones y ordenamientos de todos los puntos de interconexión por medio de Patch cord RJ45 par de cobre para dejar de forma prolija e identificada.
1.4.2 Realizar las verificaciones y ordenamientos de todos los puntos de interconexión por medio de Patch cord óptico para dejar de forma prolija e identificada.
1.4.3 Limpieza con aspiradoras para retirar partículas del Data Center.
1.4.4 Informe técnico del estado general del Rack y Cableado

Estado actual de los racks

El Data Center queda libre de partículas, y los puntos de interconexión por medio de Patch cord RJ45 de cobre y Patch cord óptico quedan ordenados y debidamente identificados.

Técnicos Intervinientes por TEISA
Elias Lopez – Electromecánica
Visita presencial el Lunes 12/05/2023 de 09:00 a 12:30 horas.

Encargado del Cliente
Sr. Manuel Torres.

Fin del informe.

Ricardo Ruiz
Técnico de Electromecánica
TEISA

Recibí
Manuel Torres R
Manuel Torres
Técnico
Dirección de TIC

Integración Global

INFORME – PISO TÉCNICO

Cliente: Corte Suprema de Justicia
Dirección: Mariano Roque Alonso e/ Testanova y De la Conquista
Ciudad: Asunción
Fecha de Trabajo Realizado: 04/05/2023
Fecha de Informe: 08/05/2023

Detalle de trabajos preventivos

1.3.1 Ajustes de las baldosas.
1.3.2 Ajuste de las terminaciones perimetrales.
1.3.3 Informe técnico del estado del Piso Técnico.

Estado actual de las baldosas

Las baldosas técnicas y las baldosas perforadas del pasillo frio se encuentran en óptimas condiciones.

Técnicos Intervinientes por TEISA
Elias Lopez – Electromecánica
Visita presencial el jueves 04/05/2023 de 09:00 a 12:30 horas.

Encargado del Cliente
Sr. Manuel Torres.

Fin del informe.

Ricardo Ruiz
Técnico de Electromecánica
TEISA

Recibí
Manuel Torres R
Manuel Torres
Técnico
Dirección de TIC