MINISTERIO DE OBRAS PÚBLICAS Y COMUNICACIONES PARAGUAY | PARAGUAYKO TETÃ REMBIAPO HA MARANDU MOPC | GOBIERNO DEL PARAGUAY | PARAGUÁI REKUÁI | CAF BANCO DE DESARROLLO DE AMÉRICA LATINA Y EL CARIBE

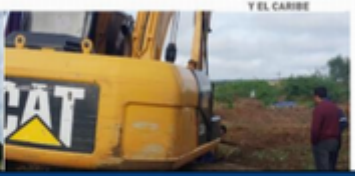

INFORME DE REVISIÓN

JULIO- 2025

Contrato S.G. Ministro N° 101/2025

FISCALIZACIÓN DE LAS OBRAS DE CONSTRUCCION DEL SISTEMA DE ALCANTARILLADO SANITARIO, PLANTA DE TRATAMIENTO DE AGUAS RESIDUALES Y MEJORAMIENTO DEL SISTEMA DE AGUA POTABLE PARA CIUDADES INTERMEDIAS DE LA REPUBLICA DEL PARAGUAY. ID N° 45170727+000; ID N° 408.357.

CONSORCIO ELC-CYD