Asunción, 04 de Junio del 2026

NOTA N° 048/2026
Directora Interina
Dirección de Infraestructura Física
Arq. Bertha Pastore
Corte Suprema de Justicia CSJ
Alonso y Testanova
Presente:

Ref. Contrato N°56/2025 "Consultoría para la Fiscalización de Obras del Juzgado de 1ra. Instancia de Yby Ya´u – Plurianual – AD Referéndum" ID N° 457.520.
Asunto: Presentación Informe Mensual N°06 de la Fiscalización.

Me dirijo a Usted, a fin de presentar el Informe Mensual N°06 de la Fiscalización del contrato de referencia, correspondiente al mes de mayo del 2026.

Sin otro particular le saludo atentamente.

TRSA Ingenieros & Consultores
Ing. Tomás R. Sosa A.
Fiscal de Obras

Ing. Tomas Robert Sosa Aguilera
Representante Legal

RECIBIDO
DIRECCION DE INFRAESTRUCTURA FISICA CSJ
Fecha: 05 JUN. 2026
ME: 1229 Hora: 11:45
Néstor A. Gartner A.
Dir. de Infraestructura Física

Dirección.: Emeterio Miranda N° 1245 c/Bruselas. Asunción – Paraguay
Teléfonos: 0972-405304
Email: ingenieros@trsaconsultores.com

CONSULTORÍA PARA LA FISCALIZACIÓN DE OBRAS DEL JUZGADO DE 1RA. INSTANCIA DE YBY YA´U – PLURIANUAL – AD REFERENDUM. ID N°457.520. CONTRATO N° 56/20205

INFORME MENSUAL N°6

01 DE MAYO DEL 2026

al

31 DE MAYO DEL 2026

TRSA Ingenieros & Consultores
Ing. Tomás R. Sosa A.
Fiscal de Obras

CONTENIDO

CAPÍTULO 1-PRESENTACIÓN 3

CAPITULO 2.- INFORMACIÓN CONTRACTUAL. 4
2.1.- DATOS CONTRACTUALES. 4
2.2.- LOCALIZACIÓN GEOGRÁFICA DE LA OBRA. 6
2.3.- DESCRIPCIÓN DEL PROYECTO. 9
2.4.- PLANTAS GENERALES DE LA OBRA. 10

CAPÍTULO 3.- FISCALIZACIÓN 13
3.1.- SERVICIOS. 13
3.2.- LISTA DE PERSONAL DE LA FISCALIZACIÓN. 13
3.3.- LISTA DE EQUIPOS DE LA FISCALIZACIÓN. 13
3.4.- ACTIVIDADES REALIZADAS. 14

CAPITULO 4.- CONTRATISTA 15
4.1.- INTRODUCCIÓN 15
4.2.- CÁLCULO DE CANTIDADES EJECUTADAS 15
4.3.- RESUMEN DE CERTIFICACIÓN DE CONTRATISTA DE OBRA 16
4.4.- CURVA DE AVANCE FÍSICO FINANCIERO. 17
4.5.- CRONOGRAMA DE AVANCE FÍSICO FINANCIERO. 18
4.6.- PLAN DE SEGURIDAD E HIGIENE. 22

CAPÍTULO 5.- CLIMA 23

CAPÍTULO 6.- COMUNICACIONES 24
6.1.- INTERCAMBIO EPISTOLAR 24
6.1.1.- Notas recibidas del CSJ 24
6.1.2.- Notas enviadas al CSJ 24
6.1.3.- Notas recibidas del Contratista 24
6.1.4.- Notas enviadas al Contratista 24

CAPÍTULO 7.- COMENTARIOS DE LA FISCALIZACIÓN 25

CAPÍTULO 8.- ANEXOS 26
ANEXO A. – INFORME DE LOS ESPECIALISTAS DE LA FISCALIZACIÓN
ANEXO A.1. – Evaluación de resultados de ensayos destructivos de probetas 26
ANEXO B. – INFORME SEMANAL N°22. 28
ANEXO C. – INFORME SEMANAL N°23 55
ANEXO D. – INFORME SEMANAL N°24 82
ANEXO E. – INFORME SEMANAL N°25 113
ANEXO F. – RESULTADOS DE ENSAYOS DE RESISTENCIA A LA COMPRESIÓN DE PROBETAS DE HORMIGÓN 145
ANEXO G. – PLAN DE ELABORACIÓN DE HORMIGON 152

Dirección.: Emeterio Miranda N° 1245 c/Bruselas. Asunción – Paraguay
Teléfonos: 0972-405 304
Email: ingenieros@trsaconsultores.com

TRSA Ingenieros & Consultores
Ing. Tomás R. Sosa A.
Fiscal de Obras

1. PRESENTACIÓN

De conformidad con lo establecido en los términos de referencia del Llamado de la Corte Suprema de Justicia - CSJ, Licitación Pública Nacional PAC N°88/2024 **"CONSULTORÍA PARA LA FISCALIZACIÓN DE OBRAS DEL JUZGADO DE 1RA. INSTANCIA DE YBY YA´U – PLURIANUAL – AD REFERÉNDUM" ID N°457.520,** en el marco del **Contrato N°56/2025** de fecha 22 de julio del 2025, que adjudica a **TRSA INGENIEROS & CONSULTORES** de Tomas Robert Sosa Aguilera, para los servicios de fiscalización de la obra de referencia, se expide el presente **INFORME MENSUAL N°06**, correspondiente al período de 01 de mayo al 31 de mayo del 2026.

El presente documento tiene como objetivo elevar las informaciones a la **CORTE SUPEREMA DE JUSTICIA** y por su intermedio a quien corresponda, sobre el progreso alcanzado; mencionando las principales actividades y hechos ocurridos en la ejecución de la Obra desarrollada por la Empresa Contratista **APONTE LATORRE S.A.,** en el marco del **Contrato N°51/2025 - "CONSTRUCCIÓN DE JUZGADO DE 1RA. INSTANCIA DE YBY YA´U".**

La estructura del presente informe mensual responde a lo establecido para los informes de fiscalización, presentando el análisis del estado del proyecto en ejecución, con énfasis en los aspectos económicos, financieros y de avance físico conforme al cronograma. Incluye el cálculo de volúmenes acumulados, resultados de ensayos de laboratorio, evaluación del equipo y del personal técnico del contratista, así como el cumplimiento de metas de seguridad y las condiciones climáticas de la zona. Se incorpora también un resumen de la correspondencia mantenida y otros aspectos relevantes que permiten reflejar de forma integral el estado de la obra. La información se complementa con los anexos correspondientes.

Cabe destacar que **la orden de inicio se firmó con fecha del** 01 de Diciembre del 2025.

Dirección.: Emeterio Miranda N° 1245 c/Bruselas. Asunción – Paraguay
Teléfonos: 0972-405 304
Email: ingenieros@trsaconsultores.com

TRSA Ingenieros & Consultores
Ing. Tomás R. Sosa A.
Fiscal de Obras

2. INFORMACIÓN CONTRACTUAL

2.1. DATOS CONTRACTUALES.

FISCALIZADORA

Contratante	Corte Suprema de Justicia
Contratista	TRSA Ingenieros & Consultores de Tomas Robert Sosa Aguilera.
Representante Legal	Ing. Tomas Robert Sosa Aguilera
Objeto del contrato	Licitación Pública Nacional PAC N°88/2024 "Consultoría para la Fiscalización de Obras del Juzgado de 1ra. Instancia de Yby Ya'u – Plurianual – Ad Referendum". Contrato N° 56/2025.
Monto del Contrato	Gs 943.500.000. (Son guaraníes Novecientos cuarenta y tres millones quinientos mil) - IVA incluido.
Plazo Contractual	La vigencia del contrato es desde la firma hasta el cumplimiento total de las obligaciones. Los servicios serán prestados por un plazo de 24 meses desde la firma del acta de inicio.
Fecha de firma del Contrato	22 de julio del 2025.
Fecha Orden de Inicio	01 de Diciembre del 2025

Dirección.: Emetario Miranda N° 1245 c/Bruselas. Asunción – Paraguay
Teléfonos: 0972-405 304
Email: ingenieros@trsaconsultores.com

TRSA Ingenieros & Consultores
Ing. Tomás R. Sosa A.
Fiscal de Obras

CONTRATISTA DE OBRAS

Contratante	Corte Suprema de Justicia.
Contratista	Aponte Latorre S.A.
Representante Legal	Ing. Osvaldo Aponte Rodríguez.
Objeto del contrato	Licitación Pública Nacional PAC N°86/2024 "Construcción del Juzgado de 1ra. Instancia de Yby Ya´u – Plurianual – Ad Referéndum" ID n°457.449. Contrato N°51/2025.
Monto del Contrato	Gs. 25.367.351.736. (Son guaraníes veinte y cinco mil millones trescientos cincuenta y un mil setecientos treinta y seis.- IVA Incluido.
Plazo Contractual	El plazo de vigencia de este Contrato será desde la firma del mismo, hasta la recepción definitiva de la obra. El plazo de Ejecución de las Obras es de 18 meses contados a partir de la firma del acta de inicio de obras. El plazo para la recepción definitiva es de 6 meses a partir de la firma del acta de recepción provisoria.
Fecha de Firma del Contrato	24 de junio del 2025
Fecha Acta de Inicio	01 de Diciembre del 2025
Fecha de Finalización Contractual Prevista	30 de mayo del 2027

Dirección.: Emeterio Miranda N° 1245 c/Bruselas. Asunción – Paraguay
Teléfonos: 0972-405 304
Email: ingenieros@trsaconsultores.com

TRSA Ingenieros & Consultores
Ing. Tomás R. Sosa A.
Fiscal de Obras

2.2. LOCALIZACIÓN GEOGRÁFICA DE LA OBRA

El proyecto se encuentra ubicado en la Región Oriental del País, específicamente en el distrito de Yby Ya´u, Departamento de Concepción.

DEPARTAMENTO DE CONCEPCIÓN

DISTRITO DE YBY YA´U

Dirección.: Emeterio Miranda N° 1245 c/Bruselas. Asunción – Paraguay
Teléfonos: 0972-405 304
Email: ingenieros@trsaconsultores.com

TRSA Ingenieros & Consultores
Ing. Tomás R. Sosa A.
Fiscal de Obras

IMAGEN SATELITAL

IMPLANTACIÓN DEL JUZGADO DE 1RA. INSTANCIA DE YBY YA´U

Dirección.: Emeterio Miranda N° 1245 c/Bruselas. Asunción – Paraguay
Teléfonos: 0972-405 304
Email: ingenieros@trsaconsultores.com

TRSA Ingenieros & Consultores
Ing. Tomás R. Sosa A.
Fiscal de Obras

REPLANTEO DE PLANTA DE ARQUITECTURA CON VERIFICACIÓN CON ELEMENTOS ESTRUCTURALES EN EJECUCIÓNREALIZADO CON GPS DE PRECISIÓN Y ORTOFOTO PROCESADO CON DRON EQUIPADO CON RTK

Dirección.: Emeterio Miranda N° 1245 c/Bruselas. Asunción – Paraguay
Teléfonos: 0972-405 304
Email: ingenieros@trsaconsultores.com

TRSA Ingenieros & Consultores
Ing. Tomás R. Sosa A.
Fiscal de Obras

2.3 DESCRIPCIÓNDEL PROYECTO

El presente proyecto corresponde a la construcción del **Juzgado de Primera Instancia de Yby Ya'u**, cuya superficie total edificada es de aproximadamente **2.940 m²**. El anteproyecto arquitectónico fue elaborado por la **Corte Suprema de Justicia**, contemplando el desarrollo de un edificio funcional, moderno y adaptado a los requerimientos judiciales actuales.

El inmueble se organiza en **cuatro niveles: subsuelo, planta baja, primer piso y azotea**, con un diseño que integra de manera eficiente las áreas jurisdiccionales, administrativas y de apoyo.

Distribución de ambientes

- **Subsuelo**: cuenta con acceso reten y depósito general.
- **Planta baja**: se ubican las áreas principales de atención al público y servicios judiciales, tales como mesa de entrada administrativa y jurisdiccional, tasas judiciales, contaduría general, atención permanente, mediación, tribunal de sentencia, estadísticas judiciales, sala de juicio oral, salas de espera, sala de deliberaciones, coordinación de juicios orales, salas de reconocimiento e interrogatorio, área reten, dependencias técnicas (PD eléctrico y sala de control), estacionamiento para magistrados, funcionarios y público, así como un parque infantil.
- **Primer piso**: destinado a juzgados especializados y áreas técnicas, incluyendo juzgados de la niñez y adolescencia, dirección técnico forense, juzgado civil, comercial y laboral, además de circulaciones verticales y servicios diferenciados.
- **Azotea**: concentra dependencias administrativas y de apoyo, tales como patrimonio y suministros, administración y recursos humanos, tesorería y contabilidad, tecnología de la información, depósitos (incluyendo piezas incautadas), archivo general y áreas de circulación y servicios.

Sistema constructivo previsto

La obra se desarrollará bajo un sistema constructivo tradicional, abarcando las etapas habituales de ejecución: **estructura de hormigón armado, cerramientos de mampostería y terminaciones de alta calidad**. El proyecto se complementa con las instalaciones especiales, que incluyen **sistemas de climatización, alarmas, telefonía, red de datos, ascensores y generador eléctrico de emergencia**, garantizando la seguridad, funcionalidad y eficiencia operativa del edificio.

Dirección.: Emeterio Miranda N° 1245 c/Bruselas. Asunción – Paraguay
Teléfonos: 0972-405 304
Email: ingenieros@trsaconsultores.com

TRSA Ingenieros & Consultores
Ing. Tomás R. Sosa A.
Fiscal de Obras

2.4. PLANTAS GENERALES DE LA OBRA

MODELO TRIDIMENSIONAL

PLANTA BAJA EQUIPADA

Dirección.: Emeterio Miranda N° 1245 c/Bruselas. Asunción – Paraguay
Teléfonos: 0972-406 304
Email: ingenieros@trsaconsultores.com

Ing. Tomás R. Sosa A.
Fiscal de Obras

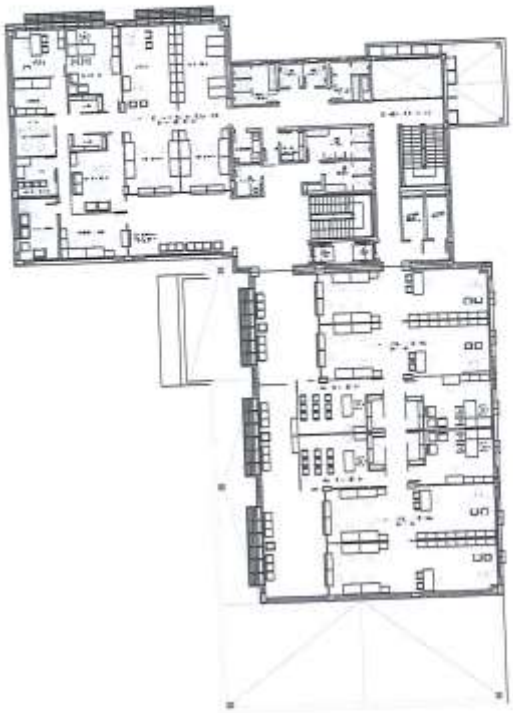

1° PISO

PRIMER PISO EQUIPADO

Dirección.: Emeterio Miranda N° 1245 c/Bruselas. Asunción – Paraguay
Teléfonos: 0972-405 304
Email: ingenieros@trsaconsultores.com

TRSA Ingenieros & Consultores
Ing. Tomás R. Sosa A.
Fiscal de Obras

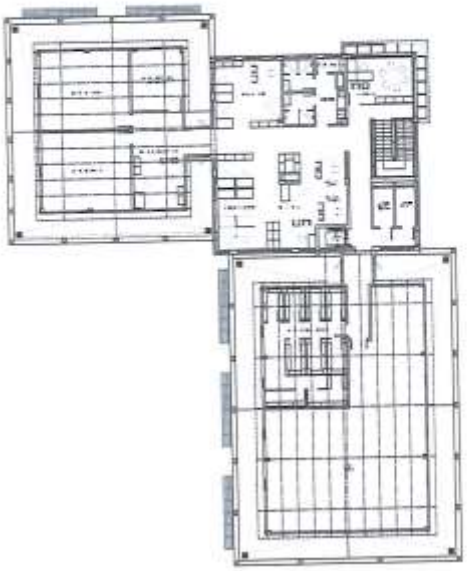

AZOTEA EQUIPADA

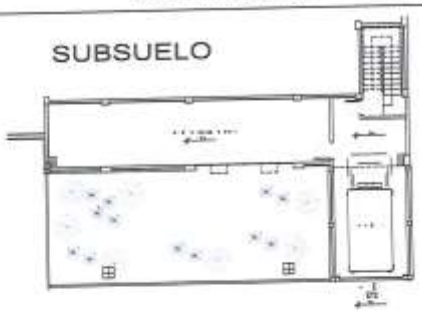

SUBSUELO EQUIPADO

Dirección.: Emeterio Miranda N° 1245 c/Bruselas. Asunción – Paraguay
Teléfonos: 0972-405 304
Email: ingenieros@trsaconsultores.com

TRSA Ingenieros & Consultores
Ing. Tomás R. Sosa A.
Fiscal de Obras

3. FISCALIZACIÓN

3.1. SERVICIOS.

En su carácter de representantes de la Corte Suprema de Justicia en lo relativo al Contrato para la Construcción del Juzgado de 1ra. Instancia de Yby Ya'u, la Fiscalización se organiza con la finalidad de verificar el cumplimiento de las especificaciones técnicas contractuales pertinentes a la Obra.

Sus variadas atribuciones contemplan practicar controles de calidad de materiales a ser incorporados en Obra, controles de cantidad y calidad de trabajos efectuados, verificación del grado de cumplimiento del Pliego de Bases y Condiciones, supervisión y orientación de las pruebas de laboratorios que indican las normas para cada caso, realizar las mediciones y verificar los Items certificados mensualmente por la Contratista de Obra; redacción de Informes de estados semanales y mensuales de la Obra con evaluación del progreso logrado.

3.2. LISTA DE PERSONAL DE LA FISCALIZACIÓN.

#	Cargo	Nombre y Apellido
1.0	Coordinador General del Equipo	Ing. Tomas Robert Sosa Aguilera
2.0	Ingeniero Asistente 1	Ing. Carlos Miguel Sanabria Samaniego
3.0	Ingeniero Asistente 2	Ing. Santiago Manuel Ruiz Galeano

3.3. LISTA DE EQUIPOS DE LA FISCALIZACIÓN

En su compromiso por una correcta ejecución de los servicios, la Fiscalizadora dispone de los siguientes equipos para llevar a cabo todos los objetivos contractuales:

N°	Descripción	Disponibilidad
1.0	Computadores personales con el software necesario.	En campo
2.0	Impresora a color	En campo
3.0	Teléfono celular	En campo
4.0	Equipo de protección personal.	En campo
5.0	Mobiliarios en general	En Campo
6.0	Dron Phantom 4	Según requerimiento
7.0	GPS de Presición RTK	Según requerimiento

Dirección.: Emeterio Miranda N° 1245 c/Bruselas. Asunción – Paraguay
Teléfonos: 0972-405 304
Email: ingenieros@trsaconsultores.com

TRSA Ingenieros & Consultores
Ing. Tomás R. Sosa A.
Fiscal de Obras

3.4. ACTIVIDADES REALIZADAS

En la oficina de campo, se realiza la coordinación de las tareas con mira al seguimiento del progreso de la obra, se procesan las mediciones de campo y otros controles para la determinación de cantidades de trabajos ejecutados por parte de la Contratista con fines de pago de certificados mensuales de obras, así como también la revisión del proyecto ejecutivo y detalles constructivos de los distintos componentes del proyecto.

Entre las tareas desarrolladas en el presente periodo se encuentran:

- Redacción y compaginación de los informes semanales de avance de obra, en lo que se describe el avance físico y financiero, acompañado de informes fotográficos.
- Confección y actualización de planillas de control de actividades, de recepción de materiales, de control del personal técnico, y equipos utilizados por la contratista.
- Elaboración del Informe Mensual N°06, correspondiente al período comprendido entre el 01 de mayo al 31 de mayo del 2026, donde se indican el progreso de Obra y correspondencias de la fiscalización con la contratista y contratante con respecto a la obra.
- Evaluación del cumplimiento del programa semanal y cronograma general de la obra presentado por la Contratista.
- Redactar en el libro de Obras las actividades ejecutadas, observaciones, sugerencias de modificaciones sobre las técnicas y métodos constructivos llevados a cabo por la contratista.
- Labrar actas de reunión semanales con la participación de la Fiscalización, Contratista y Supervisión, dejando constancia de los temas tratados.
- Verificación de ensayos de roturas de probetas de hormigón de distintos elementos.
- Verificación del plan de elaboración de hormigón presentada por la contratista.
- Visita a la planta de elaboración de hormigón para verificación de la producción y control de calidad.

Dirección.: Emeterio Miranda N° 1246 c/Bruselas. Asunción – Paraguay
Teléfonos: 0972-405 304
Email: ingenieros@trsaconsultores.com

TRSA Ingenieros & Consultores
Ing. Tomás R. Sosa A.
Fiscal de Obras

4. CONTRATISTA

4.1. INTRODUCCIÓN

Este Capítulo contiene información esencial para describir la situación general del Proyecto. El mismo contiende resumidamente, elementos de juicio que permitirán un conocimiento suficientemente completo del Avance Físico – Financiero de los trabajos. Los demás Capítulos complementan informaciones adicionales relativas a los diferentes aspectos de la Obra.

4.2. CALCULO DE CANTIDADES EJECUTADAS

Al periodo de 01 de abril al 30 de abril de 2026 la contratista presenta los siguientes avances de obra:

			Contrato	Cantidades			Certificado de Obra en %		
Item	Descripción	Unidad de Medida	Cantidad	Acumulado Anterior	Presente Certificado	Acumulado Actual	Acumulado Anterior	Presente Certificado	Acumulado Actual
3	MOVIMIENTO DE SUELO – EXCAVACIÓN			8,00		8,00			
3.6	Excavación para caja de ascensor	metros cúbicos	14,00	8,00	6,00	14,00	57,14%	42,86%	100,00%
6	ESTRUCTURA DE HORMIGÓN ARMADO – PLANTA BAJA								
6.3	Pilares de Ho.Ar.	metros cúbicos	11,00	9,80	1,20	11,00	89,09%	10,91%	100,00%
6.4	Vigas de Ho.Ar.	metros cúbicos	70,00	58,00	12,00	70,00	82,86%	17,14%	100,00%
7	ESTRUCTURA DE HORMIGÓN ARMADO – PRIMER PISO								
7.1	Pilares de Ho.Ar.	metros cúbicos	38,00	16,00	5,00	21,00	42,11%	13,16%	55,26%
7.2	Vigas de Ho.Ar.	metros cúbicos	70,00	7,00	30,00	37,00	10,00%	42,86%	52,86%
7.3	Losas de Ho.Ar. aligerada	metros cúbicos	164,00	15,00	74,00	89,00	9,15%	45,12%	54,27%

Ítems Contractuales:

Se ejecutaron en su totalidad los siguientes ítems:

3.6. Movimiento de Suelo – Excavación. Excavación para caja de ascensor.

6.3. Estructura de Hormigón Armado – Planta Baja. Pilares de H°A°.

Se avanzaron con los siguientes ítems:

6.4. Estructura de Hormigón Armado – Planta Baja. Vigas de H°A°.

7.1. Estructura de Hormigón Armado – Primer Piso. Pilares de H°A°.

7.2. Estructura de Hormigón Armado – Primer Piso. Vigas de H°A°.

7.3. Estructura de Hormigón Armado – Primer Piso. Losas de H°A° aligerada.

Dirección.: Emeterio Miranda Nº 1245 c/Bruselas. Asunción – Paraguay
Teléfonos: 0972-405 304
Email: ingenieros@trsaconsultores.com

TRSA Ingenieros & Consultores
Ing. Tomás R. Sosa A.
Fiscal de Obras

4.3. RESUMEN DE CERTIFICACIÓN DE CONTRATISTA DE OBRA

El monto del certificado del periodo mencionado de la Contratista es de Gs 341.265.415 ascendiendo a un monto acumulado de Gs. 1.934.644.179 hasta el presente Certificado N°6.

CERTIFICADO DE OBRA N°: 6 (SEIS)												
Item	Descripción de los Rubros					Acumulado Anterior		Presente Certificado		Acumulado Actual	
		Unid.	Cantidad	Precio Unitario (Gs.)	Precio Total (Gs.)	Monto (Gs.)	%	Monto (Gs.)	%	Monto (Gs.)	%
3	MOVIMIENTO DE SUELO - EXCAVACIÓN	Unidad Medida Global						-			
3.6	Excavación para caja de ascensor	metros cúbicos	14,00	46.773	640.822	-	0,00%	640.822	100,00%	640.822	100,00%
6	ESTRUCTURA DE HORMIGÓN ARMADO - PLANTA BAJA	Unidad Medida Global						-			
6.3	Pilares de Ho Ao	metros cúbicos	11,00	2.809.970	30.909.670	27.818.703	90,00%	3.090.967	10,00%	30.909.670	100,00%
6.4	Vigas de Ho Ao	metros cúbicos	70,00	2.809.970	196.697.900	157.358.320	80,00%	19.669.790	10,00%	177.028.110	90,00%
7	ESTRUCTURA DE HORMIGÓN ARMADO - PRIMER PISO	Unidad Medida Global						-			
7.1	Pilares de Ho Ao	metros cúbicos	35,00	2.809.970	98.348.950	53.473.730	54,37%	5.619.940	5,71%	59.093.670	60,09%
7.2	Vigas de Ho Ao	metros cúbicos	78,00	2.809.970	219.177.660	21.917.766	10,00%	87.671.064	40,00%	109.588.830	50,00%
7.3	Losas de Ho Ao aligerada	metros cúbicos	185,00	3.034.768	561.432.080	56.143.208	10,00%	224.572.832	40,00%	280.716.040	50,00%
				Total por Grupo:	25.367.351.736	1.593.378.764	6,28%	341.265.415	1,35%	1.934.644.179	7,63%

TRSA Ingenieros & Consultores
Ing. Tomás R. Sosa A.
Fiscal de Obras

Dirección: Ernesto Miranda N° 1245 c/Bruselas, Asunción – Paraguay
Teléfonos: 0972-406 304
Email: ingenieros@trsaconsultores.com

4.4. CURVA DE AVANCE FÍSICO FINANCIERO DE OBRA

Existe un Cronograma adjunto en el capítulo 4.5., propuesto por la Contratista y presentado a la Contratante y la Fiscalización, el cual forma parte del CONTRATO DE OBRA.

El avance ejecutado acumulado de **7,63%%** visualizable en la respectiva curva de avance, es superior al avance programado acumulado al presente certificado de **7,22%**, por lo que La Contratista está en cumplimiento del cronograma de avance acumulado del mes de mayo.

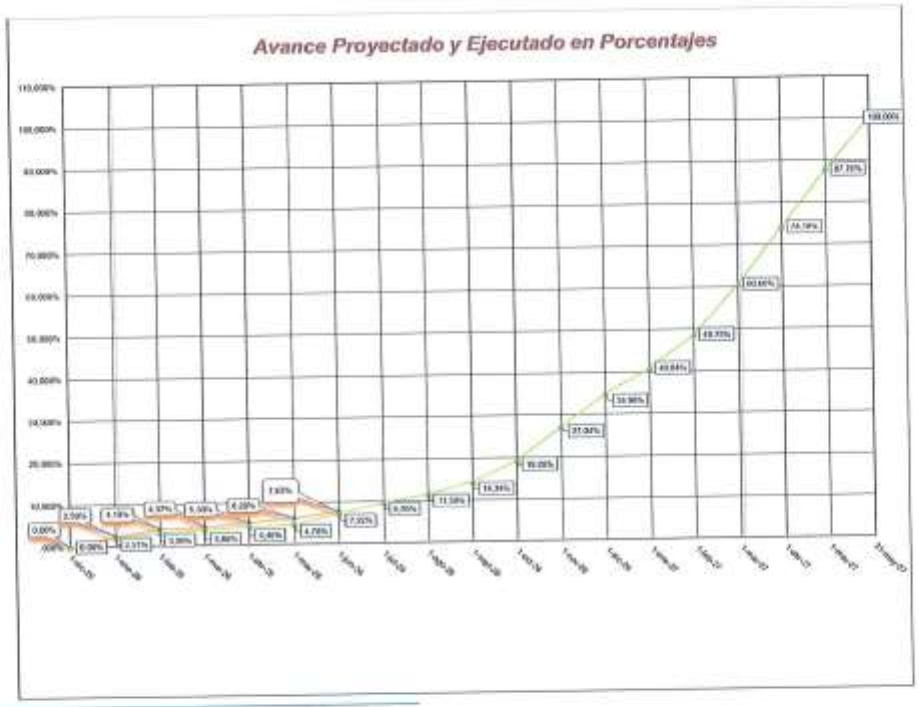

TRSA Ingenieros & Consultores
Ing. Tomás R. Sosa A.
Fiscal de Obras

Dirección: Emeterio Miranda N° 1345 c/Bruselas. Asunción – Paraguay
Teléfonos: 0972-405 304
Email: Ingenieros@trsaconsultores.com

4.5. CRONOGRAMA DE AVANCE FÍSICO FINANCIERO DE OBRA

TRSA Ingenieros & Consultores
Ing. Tomás R. Sosa A.
Fiscal de Obras

Dirección.: Eusebio Miranda Nº 1245 c/Bruselas, Asunción – Paraguay
Teléfono: 0972-405 304
Email: ingenieros@trsaconsultores.com

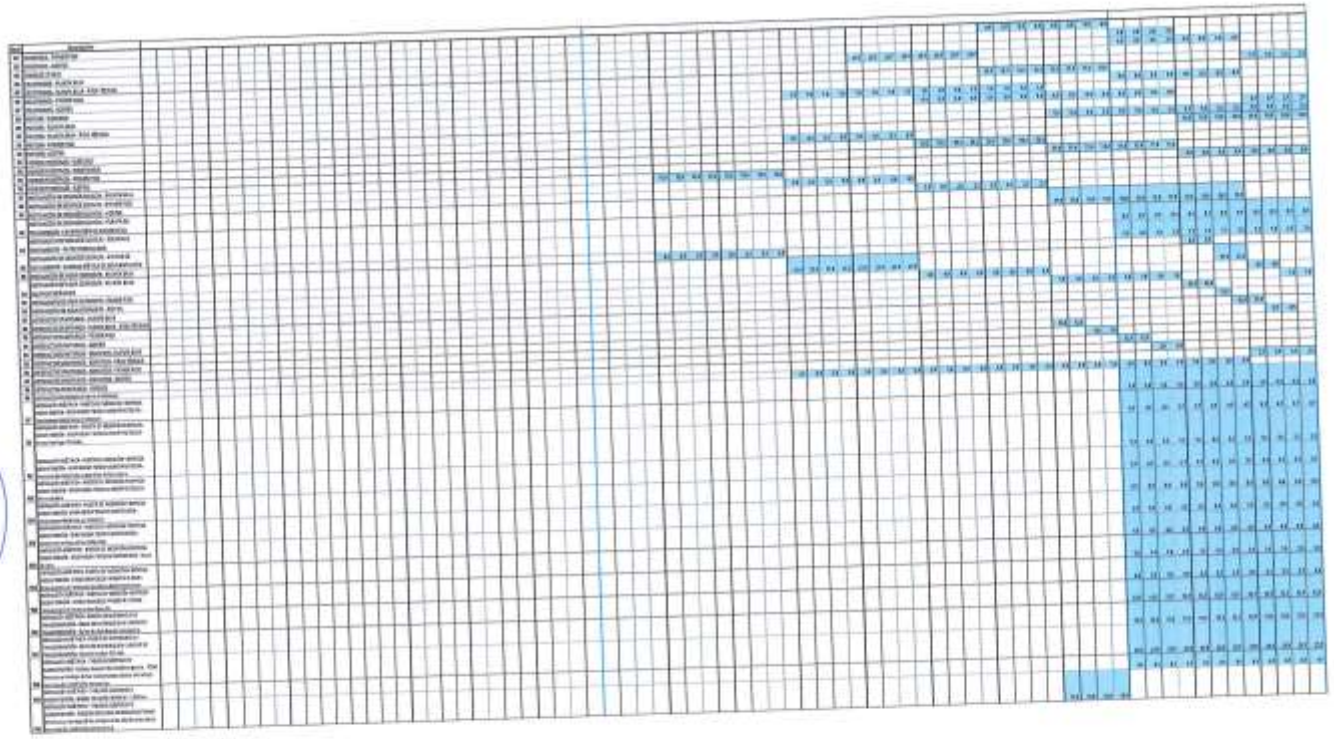

TRSA Ingenieros & Consultores
Ing. Tomás R. Sosa A.
Fiscal de Obras

Dirección.: Eneterio Miranda N° 1245 c/Brasilia. Asunción – Paraguay
Teléfonos: 0972-405 304
Email: ingenieros@trsaconsultores.com

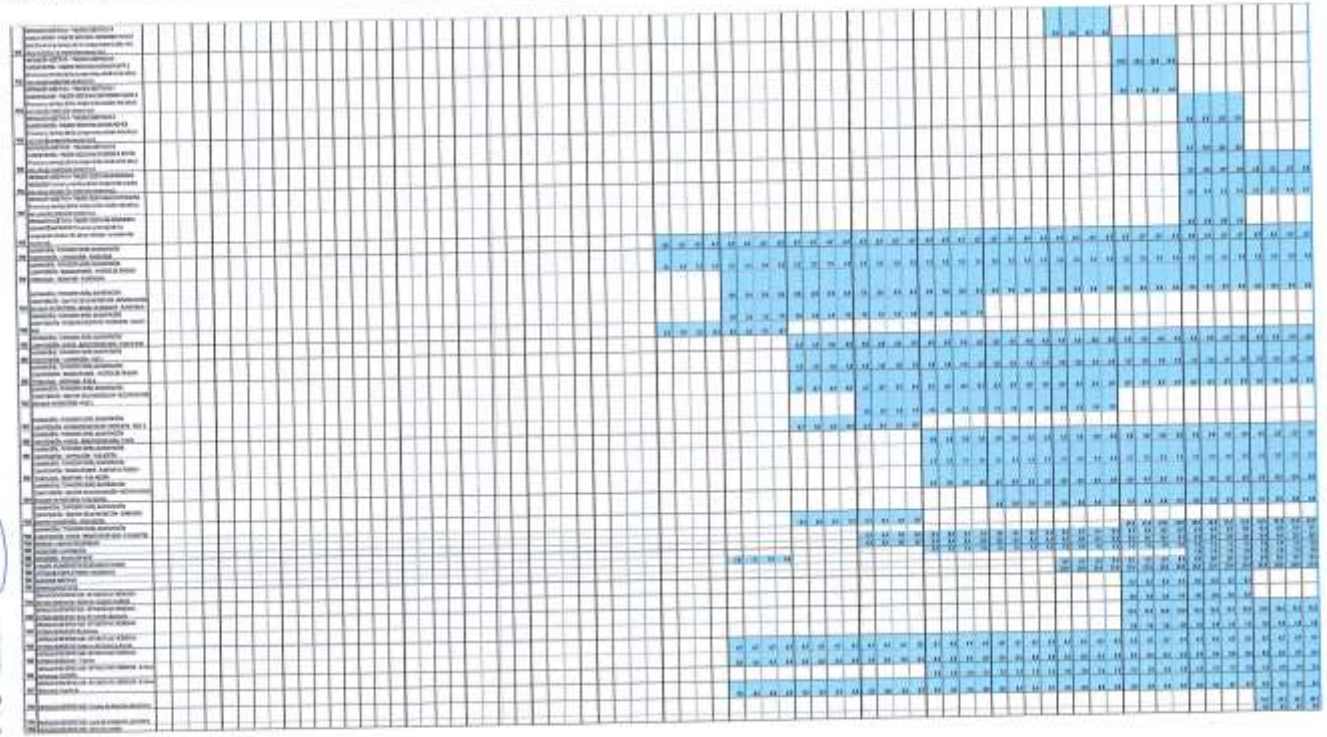

TRSA Ingenieros & Consultores
Ing. Tomás R. Sosa A.
Fiscal de Obras

Dirección.: Emeterio Miranda N° 1245 c/Bruselas. Asunción – Paraguay
Teléfonos: 0972-405 304
Email: ingenieros@trsaconsultores.com

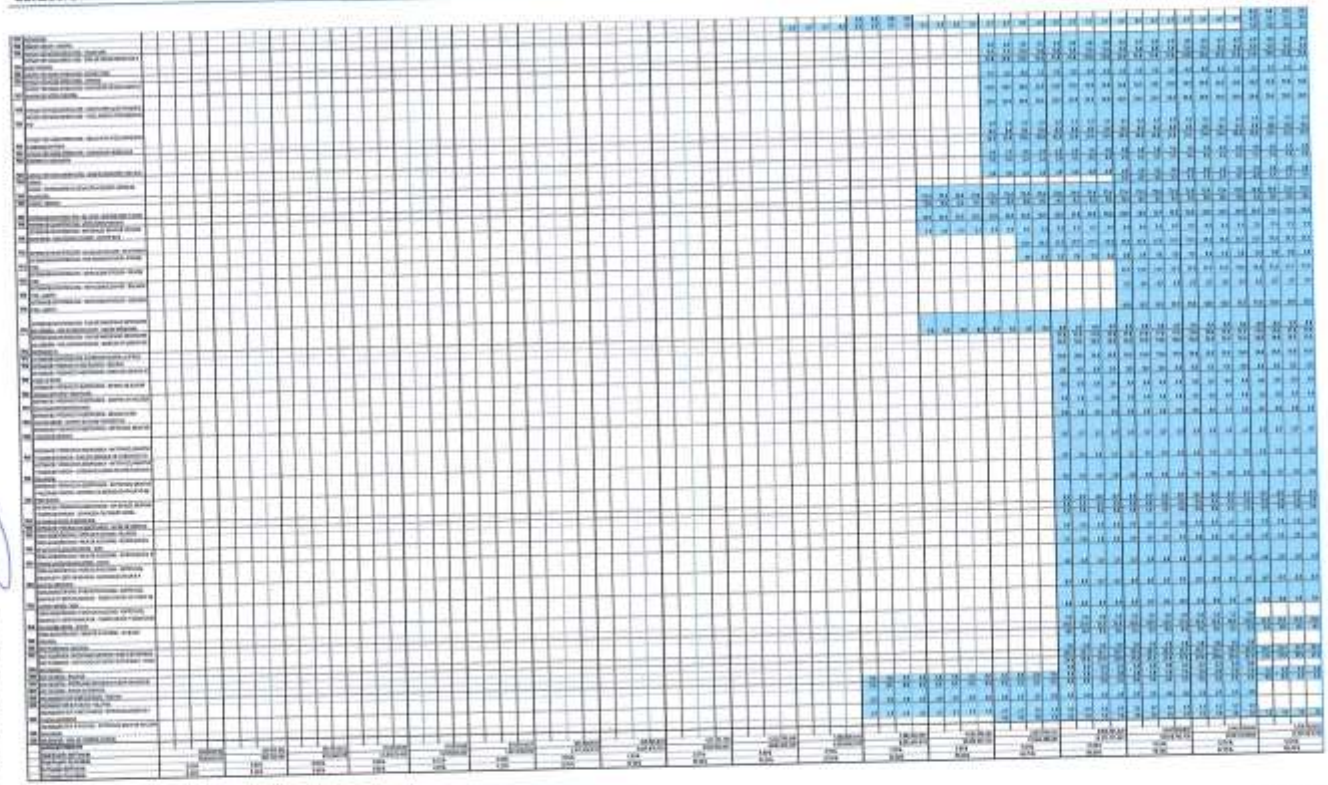

TRSA Ingenieros & Consultores
Ing. Tomás R. Sosa A.
Fiscal de Obras

Dirección.: Emeterio Miranda Nº 1245 c/Bruselas. Asunción – Paraguay
Teléfono: 0972-435 304
Email: ingenieros@trsaconsultores.com

4.6. Plan de Seguridad e Higiene de la Contratista

La contratista está en cumplimiento con el plan de seguridad e higiene contractual.

Dirección.: Emeterio Miranda N° 1246 c/Bruselas. Asunción – Paraguay
Teléfonos: 0972-405 304
Email: ingenieros@trsaconsultores.com

TRSA Ingenieros & Consultores
Ing. Tomás R. Sosa A.
Fiscal de Obras

5. CLIMA

La planilla se basa exclusivamente en las anotaciones realizadas en el Libro de Obra.

CONTRATISTA: APONTE LATORRE CONSTRUCTORA

ESTADISTICA DE LLUVIAS - 2026

REFERENCIAS:
B: Buena — H: Exceso de humedad — LL: Lluvia
PM: Puerta Mayor

FISCALIZACION: TRSA Ingenieros & Consultores

MES

Día	MARZO Lluvia (mm)	MARZO D.N.L. (LL-H)	MARZO % Act.	FEBRERO Lluvia (mm)	FEBRERO D.N.L. (LL-H)	FEBRERO % Act.	MARZO Lluvia (mm)	MARZO D.N.L. (LL-H)	MARZO % Act.	ABRIL Lluvia (mm)	ABRIL D.N.L. (LL-H)	ABRIL % Act.	MAYO Lluvia (mm)	MAYO D.N.L. (LL-H)	MAYO % Act.	JUNIO Lluvia (mm)	JUNIO D.N.L. (LL-H)	JUNIO % Act.	JULIO Lluvia (mm)	JULIO D.N.L. (LL-H)	JULIO % Act.	AGOSTO Lluvia (mm)	AGOSTO D.N.L. (LL-H)	AGOSTO % Act.	SEPTIEMBRE Lluvia (mm)	SEPTIEMBRE D.N.L. (LL-H)	SEPTIEMBRE % Act.	OCTUBRE Lluvia (mm)	OCTUBRE D.N.L. (LL-H)	OCTUBRE % Act.	NOVIEMBRE Lluvia (mm)	NOVIEMBRE D.N.L. (LL-H)	NOVIEMBRE % Act.	DICIEMBRE Lluvia (mm)	DICIEMBRE D.N.L. (LL-H)	DICIEMBRE % Act.
1																																				
2																																				
3																																				
4																																				
5																																				
6																																				
7										LL																										
8													H																							
9																																				
10																																				
11																																				
12																																				
13				LL						LL																										
14																																				
15										LL																										
16																																				
17																																				
18							LL						H																							
19																																				
20																																				
21										LL																										
22																																				
23																																				
24							LL																													
25							LL																													
26																																				
27																																				
28										LL																										
29																																				
30																																				
31																																				
TOTAL													H																							
Lluvia				1			3			5			2																							
Humedad																																				
Puerta Mayor																																				
No laborables				1			3			5			2																							
Laborables	31			27			28			25			29			30			31			31			30			31			30			31		

TRSA Ingenieros & Consultores
Ing. Tomás R. Sosa A.
Fiscal de Obras

Dirección.: Emeterio Miranda N° 1245 c/Bruselas. Asunción – Paraguay
Teléfonos: 0972-405 304
Email: ingenieros@trsaconsultores.com

6. COMUNICACIONES

A continuación, se presenta un cuadro de resumen de las comunicaciones correspondiente al periodo comprendido entre el 01 de mayo y el 31 de mayo del 2026.

6.1.- INTERCAMBIO EPISTOLAR.

6.1.1.- NOTAS RECIBIDAS DEL CSJ

FECHA DE RECEPCIÓN	NOTA N°	ASUNTO
-	-	-

6.1.2.- NOTAS ENVIADAS AL CSJ

FECHA DE RECEPCIÓN	NOTA N°	ASUNTO
04/05/2026	037/2026	Aprobación Certificado Mensual N°5 mes de Abril 2026. Aponte Latorre S.A.
06/05/2026	038/2026	Presentación Informe Semanal N°21 de la Fiscalización.
05/05/2026	039/2026	Solicitud de Pago N°05 de la Fiscalización.
11/05/2026	040/2026	Presentación Informe Mensual N°05 de la Fiscalización.
11/05/2026	041/2026	Prorroga por dias de precipitaciones presentada por Aponte Latorre. Abril 2026
11/05/2026	042/2026	Presentación Informe Semanal N°22 de la Fiscalización.
19/05/2026	043/2026	Presentación Informe Semanal N°23 de la Fiscalización.
26/05/2026	044/2026	Presentación Informe Semanal N°24 de la Fiscalización.

6.1.3.- NOTAS RECIBIDAS DEL CONTRATISTA

FECHA DE RECEPCIÓN	NOTA N°	ASUNTO
07/05/2026	011/2026	Informe de registro de precipitaciones del mes de abril.
10/05/2026	Vía correo electrónico	Plan de Elaboración de Hormigón Armado
26/05/2026	Vía correo electrónico	Borrador Certificado N°6

6.1.4.- NOTAS ENVIADAS AL CONTRATISTA

FECHA DE RECEPCIÓN	NOTA N°	ASUNTO

Dirección.: Emeterio Miranda Nº 1245 c/Bruselas. Asunción – Paraguay
Teléfonos: 0972-405 304
Email: ingenieros@trsaconsultores.com

TRSA Ingenieros & Consultores
Ing. Tomás R. Sosa A.
Fiscal de Obras

7. COMENTARIOS DE LA FISCALIZACION

La Contratista de obra ejecuta los trabajos cumpliendo con las especificaciones técnicas y el cronograma de ejecución de obra.

El Plan de Elaboración de Hormigón presentado por la contratista, luego de una revisión de la documentación técnica y visita a la planta de elaboración, fue aprobado por esta Fiscalización.

Dirección.: Emeterio Miranda N° 1245 c/Bruselas. Asunción – Paraguay
Teléfonos: 0972-405 304
Email: ingenieros@trsaconsultores.com

TRSA Ingenieros & Consultores
Ing. Tomás R. Sosa A.
Fiscal de Obras

ANEXO A. INFORME DE LOS ESPECIALISTAS DE LA FISCALIZACIÓN

ANEXO A.1.Evaluación de resultados de ensayos destructivos de probetas

Dirección.: Emeterio Miranda N° 1245 c/Bruselas. Asunción – Paraguay
Teléfonos: 0972-405 304
Email: ingenieros@trsaconsultores.com

TRSA Ingenieros & Consultores
Ing. Tomás R. Sosa A.
Fiscal de Obras

Nombre Informe	Fecha Informe
Revisión de PROYECTO ESTRUCTURAL **Evaluación de resultados de ensayos de probetas con fórmulas en serie para definir la más segura para adoptar la más segura para la ejecución del fck solicitado por el proyecto.** Local: Juzgado de Primera Instancia. YBY YAU - CONCEPCION	03/06/2026
Referencias del Proyecto Fiscalización del Proyecto Estructural del Local del Juzgado de Primera Instancia. YBY YAU – CONCEPCION.	**Número de Contrato** *51/2025 ID 457.449*
Autor (es) Ing. Carlos Miguel SANABRIA SAMANIEGO Especialista en ESTRUCTURAS.	**Empresa** **Unipersonal**
Contraparte Técnica Ing. Tomas Robert SOSA A.	**Empresa** **TRSA Ingenieros & Consultores**

Revisión y evaluación

En las periódicas reuniones técnicas que estamos teniendo, hemos consensuado soluciones tanto técnicas como estéticas para estructuras que quedan bajo tierra y de forma tal a solucionar pequeños inconvenientes que se presentaron.

Las estructuras de aquí en más a ser construidas deberán tener seguridad plena en los resultados de las calidades de hormigones prescriptas, en tal sentido, la contratista está ensayando varias fórmulas de hormigón con los materiales que están siendo utilizados para las estructuras, considerando que los resultados finales de las formulas ensayadas se alcanzaran a los 28 días, y sabiendo que las normativas de las especificaciones aceptan un máximo de 400 kg y el factor agua cemento recomendable está en el orden de 0,5. De forma tal a posibilitar la continuidad de la obra se consensuó trabajar con esta fórmula, la cual está dando un resultado por demás elevados con lo cual aseguramos nuestra obra y una vez ensayadas las probetas destructivas de las mezclas elaboradas se adoptara la mezcla, que cumpla las proporciones resultantes en forma segura en conformidad a lo indicado en las especificaciones técnicas y en los planos del contrato.

Atentamente.

Contratista Aponte Latorre S.A. T.R.S.A. Ingenieros Consultores

Dirección.: Emeterio Miranda N° 1245 c/Bruselas. Asunción – Paraguay
Teléfonos: 0972-405 304
Email: Ingenieros@trsaconsultores.com

TRSA Ingenieros & Consultores
Ing. Tomás R. Sosa A.
Fiscal de Obras

ANEXO B.

INFORME SEMANAL N°22

Dirección.: Emeterio Miranda N° 1245 c/Bruselas. Asunción – Paraguay
Teléfonos: 0972-405 304
Email: Ingenieros@trsaconsultores.com

TRSA Ingenieros & Consultores
Ing. Tomás R. Sosa A.
Fiscal de Obras

CONSULTORÍA PARA LA FISCALIZACIÓN DE OBRAS DEL JUZGADO DE 1RA. INSTANCIA DE YBY YA'U – PLURIANUAL – AD REFERENDUM. ID N°457.520. CONTRATO N° 56/20205

INFORME SEMANAL N°22

01 DE MAYO DEL 2026
al
09 DE MAYO DEL 2026

TRSA Ingenieros & Consultores
Ing. Tomás R. Sosa A.
Fiscal de Obras

INTRODUCCIÓN

De conformidad con lo establecido en el punto **INFORMES** de los Términos de referencia del Llamado de la Corte Suprema de Justicia - CSJ, Licitación Pública Nacional PAC N°88/2024 **"CONSULTORÍA PARA LA FISCALIZACIÓN DE OBRAS DEL JUZGADO DE 1RA. INSTANCIA DE YBY YA'U – PLURIANUAL – AD REFERÉNDUM" ID N°457.520,** en el marco del **Contrato N°56/2025** de fecha 22 de julio del 2025, que adjudica a **TRSA INGENIEROS & CONSULTORES** de Tomas Robert Sosa Aguilera, para los servicios de fiscalización de la obra de referencia, presentamos el **INFORME SEMANAL N°22** que corresponde al periodo del 01 de mayo del 2026 al 09 de mayo del 2026.

Contratante	Corte Suprema de Justicia
Contratista	Aponte Latorre S.A.
Monto del Contrato de la Contratista	Gs 25.367.351.736. (Son guaraníes veinticinco mil millones trescientos sesenta y siete millones trescientos cincuenta y un mil) - IVA incluido.
Objeto del contrato de la Fiscalización	Licitación Pública Nacional PAC N°88/2024 "Consultoría para la Fiscalización de Obras del Juzgado de 1ra. Instancia de Yby Ya´u – Plurianual – Ad Referendum". Contrato N° 56/2025.
Fiscalización	TRSA Ingenieros & Consultores de Tomas Robert Sosa Aguilera
Monto del Contrato de la Fiscalización	Gs 943.500.000. (Son guaraníes Novecientos cuarenta y tres millones quinientos mil) - IVA incluido.
Plazo Contractual	La vigencia del contrato es desde la firma hasta el cumplimiento total de las obligaciones. Los servicios serán prestados por un plazo de 24 meses desde la firma del acta de inicio.
Fecha de firma del Contrato	22 de julio del 2025.
Fecha del Acta de Inicio	01 de Diciembre del 2025

Dirección.: Emeterio Miranda N.° 1245 c/Bruselas. Asunción – Paraguay
Teléfonos: 0972-405 304
Email: ingenieros@trsaconsultores.com

TRSA Ingenieros & Consultores
Ing. Tomás R. Sosa A.
Fiscal de Obras

ACTIVIDADES EJECUTADAS

Ítem	Actividades	SEMANA N°22	
		Previsto	Ejecutado
6	ESTRUCTURA DE HORMIGÓN ARMADO - PLANTA BAJA		
6.4	Vigas de H°A°	100%	90%
6.6	Losas de H° A° maciza	50%	1%
7	ESTRUCTURA DE HORMIGÓN ARMADO - PRIMER PISO		
7.1	Pilares de H°A°	70%	70%
7.2	Vigas de H°A°	50%	40%
7.3	Losas de H° A° aligerada	50%	40%

- **Comentario de la Fiscalización respecto al avance semanal de obra**

6.4. **Estructura de hormigón armado – Planta Baja. Vigas de H°A°:** No se alcanzaron las cantidades programadas.

6.5. **Estructura de hormigón armado – Planta Baja. Losas de H°A° maciza:** No se alcanzaron las cantidades programadas.

7.1. **Estructura de hormigón armado – Primer Piso. Pilares de H°A°:** Se ejecutaron las cantidades programadas.

7.2. **Estructura de hormigón armado – Primer Piso. Vigas de H°A°:** No se alcanzaron las cantidades programadas.

7.3. **Estructura de hormigón armado – Primer Piso. Vigas de H°A° aligerada:** No se alcanzaron las cantidades programadas.

CONDICIONES CLIMÁTICAS

El día 01/05 feriado nacional. Sin actividad.
El día 08/05 se registró 19 mm de lluvia. Sin actividad.

Dirección.: Emeterio Miranda N.° 1245 c/Bruselas. Asunción – Paraguay
Teléfonos: 0972-405 304
Email: ingenieros@trsaconsultores.com

TRSA Ingenieros & Consultores
Ing. Tomás R. Sosa A.
Fiscal de Obras

INFORME FOTOGRÁFICO Y DESCRIPTIVO

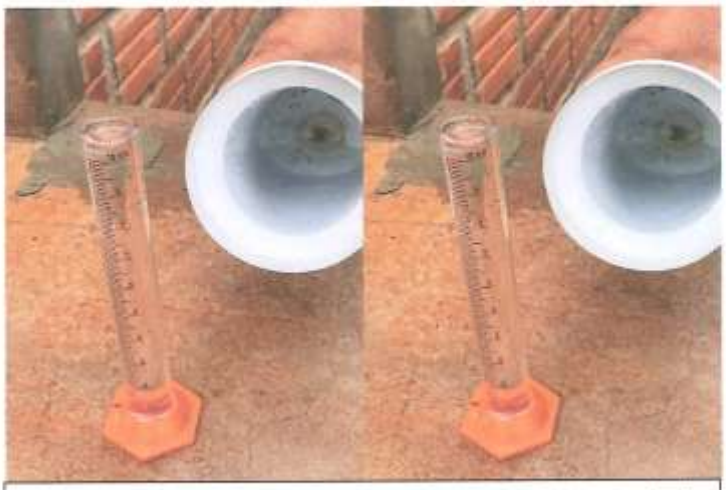

Verificación de medición de la precipitación con pluviómetro de 10mm. Resultado 19mm. Fecha: 08/05/2026.

Verificación del encofrado y verticalidad de pilar de HºAº. PE2.

Dirección.: Emeterio Miranda N.º 1245 c/Bruselas. Asunción – Paraguay
Teléfonos: 0972-405 304
Email: ingenieros@trsaconsultores.com

TRSA Ingenieros & Consultores
Ing. Tomás R. Sosa A.
Fiscal de Obras

VERIFICACIÓN PLANTA DE ELABORACIÓN DE HORMIGÓN DE BASE MIX CONCRETOS S.A.

Vista General

Oficina Administrativa.

Silo de Cemento y Agua.

Pileta de Probetas.

Dirección.: Emeterio Miranda N.° 1245 c/Bruselas. Asunción – Paraguay
Teléfonos: 0972-405 304
Email: ingenieros@trsaconsultores.com

Ing. Tomás R. Sosa A.
Fiscal de Obras

Tolva de áridos.

Equipos de Mixer y Pluma.

Panel de Dosificación.

Laboratorio de Ensayos de Rotura.

Dirección.: Emeterio Miranda N.° 1245 c/Bruselas. Asunción – Paraguay
Teléfonos: 0972-405 304
Email: ingenieros@trsaconsultores.com

TRSA Ingenieros & Consultores
Ing. Tomás R. Sosa A.
Fiscal de Obras

Verificación de ensayo de rotura de probetas. Probeta 1. Pilar P38

Verificación de ensayo de rotura de probetas. Probeta 2. Pilar P38

Dirección.: Emeterio Miranda N.° 1245 c/Bruselas. Asunción – Paraguay
Teléfonos: 0972-405 304
Email: ingenieros@trsaconsultores.com

TRSA Ingenieros & Consultores
Ing. Tomás R. Sosa A.
Fiscal de Obras

ANEXO A.

ACTA DE REUNION EN ZONA DE OBRA

Dirección.: Emeterio Miranda N° 1245 c/Bruselas. Asunción – Paraguay
Teléfonos: 0972-405 304
Email: ingenieros@trsaconsultores.com

TRSA Ingenieros & Consultores
Ing. Tomás R. Sosa A.
Fiscal de Obras

CONTRATO Nº51/2025, EN EL MARCO DEL LLAMADO A LICITACIÓN PÚBLICA NACIONAL PAC Nº86/2024
"CONSTRUCCIÓN DEL JUZGADO DE 1RA. INSTANCIA DE YBY YAU - PLURIANUAL - AD REFERÉNDUM" ID Nº457.449 - EMPRESA APONTE LATORRE S.A.

FECHA: 08/05/26 ACTA DE REUNION Nº: 20

En la ciudad de Yby Yau a los 8 días del mes de mayo del año 2026 siendo las 9:00 hs., se reúnen en el sitio de obras las siguientes personas:

	PARTICIPANTES		
1	Arq. Carolina Basualdo	Dirección de Infraestructura Física - CSJ	
2	Arq. Diego Báez	Dirección de Infraestructura Física - CSJ	
3	Arq. Ivan González	Dirección de Infraestructura Física - CSJ	
4	Ing. Alexander Ferreira	Dirección de Infraestructura Física - CSJ	Participación Virtual
5	Ing. Tomás Robert Sosa	Fiscalización de Obras	
6	Ing. Carlos Miguel Senabre Samaniego	Fiscalización de Obras	Participación Virtual
7	Ing. Osvaldo Aponte	Aponte Latorre S.A. - Empresa Contratista	Participación Virtual
8	Ing. Rodrigo Santacruz	Aponte Latorre S.A. - Empresa Contratista	

ITEM	ACTIVIDADES DESARROLLADAS
1	Recorrido y verificacion de las actividades en la obra, previa a la reunion.
2	Lectura del Acta anterior.
3	Se presenta el programa semanal.
4	La Fiscalización informa que el día 6 de mayo del corriente se realizó conjuntamente con la Contratista la visita a la planta de la empresa Basemix Concretos. A criterio de la Fiscalización la planta hormigonera cumple con los requisitos para la provisión del hormigón elaborado. Además se solicitó la curva granulométrica y la dosificación a ser utilizada.
5	La Fiscalización informa que se dispone de los resultados de rotura de probetas del mes de abril, se constato que los elementos cargados con la dosificación anterior no llegaron a la resistencia mínima requerida, sin embargo con la nueva dosificación el 100% de lo ensayado está por encima de la resistencia mínima. Al respecto la Fiscalización solicitó a la Contratista vía email una propuesta de solución para los elementos cuyos resultados no llegaron a la resistencia mínima requerida.
6	Con respecto al punto anterior, la Contratista plantea continuar con la solución típica planteada anteriormente para cabezales. Para los demás elementos se extraerán probetas in situ para someterlas a ensayos y presentar los resultados a la Fiscalización con la propuesta de solución en caso que no se alcance la resistencia requerida.
	La DIF presenta la propuesta de retén adolescente y solicita a la Contratista el estudio de costo correspondiente
7	La DIF informa el correcto llenado del Libro de Obra

Previa lectura, finaliza la Reunión siendo las 10:15 hs., firmándose 3 (tres) ejemplares de un mismo tenor y un solo efecto.-

APONTE LATORRE CONSTRUCTORA

Arq. Carolina Basualdo

Arq. Ivan González

Diego B. Báez
Supervisor
Dpto. Obras y Mantenimiento

APONTE LATORRE
TRSA Ingenieros & Consultores
Ing. Tomás R. Sosa A.
Fiscal de Obras

Dirección.: Emeterio Miranda Nº 1245 c/Bruselas. Asunción – Paraguay
Teléfonos: 0972-405 304
Email: ingenieros@trsaconsultores.com

TRSA Ingenieros & Consultores
Ing. Tomás R. Sosa A.
Fiscal de Obras

ANEXO B.

PLANILLA DE CONTROL DIARIO Y RECEPCIÓN DE MATERIALES

Dirección.: Emeterio Miranda N° 1245 c/Bruselas. Asunción – Paraguay
Teléfonos: 0972-405 304
Email: ingenieros@trsaconsultores.com

TRSA Ingenieros & Consultores
Ing. Tomás R. Sosa A.
Fiscal de Obras

CONTRATISTA		FISCALIZACION
APONTE LATORRE CONSTRUCTORA	LICITACION PUBLICA NACIONAL "CONSTRUCCIÓN DEL JUZGADO DE 1RA. INSTANCIA DE YBY YA´U - PLURIANUAL - AD REFERÉNDUM. ID N°457.449	TRSA Ingenieros & Consultores

PLANILLA DE CONTROL DIARIO

Fecha:	[illegible]
Tiempo: (B|H|LL):	
Tipo de Ensayo/Control:	Asentamiento a moldes de probetas
Item:	P1 Pilares de H°A° / Encirrado de H°A°
Ubicación:	PE2 – P27, VA P26 – P31
Resultado del Control:	Asentamiento cumple / Probetas para ensayo en laboratorio

TRSA Ingenieros & Consultores
Ing. Tomás R. Sosa A.
Fiscal de Obras

Fiscal de Obras

APONTE LATORRE CONSTRUCTORA

PLANILLA DE RECEPCIÓN DE MATERIALES

Datos del Material

Material	Unidad	Cantidad	Datos del Fabricante	Cumple con especificaciones técnicas (Si / No)	Observaciones
Instalación	u.g	20	[illegible]	Si	Recepción
Ensayos	Varios	500	[illegible]	Si	
[illegible]	[illegible]	120	[illegible]	Si	

TRSA Ingenieros & Consultores
Ing. Tomás R. Sosa A.
Fiscal de Obras

Fiscal de Obras

APONTE LATORRE CONSTRUCTORA

Dirección.: Emeterio Miranda N° 1245 c/Bruselas. Asunción – Paraguay
Teléfonos: 0972-405 304
Email: ingenieros@trsaconsultores.com

TRSA Ingenieros & Consultores
Ing. Tomás R. Sosa A.
Fiscal de Obras

ANEXO C.

PLANILLA DE CONTROL DE EQUIPOS Y MAQUINARIAS

Dirección.: Emeterio Miranda N° 1245 c/Bruselas. Asunción – Paraguay
Teléfonos: 0972-405 304
Email: ingenieros@trsaconsultores.com

TRSA Ingenieros & Consultores
Ing. Tomás R. Sosa A.
Fiscal de Obras

CONTRATISTA		FISCALIZACION
APONTE LATORRE CONSTRUCTORA	LICITACIÓN PÚBLICA NACIONAL "CONSTRUCCIÓN DEL JUZGADO DE 1RA. INSTANCIA DE YBY YA'U - PLURIANUAL - AD REFERÉNDUM. ID N°457.449	TRSA Ingenieros & Consultores

PLANILLA DE CONTROL DE EQUIPOS Y MAQUINARIAS

Semana N°:	22	Desde:	1 de mayo de 2026	Hasta:	9 de mayo de 2026

Equipo	En uso (Sí / No)	Estado
Bobcat 765	Sí	Bueno
Placa compactadora vibratoria	Sí	Bueno

TRSA Ingenieros & Consultores
Ing. Tomás R. Sosa A.
Fiscal de Obras

Dirección.: Emeterio Miranda N° 1245 c/Bruselas. Asunción – Paraguay
Teléfonos: 0972-405 304
Email: **ingenieros@trsaconsultores.com**

ANEXO D.

PLANILLA DE ANALISIS DEL PERSONAL TECNICO DE CONTRATISTA

Dirección.: Emeterio Miranda N° 1245 c/Bruselas. Asunción – Paraguay
Teléfonos: 0972-405 304
Email: ingenieros@trsaconsultores.com

TRSA Ingenieros & Consultores
Ing. Tomás R. Sosa A.
Fiscal de Obras

CONTRATISTA		FISCALIZACION
APONTE LATORRE CONSTRUCTORA	LICITACIÓN PÚBLICA NACIONAL "CONSTRUCCIÓN DEL JUZGADO DE 1RA INSTANCIA DE YBY YA'U - PLURIANUAL - AD REFERÉNDUM, ID N°457.449	TRSA Ingenieros & Consultores

PLANILLA DE CONTROL DEL PERSONAL TÉCNICO DE LA CONTRATISTA

SEMANA N°	22	DESDE:	1 de mayo de 2026
		HASTA:	9 de mayo de 2026

NOMBRE	APELLIDO	CEDULA DE IDENTIDAD	RUBRO
Edgar	Aponte	687.200	Administrador
Rodrigo	Santacruz	4.290.989	Ingeniero Residente
Carlos Aguilar	López		Sereno
EMIGDIO	GONZALEZ	3.597.513	Subcontratista de Albañilería
2 Oficiales y 2 Ayudantes			
Edil	Benitez	3.912.337	Subcontratista de H°A°
34 oficiales y 34 ayudantes			

TRSA Ingenieros & Consultores
Ing. Tomás R. Sosa A.
Fiscal de Obras

ANEXO E.

PROGRAMA SEMANAL DE LA CONTRATISTA

Dirección.: Emeterio Miranda Nº 1245 c/Bruselas. Asunción – Paraguay
Teléfonos: 0972-405 304
Email: ingenieros@trsaconsultores.com

TRSA Ingenieros & Consultores
Ing. Tomás R. Sosa A.
Fiscal de Obras

CORTE SUPREMA DE JUSTICIA

CONTRATO 51/2025: "CONSTRUCCIÓN DEL JUZGADO DE 1RA. INSTANCIA DE YBY YA´U"

Contratista: APONTE LATORRE S.A.

Fiscalización: TRSA Consultores

PROGRAMA DE TRABAJO SEMANAL

Del: 08-may-26 Al: 15-may-26

Ítem	Actividades	Anterior Previsto	Anterior Ejecutado	Siguiente Previsto	Observaciones:
6	ESTRUCTURA DE HORMIGÓN ARMADO - PLANTA BAJA				
6.4	Vigas de Ho Ao	100%	90%	100%	
6.6	Losas de Ho Ao maciza	50%	1%	1%	
7	ESTRUCTURA DE HORMIGÓN ARMADO - PRIMER PISO				
7.1	Pilares de Ho Ao	70%	70%	70%	
7.2	Vigas de Ho Ao	50%	40%	50%	
7.3	Losas de Ho Ao aligerada	50%	40%	50%	

Ing. Rodrigo Santacruz
Residente de Obra
APONTE LATORRE CONSTRUCTORA

Subgerente de Obra

TRSA Ingenieros & Consultores
Ing. Tomás R. Sosa A.
Fiscal de Obras

TRSA Ingenieros & Consultores
Ing. Tomás R. Sosa A.
Fiscal de Obras

Dirección.: Emeterio Miranda N° 1245 c/Bruselas. Asunción – Paraguay
Teléfonos: 0972-405 304
Email: ingenieros@trsaconsultores.com

ANEXO F.

LIBRO DE OBRA

Dirección.: Emeterio Miranda N° 1245 c/Bruselas. Asunción – Paraguay
Teléfonos: 0972-405 304
Email: ingenieros@trsaconsultores.com

TRSA Ingenieros & Consultores
Ing. Tomás R. Sosa A.
Fiscal de Obras

APONTE LATORRE
CONSTRUCTORA

Nº 0000129

LIBRO DE OBRAS
CORTE SUPREMA DE JUSTICIA

LPN P.A.C. Nº 56/2024 " CONSTRUCCIÓN DEL JUZGADO DE 1RA. INSTANCIA DE YBY YAU - PLURIANUAL - AD REFERÉDUM" ID Nº 457.449 - CONTRATO Nº 51/ 2025

FECHA: 01/05/26

Sin actividad por feriado nacional

TRSA Ingenieros & Consultores
Ing. Tomás R. Sosa A.
Fiscal de Obras

APONTE LATORRE

Scanned with CamScanner

Dirección.: Emeterio Miranda Nº 1245 c/Bruselas. Asunción – Paraguay
Teléfonos: 0972-405 304
Email: Ingenieros@trsaconsultores.com

TRSA Ingenieros & Consultores
Ing. Tomás R. Sosa A.
Fiscal de Obras

APONTE LATORRE
CONSTRUCTORA

Nº 0000130

LIBRO DE OBRAS
CORTE SUPREMA DE JUSTICIA

LPN P.A.C. Nº 86/2024 " CONSTRUCCIÓN DEL JUZGADO DE 1RA. INSTANCIA DE YBY YAÚ - PLURIANUAL - AD REFERÉDUM" ID Nº 457.449 - CONTRATO Nº 51/ 2025

FECHA: 02/05/26

Continuan trabajos de armaduras de vigas y losas de Primer Piso

TRSA Ingenieros & Consultores
Ing. Tomás R. Sosa A.
Fiscal de Obras

APONTE LATORRE CONSTRUCTORA

Scanned with CamScanner

Dirección.: Emeterio Miranda Nº 1245 c/Bruselas. Asunción – Paraguay
Teléfonos: 0972-405 304
Email: ingenieros@trsaconsultores.com

TRSA Ingenieros & Consultores
Ing. Tomás R. Sosa A.
Fiscal de Obras

APONTE LATORRE CONSTRUCTORA

Nº 0000131

LIBRO DE OBRAS

CORTE SUPREMA DE JUSTICIA

LPN P.A.C. N° 86/2024 " CONSTRUCCIÓN DEL JUZGADO DE 1RA. INSTANCIA DE YBY YAÚ - PLURIANUAL - AD REFERÉDUM" ID N° 457.449 - CONTRATO N° 61/ 2025

FECHA: 03/05/2026 hasta 04/05/26

Continuan trabajos de colocación de encofrados, encofrado de vigas, armaduras para vigas y nervios de encofrados, encofrado de pilares P27 y P28, encofrado de viga VA P26-P31

De: Contratista

A: Fiscalización

1) Solicitamos verificación y autorización para carga de pilares P27, P28 y Viga VA P26-P31.

2) Informamos a la Fiscalización que el corpamento de losa de Primer Piso Bloque C no realizaron con la empresa faltante de hormigón elaborado Bonniz hormigón ubicada en la Ciudad de Pedro Juan Caballero.

De: Fiscalización

A: Contratista

1) Se autoriza el inicio del corpamento de 1º Solicitado, previo ensayo de asentamiento y moldeo de probetas de 1º.

2) Deberá presentar el plan de trabajo desde el inicio en planta hasta el corpamento en zona de obra. Presentar además la dosificación con aditivos a ser utilizados. Además la empresa proveedora del servicio debe realizar en zona de obras antes del corpamento el ensayo de asentamiento y toma de probeta correspondiente.

APONTE LATORRE CONSTRUCTORA

TRSA Ingenieros & Consultores
Ing. Tomás R. Sosa A.
Fiscal de Obras

Scanned with CamScanner

Dirección.: Emeterio Miranda Nº 1245 c/Bruselas. Asunción – Paraguay
Teléfonos: 0972-405 304
Email: ingenieros@trsaconsultores.com

TRSA Ingenieros & Consultores
Ing. Tomás R. Sosa A.
Fiscal de Obras

APONTE LATORRE
CONSTRUCTORA

Nº 0000132

LIBRO DE OBRAS

CORTE SUPREMA DE JUSTICIA

LPN P.A.C. Nº 86/2024 " CONSTRUCCIÓN DEL JUZGADO DE 1RA. INSTANCIA DE YBY YAÚ - PLURIANUAL - AD REFERÉDUM" ID Nº 457.449 - CONTRATO Nº 51/ 2025

FECHA: 05/05/2026

Continúan trabajos de elevación de cantones, encofrado de vigas y armaduras para vigas y nervios del entrepiso del Primer Piso Bloque C. Encofrado de losa de techos, pilares.

APONTE LATORRE

TRSA Ingenieros & Consultores
Ing. Tomás R. Sosa A.
Fiscal de Obras

Scanned with CamScanner

Dirección.: Emeterio Miranda Nº 1245 c/Bruselas. Asunción – Paraguay
Teléfonos: 0972-405 304
Email: ingenieros@trsaconsultores.com

TRSA Ingenieros & Consultores
Ing. Tomás R. Sosa A.
Fiscal de Obras

APONTE LATORRE CONSTRUCTORA

Nº 0000133

LIBRO DE OBRAS

CORTE SUPREMA DE JUSTICIA

LPN P.A.C. Nº 56/2024 " CONSTRUCCIÓN DEL JUZGADO DE 1RA. INSTANCIA DE YBY YAÚ - PLURIANUAL - AD REFERÉDUM" ID Nº 457.449 - CONTRATO Nº 51/ 2025

FECHA: 06/05/2026

Continuan trabajando colocación de cerámicas encadrado y enmarcado de vidrio de Bloque C Primer Piso. Continúa el desencofrado de las Vigas de Intermedio.

APONTE LATORRE CONSTRUCTORA

TRSA Ingenieros & Consultores
Ing. Tomás R. Sosa A.
Fiscal de Obras

Scanned with CamScanner

Dirección.: Emeterio Miranda Nº 1245 c/Bruselas. Asunción – Paraguay
Teléfonos: 0972-405 304
Email: ingenieros@trsaconsultores.com

TRSA Ingenieros & Consultores
Ing. Tomás R. Sosa A.
Fiscal de Obras

APONTE LATORRE
CONSTRUCTORA

Nº 0000134

LIBRO DE OBRAS
CORTE SUPREMA DE JUSTICIA

LPN P.A.C. Nº 86/2024 " CONSTRUCCIÓN DEL JUZGADO DE 1RA. INSTANCIA DE YBY YAÚ - PLURIANUAL - AD REFERÉDUM" ID Nº 457.449 - CONTRATO Nº 51/ 2025

FECHA: 07/05/2026

Continúan trabajos de encofrado y armado de losas escalonadas y vigas de Bloque C/ Primer Piso

APONTE LATORRE CONSTRUCTORA

TRSA Ingenieros & Consultores
Ing. Tomás R. Sosa A.
Fiscal de Obras

Scanned with CamScanner

Dirección.: Emeterio Miranda Nº 1245 c/Bruselas. Asunción – Paraguay
Teléfonos: 0972-405 304
Email: ingenieros@trsaconsultores.com

TRSA Ingenieros & Consultores
Ing. Tomás R. Sosa A.
Fiscal de Obras

APONTE LATORRE
CONSTRUCTORA

Nº 0000135

LIBRO DE OBRAS
CORTE SUPREMA DE JUSTICIA

LPN P.A.C. Nº 86/2024 " CONSTRUCCIÓN DEL JUZGADO DE 1RA. INSTANCIA DE YBY YAÚ - PLURIANUAL - AD REFERÉDUM" ID Nº 457.449 - CONTRATO Nº 51/ 2025

FECHA: 08/05/26

Sin actividad por lluvia. Incidencia caída. Am

APONTE LATORRE CONSTRUCTORA

TRSA Ingenieros & Consultores
Ing. Tomás R. Sosa A.
Fiscal de Obras

Escaneado con CamScanner

Dirección.: Emeterio Miranda Nº 1245 c/Bruselas. Asunción – Paraguay
Teléfonos: 0972-405 304
Email: ingenieros@trsaconsultores.com

TRSA Ingenieros & Consultores
Ing. Tomás R. Sosa A.
Fiscal de Obras

APONTE LATORRE
CONSTRUCTORA

Nº 0000136

LIBRO DE OBRAS
CORTE SUPREMA DE JUSTICIA

LPN P.A.C. N° 86/2024 " CONSTRUCCIÓN DEL JUZGADO DE 1RA. INSTANCIA DE YBY YAÚ - PLURIANUAL - AD REFERÉDUM" ID N° 457.449 - CONTRATO N° 51/ 2025

FECHA: 09/05/26

Continúan trabajos de encofrado de pilares, vigas y losas centonadas del Mezzanine C. Continúan el armado de vigas y losas del Bloque C.

Ing. Rodrigo Santacruz
Aponte Latorre S.A.

TRSA Ingenieros & Consultores
Ing. Tomás R. Sosa A.
Fiscal de Obras

Scanned with CamScanner

Dirección.: Emetario Miranda N° 1245 c/Bruselas. Asunción – Paraguay
Teléfonos: 0972-405 304
Email: ingenieros@trsaconsultores.com

TRSA Ingenieros & Consultores
Ing. Tomás R. Sosa A.
Fiscal de Obras

ANEXO C.

INFORME SEMANAL N°23

Dirección.: Emeterio Miranda Nº 1246 c/Bruselas. Asunción – Paraguay
Teléfonos: 0972-405 304
Email: Ingenieros@trsaconsultores.com

TRSA Ingenieros & Consultores
Ing. Tomás R. Sosa A.
Fiscal de Obras

CONSULTORÍA PARA LA FISCALIZACIÓN DE OBRAS DEL JUZGADO DE 1RA. INSTANCIA DE YBY YA´U – PLURIANUAL – AD REFERENDUM. ID N°457.520. CONTRATO N° 56/20205

INFORME SEMANAL N°23

11 DE MAYO DEL 2026
al
16 DE MAYO DEL 2026

TRSA Ingenieros & Consultores
Ing. Tomás R. Sosa A.
Fiscal de Obras

INTRODUCCIÓN

De conformidad con lo establecido en el punto **INFORMES** de los Términos de referencia del Llamado de la Corte Suprema de Justicia - CSJ, Licitación Pública Nacional PAC N°88/2024 **"CONSULTORÍA PARA LA FISCALIZACIÓN DE OBRAS DEL JUZGADO DE 1RA. INSTANCIA DE YBY YA´U – PLURIANUAL – AD REFERÉNDUM" ID N°457.520,** en el marco del **Contrato N°56/2025** de fecha 22 de julio del 2025, que adjudica a **TRSA INGENIEROS & CONSULTORES** de Tomas Robert Sosa Aguilera, para los servicios de fiscalización de la obra de referencia, presentamos el **INFORME SEMANAL N°23** que corresponde al periodo del 11 de mayo del 2026 al 16 de mayo del 2026.

Contratante	Corte Suprema de Justicia
Contratista	Aponte Latorre S.A.
Monto del Contrato de la Contratista	Gs 25.367.351.736. (Son guaraníes veinticinco mil millones trescientos sesenta y siete millones trescientos cincuenta y un mil) - IVA incluido.
Objeto del contrato de la Fiscalización	Licitación Pública Nacional PAC N°88/2024 "Consultoría para la Fiscalización de Obras del Juzgado de 1ra. Instancia de Yby Ya´u – Plurianual – Ad Referendum". Contrato N° 56/2025.
Fiscalización	TRSA Ingenieros & Consultores de Tomas Robert Sosa Aguilera
Monto del Contrato de la Fiscalización	Gs 943.500.000. (Son guaraníes Novecientos cuarenta y tres millones quinientos mil) - IVA incluido.
Plazo Contractual	La vigencia del contrato es desde la firma hasta el cumplimiento total de las obligaciones. Los servicios serán prestados por un plazo de 24 meses desde la firma del acta de inicio.
Fecha de firma del Contrato	22 de julio del 2025.
Fecha del Acta de Inicio	01 de Diciembre del 2025

Dirección.: Emsterio Miranda N.° 1245 c/Bruselas. Asunción – Paraguay
Teléfonos: 0972-405 304
Email: ingenieros@trsaconsultores.com

TRSA Ingenieros & Consultores
Ing. Tomás R. Sosa A.
Fiscal de Obras

ACTIVIDADES EJECUTADAS

Ítem	Actividades	SEMANA N°23	
		Previsto	Ejecutado
6	ESTRUCTURA DE HORMIGÓN ARMADO - PLANTA BAJA		
6.4	Vigas de H°A°	100%	90%
6.6	Losas de H° A° maciza	50%	1%
7	ESTRUCTURA DE HORMIGÓN ARMADO - PRIMER PISO		
7.1	Pilares de H°A°	70%	70%
7.2	Vigas de H°A°	50%	45%
7.3	Losas de H° A° aligerada	50%	45%

- **Comentario de la Fiscalización respecto al avance semanal de obra**

6.4. **Estructura de hormigón armado – Planta Baja. Vigas de H°A°:** No se alcanzaron las cantidades programadas.

6.5. **Estructura de hormigón armado – Planta Baja. Losas de H°A° maciza:** No se alcanzaron las cantidades programadas.

7.1. **Estructura de hormigón armado – Primer Piso. Pilares de H°A°:** Se ejecutaron las cantidades programadas.

7.2. **Estructura de hormigón armado – Primer Piso. Vigas de H°A°:** No se alcanzaron las cantidades programadas.

7.3. **Estructura de hormigón armado – Primer Piso. Vigas de H°A° aligerada:** No se alcanzaron las cantidades programadas.

CONDICIONES CLIMÁTICAS

El día 14/05 feriado nacional. Sin actividad.
El día 15/05 feriado nacional. Sin actividad.

Dirección.: Emeterio Miranda N.° 1245 c/Bruselas. Asunción – Paraguay
Teléfonos: 0972-405 304
Email: ingenieros@trsaconsultores.com

Ing. Tomás R. Sosa A.
Fiscal de Obras

INFORME FOTOGRÁFICO Y DESCRIPTIVO

Verificación de encofrado de losas aligeradas. Techo de Planta Baja. Bloque C.

Dirección.: Emeterio Miranda N.º 1245 c/Bruselas. Asunción – Paraguay
Teléfonos: 0972-405 304
Email: ingenieros@trsaconsultores.com

TRSA Ingenieros & Consultores
Ing. Tomás R. Sosa A.
Fiscal de Obras

Verificación de armadura de losas aligeradas. Techo de Planta Baja. Bloque C.

Verificación de armadura de vigas. Techo de Planta Baja. Bloque C.

Dirección.: Emeterio Miranda N.° 1245 c/Bruselas. Asunción – Paraguay
Teléfonos: 0972-405 304
Email: ingenieros@trsaconsultores.com

TRSA Ingenieros & Consultores
Ing. Tomás R. Sosa A.
Fiscal de Obras

Mixer y Pluma para cargamento de hormigón elaborado. Empresa Base Mix Concretos S.A.

Verificación de la consistencia del hormigón y toma de probeta. Provisión de Mixer 1.

Verificación de la consistencia del hormigón y toma de probeta. Provisión de Mixer 2.

Dirección.: Emeterio Miranda N.° 1245 c/Bruselas. Asunción – Paraguay
Teléfonos: 0972-405 304
Email: ingenieros@trsaconsultores.com

TRSA Ingenieros & Consultores
Ing. Tomás R. Sosa A.
Fiscal de Obras

Verificación de la consistencia del hormigón y toma de probeta. Provisión de Mixer 3.

Verificación de la consistencia del hormigón y toma de probeta. Provisión de Mixer 4.

Verificación de la consistencia del hormigón y toma de probeta. Provisión de Mixer 5.

Verificación de la consistencia del hormigón y toma de probeta. Provisión de Mixer 6.

Dirección.: Emeterio Miranda N.° 1245 c/Bruselas. Asunción – Paraguay
Teléfonos: 0972-405 304
Email: ingenieros@trsaconsultores.com

TRSA Ingenieros & Consultores
Ing. Tomás R. Sosa A.
Fiscal de Obras

Verificación de la consistencia del hormigón y toma de probeta. Provisión de Mixer 7.

Verificación de Cargamento con Hormigón Elaborado. Techo de Planta Baja. Bloque C.

Dirección.: Emeterio Miranda N.° 1245 c/Bruselas. Asunción – Paraguay
Teléfonos: 0972-405 304
Email: ingenieros@trsaconsultores.com

TRSA Ingenieros & Consultores
Ing. Tomás R. Sosa A.
Fiscal de Obras

Verificación de Cargamento con Hormigón Elaborado. Techo de Planta Baja. Bloque C.

Dirección.: Emeterio Miranda N.° 1245 c/Bruselas. Asunción – Paraguay
Teléfonos: 0972-405 304
Email: ingenieros@trsaconsultores.com

TRSA Ingenieros & Consultores
Ing. Tomás R. Sosa A.
Fiscal de Obras

ANEXO A.

ACTA DE REUNION EN ZONA DE OBRA

Dirección.: Emeterio Miranda N° 1245 c/Bruselas. Asunción – Paraguay
Teléfonos: 0972-405 304
Email: ingenieros@trsaconsultores.com

TRSA Ingenieros & Consultores
Ing. Tomás R. Sosa A.
Fiscal de Obras

No se realizó reunión semanal.

Dirección.: Emeterio Miranda Nº 1245 c/Bruselas. Asunción – Paraguay
Teléfonos: 0972-405 304
Email: ingenieros@trsaconsultores.com

Ing. Tomás R. Sosa A.
Fiscal de Obras

ANEXO B.

PLANILLA DE CONTROL DIARIO Y RECEPCIÓN DE MATERIALES

Dirección.: Emeterio Miranda N° 1245 c/Bruselas. Asunción – Paraguay
Teléfonos: 0972-405 304
Email: ingenieros@trsaconsultores.com

TRSA Ingenieros & Consultores
Ing. Tomás R. Sosa A.
Fiscal de Obras

CONTRATISTA		FISCALIZACION
APONTE LATORRE CONSTRUCTORA	LICITACION PUBLICA NACIONAL "CONSTRUCCIÓN DEL JUZGADO DE 1RA. INSTANCIA DE YBY YA'U - PLURIANUAL - AD REFERENDUM. ID N°457.448	TRSA Ingenieros & Consultores

PLANILLA DE CONTROL DIARIO

Fecha: 13/05/22	
Tiempo(B|H|LL):	Mantenimiento y activación de probetas [illegible]
Tipo de Ensayo/Control:	
Item:	7. Estructura de [illegible] Techo MD. Viga y [illegible]
Ubicación:	Mapa N°5. Techo de Planta Baja
Resultado del Control:	Mantenimiento cumple. Probetas p/ supervisar a Planta Procesadora de [illegible]

TRSA Ingenieros & Consultores
Ing. Tomás R. Sosa A.
Fiscal de Obras

Fiscal de Obras — Residente

Ing. Adolfo Sartorio
Residente Obra S.A.

PLANILLA DE RECEPCIÓN DE MATERIALES

Datos del Material

Material	Unidad	Cantidad	Datos del Fabricante	Cumple con especificaciones técnicas (Si / No)	Observaciones

Fiscal de Obras — Residente

ANEXO C.

PLANILLA DE CONTROL DE EQUIPOS Y MAQUINARIAS

Dirección.: Emeterio Miranda Nº 1245 c/Bruselas. Asunción – Paraguay
Teléfonos: 0972-405 304
Email: ingenieros@trsaconsultores.com

TRSA Ingenieros & Consultores
Ing. Tomás R. Sosa A.
Fiscal de Obras

CONTRATISTA		FISCALIZACION
APONTE LATORRE CONSTRUCTORA	LICITACIÓN PÚBLICA NACIONAL "CONSTRUCCIÓN DEL JUZGADO DE 1RA. INSTANCIA DE YBY YA´U - PLURIANUAL - AD REFERÉNDUM. ID N°457.449	TRSA Ingenieros & Consultores

PLANILLA DE CONTROL DE EQUIPOS Y MAQUINARIAS

Semana N°:	23	Desde:	11 de mayo de 2026	Hasta:	16 de mayo de 2026
Equipo				En uso (Sí / No)	Estado
Bobcat 765				Si	Bueno
Placa compactadora vibratoria				Si	Bueno

TRSA Ingenieros & Consultores
Ing. Tomás R. Sosa A.
Fiscal de Obras

ANEXO D.

PLANILLA DE ANALISIS DEL PERSONAL TECNICO DE CONTRATISTA

CONTRATISTA	LICITACIÓN PÚBLICA NACIONAL "CONSTRUCCIÓN DEL JUZGADO DE 1RA. INSTANCIA DE YBY YA´U - PLURIANUAL - AD REFERÊNDUM. ID N°457.449	FISCALIZACION
APONTE LATORRE CONSTRUCTORA		TRSA Ingenieros & Consultores

PLANILLA DE CONTROL DEL PERSONAL TÉCNICO DE LA CONTRATISTA

SEMANA N°	23	DESDE:	11 de mayo de 2026
		HASTA:	16 de mayo de 2026

NOMBRE	APELLIDO	CEDULA DE IDENTIDAD	RUBRO
Edgar	Aponte	687.200	Administrador
Rodrigo	Santacruz	4.290.989	Ingeniero Residente
Carlos Aguilar	López		Sereno
EMIGDIO	GONZALEZ	3.597.513	Subcontratista de Albañilería
2 Oficiales y 2 Ayudantes			
Edil	Benitez	3.912.337	Subcontratista de H°A°
16 oficiales y 16 ayudantes			

TRSA Ingenieros & Consultores
Ing. Tomás R. Sosa A.
Fiscal de Obras

Dirección.: Emeterio Miranda N° 1245 c/Bruselas. Asunción – Paraguay
Teléfonos: 0972-405 304
Email: ingenieros@trsaconsultores.com

ANEXO E.

PROGRAMA SEMANAL DE LA CONTRATISTA

Dirección.: Emeterio Miranda Nº 1245 c/Bruselas. Asunción – Paraguay
Teléfonos: 0972-405 304
Email: ingenieros@trsaconsultores.com

TRSA Ingenieros & Consultores
Ing. Tomás R. Sosa A.
Fiscal de Obras

CORTE SUPREMA DE JUSTICIA

CONTRATO 51/2025: "CONSTRUCCIÓN DEL JUZGADO DE 1RA. INSTANCIA DE YBY YA'U"

Contratista: APONTE LATORRE S.A. — Fiscalización: TRSA Consultores

PROGRAMA DE TRABAJO SEMANAL

Del: 15-may-26 — Al: 22-may-26

Item	Actividades	Anterior Previsto	Anterior Ejecutado	Siguiente Previsto	Observaciones:
6	ESTRUCTURA DE HORMIGÓN ARMADO - PLANTA BAJA				
6.4	Vigas de Ho Ao	100%	90%	100%	
6.6	Losas de Ho Ao maciza	50%	1%	1%	
7	ESTRUCTURA DE HORMIGÓN ARMADO - PRIMER PISO				
7.1	Pilares de Ho Ao	70%	70%	70%	
7.2	Vigas de Ho Ao	50%	45%	50%	
7.3	Losas de Ho Ao aligerada	50%	45%	50%	

Ing. Rodrigo Santacruz
Residente de Obra
APONTE LATORRE CONSTRUCTORA

TRSA Ingenieros & Consultores
Ing. Tomás R. Sosa A.
Fiscal de Obras

Escaneado con CamScanner

Dirección.: Emeterio Miranda N° 1245 c/Bruselas. Asunción – Paraguay
Teléfonos: 0972-405 304
Email: ingenieros@trsaconsultores.com

ANEXO F.

LIBRO DE OBRA

Dirección.: Emeterio Miranda N° 1245 c/Bruselas. Asunción – Paraguay
Teléfonos: 0972-406 304
Email: ingenieros@trsaconsultores.com

Ing. Tomás R. Sosa A.
Fiscal de Obras

APONTE LATORRE
CONSTRUCTORA

Nº 0000137

LIBRO DE OBRAS
CORTE SUPREMA DE JUSTICIA

LPN P.A.C. N° 86/2024 " CONSTRUCCIÓN DEL JUZGADO DE 1RA. INSTANCIA DE YBY YAÚ - PLURIANUAL - AD REFERÉDUM" ID N° 457.449 - CONTRATO N° 51/ 2025

FECHA: 11/05/26

Continúan trabajos de encofrado de pilares, vigas y losas correspondientes del Bloque C, continúa el armado de vigas y losas del techo de Planta Baja Bloque C

Ing. Rodrigo Santacruz
Aponte Llano SAL

TRSA Ingenieros & Consultores
Ing. Tomás R. Sosa A.
Fiscal de Obras

Digitalizado con CamScanner

Dirección.: Emeterio Miranda Nº 1245 c/Bruselas. Asunción – Paraguay
Teléfonos: 0972-405 304
Email: ingenieros@trsaconsultores.com

TRSA Ingenieros & Consultores
Ing. Tomás R. Sosa A.
Fiscal de Obras

APONTE LATORRE
CONSTRUCTORA

Nº 0000138

LIBRO DE OBRAS
CORTE SUPREMA DE JUSTICIA

LPN P.A.C. N° 86/2024 " CONSTRUCCIÓN DEL JUZGADO DE 1RA. INSTANCIA DE YBY YAÚ - PLURIANUAL - AD REFERÉDUM" ID N° 457.449 - CONTRATO N° 51/ 2025

FECHA: 12/05/26

Continúan trabajos de enfrado de vigas y losas de techo de Planta Baja Bloque C. Continúa el armado de vigas y losas del techo de Planta Baja Bloque C

De: Contratista
A: Fiscalización
Solicitamos Verificación y autorización para carga de vigas y losas de techo de Planta Baja Bloque C

De: Fiscalización
A: Contratista
Se autoriza el inicio de los trabajos de carpintería de vigas y losa de techos indicados, previa verificación del asentamiento y tomada por bajo del horquillón por cada provisión del mismo

Ing. Rodrigo Pintos
Aponte Latorre S.A.

TRSA Ingenieros & Consultores
Ing. Tomás R. Sosa A.
Fiscal de Obras

APONTE LATORRE
CONSTRUCTORA

Nº 0000139

LIBRO DE OBRAS
CORTE SUPREMA DE JUSTICIA

LPN P.A.C. Nº 86/2024 " CONSTRUCCIÓN DEL JUZGADO DE 1RA. INSTANCIA DE YBY YAÚ - PLURIANUAL - AD REFERÉDUM" ID Nº 457.449 - CONTRATO Nº 51/ 2025

FECHA: 13/05/26

Se realiza el vaciamiento de hormigón elaborado de vigas y losas de techo de planta baja Albergue C

Ing. Rodrigo Lustacay
Aponte Latorre SA

TRSA Ingenieros & Consultores
Ing. Tomás R. Sosa A.
Fiscal de Obras

Escaneado con CamScanner

Dirección.: Emeterio Miranda Nº 1246 c/Bruselas. Asunción – Paraguay
Teléfonos: 0972-405 304
Email: ingenieros@trsaconsultores.com

TRSA Ingenieros & Consultores
Ing. Tomás R. Sosa A.
Fiscal de Obras

APONTE LATORRE
CONSTRUCTORA

Nº 0000140

LIBRO DE OBRAS
CORTE SUPREMA DE JUSTICIA

LPN P.A.C. Nº 86/2024 " CONSTRUCCIÓN DEL JUZGADO DE 1RA. INSTANCIA DE YBY YAÚ - PLURIANUAL - AD REFERÉDUM" ID Nº 457.449 - CONTRATO Nº 51/ 2025

FECHA: 14/05/26

Sin actividad por Feriado Nacional

Ing. Rodolfo Ortega
Ing. Rodolfo Ortega
Aponte Latorre S.A.

TRSA Ingenieros & Consultores
Ing. Tomás R. Sosa A.
Fiscal de Obras

APONTE LATORRE
CONSTRUCTORA

Nº 0000141

LIBRO DE OBRAS
CORTE SUPREMA DE JUSTICIA

LPN P.A.C. Nº 86/2024 " CONSTRUCCIÓN DEL JUZGADO DE 1RA. INSTANCIA DE YBY YAÚ - PLURIANUAL - AD REFERÉDUM" ID Nº 457.449 - CONTRATO Nº 51/ 2025

FECHA: 13/05/26

Por ordenado por Feriado Nacional

Ing. Rodrigo Lantieri
Aponte Latorre S.A.

TRSA Ingenieros & Consultores
Ing. Tomás R. Sosa A.
Fiscal de Obras

Escaneado con CamScanner

Dirección.: Emeterio Miranda Nº 1245 c/Bruselas. Asunción – Paraguay
Teléfonos: 0972-405 304
Email: ingenieros@trsaconsultores.com

TRSA Ingenieros & Consultores
Ing. Tomás R. Sosa A.
Fiscal de Obras

APONTE LATORRE
CONSTRUCTORA

Nº 0000142

LIBRO DE OBRAS
CORTE SUPREMA DE JUSTICIA

LPN P.A.C. Nº 86/2024 " CONSTRUCCIÓN DEL JUZGADO DE 1RA. INSTANCIA DE YBY YAÚ - PLURIANUAL - AD REFERÉDUM" ID Nº 457.449 - CONTRATO Nº 51/ 2025

FECHA: 16/05/26

Continúan trabajos de encofrado y armado de viga y losa de techo de Planta Baja Bloque B

Ing. Rodrigo Antonny
Aponte Latorre S.A.

TRSA Ingenieros & Consultores
Ing. Tomás R. Sosa A.
Fiscal de Obras

CIS Escaneado con CamScanner

Dirección.: Emeterio Miranda Nº 1245 c/Bruselas. Asunción – Paraguay
Teléfonos: 0972-405 304
Email: ingenieros@trsaconsultores.com

TRSA Ingenieros & Consultores
Ing. Tomás R. Sosa A.
Fiscal de Obras

ANEXO D.

INFORME SEMANAL N°24

Dirección.: Emeterio Miranda N° 1245 c/Bruselas. Asunción – Paraguay
Teléfonos: 0972-405 304
Email: ingenieros@trsaconsultores.com

TRSA Ingenieros & Consultores
Ing. Tomás R. Sosa A.
Fiscal de Obras

CONSULTORÍA PARA LA FISCALIZACIÓN DE OBRAS DEL JUZGADO DE 1RA. INSTANCIA DE YBY YA'U – PLURIANUAL – AD REFERENDUM. ID N°457.520. CONTRATO N° 56/20205

INFORME SEMANAL N°24

18 DE MAYO DEL 2026
al
23 DE MAYO DEL 2026

TRSA Ingenieros & Consultores
Ing. Tomás R. Sosa A.
Fiscal de Obras

INTRODUCCIÓN

De conformidad con lo establecido en el punto **INFORMES** de los Términos de referencia del Llamado de la Corte Suprema de Justicia - CSJ, Licitación Pública Nacional PAC N°88/2024 **"CONSULTORÍA PARA LA FISCALIZACIÓN DE OBRAS DEL JUZGADO DE 1RA. INSTANCIA DE YBY YA´U – PLURIANUAL – AD REFERÉNDUM" ID N°457.520,** en el marco del **Contrato N°56/2025** de fecha 22 de julio del 2025, que adjudica a **TRSA INGENIEROS & CONSULTORES** de Tomas Robert Sosa Aguilera, para los servicios de fiscalización de la obra de referencia, presentamos el **INFORME SEMANAL N°24** que corresponde al periodo del 18 de mayo del 2026 al 23 de mayo del 2026.

Contratante	Corte Suprema de Justicia
Contratista	Aponte Latorre S.A.
Monto del Contrato de la Contratista	Gs 25.367.351.736. (Son guaraníes veinticinco mil millones trescientos sesenta y siete millones trescientos cincuenta y un mil) - IVA incluido.
Objeto del contrato de la Fiscalización	Licitación Pública Nacional PAC N°88/2024 "Consultoría para la Fiscalización de Obras del Juzgado de 1ra. Instancia de Yby Ya´u – Plurianual – Ad Referendum". Contrato N° 56/2025.
Fiscalización	TRSA Ingenieros & Consultores de Tomas Robert Sosa Aguilera
Monto del Contrato de la Fiscalización	Gs 943.500.000. (Son guaraníes Novecientos cuarenta y tres millones quinientos mil) - IVA incluido.
Plazo Contractual	La vigencia del contrato es desde la firma hasta el cumplimiento total de las obligaciones. Los servicios serán prestados por un plazo de 24 meses desde la firma del acta de inicio.
Fecha de firma del Contrato	22 de julio del 2025.
Fecha del Acta de Inicio	01 de Diciembre del 2025

Dirección.: Emeterio Miranda N.° 1245 c/Bruselas. Asunción – Paraguay
Teléfonos: 0972-405 304
Email: ingenieros@trsaconsultores.com

TRSA Ingenieros & Consultores
Ing. Tomás R. Sosa A.
Fiscal de Obras

ACTIVIDADES EJECUTADAS

Ítem	Actividades	SEMANA N°24	
		Previsto	Ejecutado
6	ESTRUCTURA DE HORMIGÓN ARMADO - PLANTA BAJA		
6.4	Vigas de H°A°	100%	90%
6.6	Losas de H° A° maciza	50%	1%
7	ESTRUCTURA DE HORMIGÓN ARMADO - PRIMER PISO		
7.1	Pilares de H°A°	70%	70%
7.2	Vigas de H°A°	50%	45%
7.3	Losas de H° A° aligerada	50%	45%

- **Comentario de la Fiscalización respecto al avance semanal de obra**

6.4. **Estructura de hormigón armado – Planta Baja. Vigas de H°A°:** No se alcanzaron las cantidades programadas.

6.5. **Estructura de hormigón armado – Planta Baja. Losas de H°A° maciza:** No se alcanzaron las cantidades programadas.

7.1. **Estructura de hormigón armado – Primer Piso. Pilares de H°A°:** Se ejecutaron las cantidades programadas.

7.2. **Estructura de hormigón armado – Primer Piso. Vigas de H°A°:** No se alcanzaron las cantidades programadas.

7.3. **Estructura de hormigón armado – Primer Piso. Vigas de H°A° aligerada:** No se alcanzaron las cantidades programadas.

CONDICIONES CLIMÁTICAS

El día 18/05 se registró 19mm de lluvia. Sin actividad.

Dirección.: Emeterio Miranda N.° 1245 c/Bruselas. Asunción – Paraguay
Teléfonos: 0972-405 304
Email: ingenieros@trsaconsultores.com

TRSA Ingenieros & Consultores
Ing. Tomás R. Sosa A.
Fiscal de Obras

INFORME FOTOGRÁFICO Y DESCRIPTIVO

Verificación de medición de la precipitación con pluviómetro de 10mm. Resultado 19mm. Fecha: 18/05/2026.

Verificación de armadura. Pilar P34.

Verificación de encofrado y verticalidad. Pilar P34.

Dirección.: Emeterio Miranda N.° 1245 c/Bruselas. Asunción – Paraguay
Teléfonos: 0972-405 304
Email: ingenieros@trsaconsultores.com

TRSA Ingenieros & Consultores
Ing. Tomás R. Sosa A.
Fiscal de Obras

Verificación de armadura. Pilar P35.

Verificación de encofrado y verticalidad. Pilar P35.

Verificación de encofrado y armadura de viga de H°A°. V27.

Dirección.: Emeterio Miranda N.° 1245 c/Bruselas. Asunción – Paraguay
Teléfonos: 0972-405 304
Email: ingenieros@trsaconsultores.com

TRSA Ingenieros & Consultores
Ing. Tomás R. Sosa A.
Fiscal de Obras

Verificación de encofrado y armadura de viga de H°A°. V48.

Verificación de encofrado y armadura de viga de H°A°. V55.

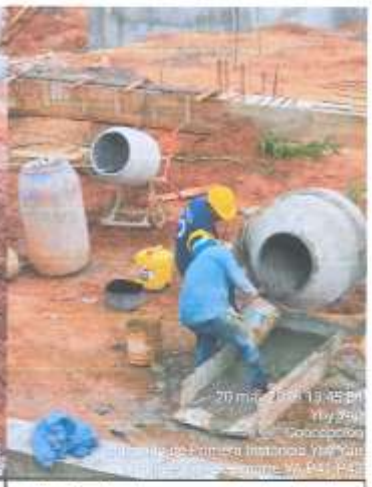

Verificación de cargamento de viga de amarre de H°A°. V55.

Dirección.: Emeterio Miranda N.° 1245 c/Bruselas. Asunción – Paraguay
Teléfonos: 0972-405 304
Email: ingenieros@trsaconsultores.com

TRSA Ingenieros & Consultores
Ing. Tomás R. Sosa A.
Fiscal de Obras

Verificación de cargamento de viga de amarre de H°A°. Viga V25.

Verificación de ensayo de rotura de probetas. Probeta 3. Pilar P38.

Dirección.: Emeterio Miranda N.° 1245 c/Bruselas. Asunción – Paraguay
Teléfonos: 0972-405 304
Email: ingenieros@trsaconsultores.com

TRSA Ingenieros & Consultores
Ing. Tomás R. Sosa A.
Fiscal de Obras

Verificación de ensayo de rotura de probetas. Probeta 2. Pilar P32.

Verificación de ensayo de rotura de probetas. Probeta 3. Pilar P32.

Dirección.: Emeterio Miranda N.° 1245 c/Bruselas. Asunción – Paraguay
Teléfonos: 0972-405 304
Email: Ingenieros@trsaconsultores.com

TRSA Ingenieros & Consultores
Ing. Tomás R. Sosa A.
Fiscal de Obras

Verificación de ensayo de rotura de probetas. Probeta 2. Pilar P29.

Verificación de ensayo de rotura de probetas. Probeta 3. Pilar P29.

Dirección.: Emeterio Miranda N.° 1245 c/Bruselas. Asunción – Paraguay
Teléfonos: 0972-405 304
Email: ingenieros@trsaconsultores.com

TRSA Ingenieros & Consultores
Ing. Tomás R. Sosa A.
Fiscal de Obras

Verificación de ensayo de rotura de probetas. Probeta 2. Losa Subsuelo.

Verificación de ensayo de rotura de probetas. Probeta 3. Losa Subsuelo.

Dirección.: Emeterio Miranda N.° 1245 c/Bruselas. Asunción – Paraguay
Teléfonos: 0972-406 304
Email: Ingenieros@trsaconsultores.com

TRSA Ingenieros & Consultores
Ing. Tomás R. Sosa A.
Fiscal de Obras

Verificación de ensayo de rotura de probetas. Losa Aligerada. LA 1.

Verificación de ensayo de rotura de probetas. Losa Aligerada. LA 11.

Dirección.: Emeterio Miranda N.° 1245 c/Bruselas. Asunción – Paraguay
Teléfonos: 0972-405 304
Email: ingenieros@trsaconsultores.com

TRSA Ingenieros & Consultores
Ing. Tomás R. Sosa A.
Fiscal de Obras

Verificación de ensayo de rotura de probetas. Losa Aligerada. LA 6.

Dirección.: Emeterio Miranda N.° 1245 c/Bruselas. Asunción – Paraguay
Teléfonos: 0972-405 304
Email: ingenieros@trsaconsultores.com

TRSA Ingenieros & Consultores
Ing. Tomás R. Sosa A.
Fiscal de Obras

ANEXO A.

ACTA DE REUNION EN ZONA DE OBRA

Dirección.: Emeterio Miranda N° 1245 c/Bruselas. Asunción – Paraguay
Teléfonos: 0972-405 304
Email: ingenieros@trsaconsultores.com

TRSA Ingenieros & Consultores
Ing. Tomás R. Sosa A.
Fiscal de Obras

CONTRATO N°51/2025, EN EL MARCO DEL LLAMADO A LICITACIÓN PÚBLICA NACIONAL PAC N°86/2024 "CONSTRUCCIÓN DEL JUZGADO DE 1RA. INSTANCIA DE YBY YAU - PLURIANUAL - AD REFERÉNDUM" ID N°457.449 - EMPRESA APONTE LATORRE S.A.

FECHA: 22/05/26 — ACTA DE REUNION Nº: 21

En la ciudad de Yby Yau a los 22 días del mes de mayo del año 2026 siendo las 9:00 hs., se reúnen en el sitio de obras los siguientes personas:

	PARTICIPANTES		
1	Arq. Carolina Basualdo	Dirección de Infraestructura Física - CSJ	
2	Arq. Diego Báez	Dirección de Infraestructura Física - CSJ	
3	Ing. Marina Pereira	Dirección de Infraestructura Física - CSJ	Participación Virtual
4	Arq. Ivan González	Dirección de Infraestructura Física - CSJ	
5	Ing. Alexander Ferreira	Dirección de Infraestructura Física - CSJ	Participación Virtual
6	Ing. Tomás Robert Sosa	Fiscalización de Obras	
7	Ing. Osvaldo Aponte	Aponte Latorre S.A. - Empresa Contratista	Participación Virtual
8	Ing. Rodrigo Santacruz	Aponte Latorre S.A. - Empresa Contratista	

ITEM	ACTIVIDADES DESARROLLADAS
1	Recorrido y verificacion de las actividades en la obra, previa a la reunion.
2	Lectura del Acta anterior.
3	Se presenta el programa semanal.
4	La DIF presenta otra alternativa de proyecto del los planos AR03 y AR11 donde se incluye el retén adolescente y solicita a la Contratista el estudio de costo correspondiente.
5	La Contratista informa que el cargamento del Techo de Planta Baja del Bloque C se ejecuto sin inconvenientes.
6	La Fiscalización autoriza el desencofrado de los casetones del Bloque C, manteniendo los puntales y encofrado de vigas.
7	La DIF informa el correcto llenado del Libro de Obra

Previa lectura, finaliza la Reunión siendo las 10:15 hs., firmándose 3 (tres) ejemplares de un mismo tenor y un solo efecto.-

TRSA Ingenieros & Consultores
Ing. Tomás R. Sosa A.
Fiscal de Obras

APONTE LATORRE CONSTRUCTORA

Dirección.: Emeterio Miranda N° 1245 c/Bruselas. Asunción – Paraguay
Teléfonos: 0972-405 304
Email: ingenieros@trsaconsultores.com

TRSA Ingenieros & Consultores
Ing. Tomás R. Sosa A.
Fiscal de Obras

ANEXO B.

PLANILLA DE CONTROL DIARIO Y RECEPCIÓN DE MATERIALES

Dirección.: Emeterio Miranda N° 1245 c/Bruselas. Asunción – Paraguay
Teléfonos: 0972-405 304
Email: ingenieros@trsaconsultores.com

TRSA Ingenieros & Consultores
Ing. Tomás R. Sosa A.
Fiscal de Obras

CONTRATISTA		FISCALIZACION
APONTE LATORRE CONSTRUCTORA	LICITACIÓN PUBLICA NACIONAL "CONSTRUCCIÓN DEL JUZGADO DE 1RA. INSTANCIA DE YBY YA'U - PLURIANUAL - AD REFERÉNDUM. ID N°457.669	TRSA Ingenieros & Consultores

PLANILLA DE CONTROL DIARIO

Fecha:	
Tiempo: B H LL:	
Tipo de Ensayo/Control:	
Item:	
Ubicación:	
Resultado del Control:	

TRSA Ingenieros & Consultores
Ing. Tomás R. Sosa A.
Fiscal de Obras

Fiscal de Obras

APONTE LATORRE CONSTRUCTORA

PLANILLA DE RECEPCIÓN DE MATERIALES

Datos del Material

Material	Unidad	Cantidad	Datos del Fabricante	Cumple con especificaciones técnicas (Si / No)	Observaciones

TRSA Ingenieros & Consultores
Ing. Tomás R. Sosa A.
Fiscal de Obras

Fiscal de Obras

APONTE LATORRE CONSTRUCTORA

Dirección.: Emeterio Miranda Nº 1245 c/Bruselas. Asunción – Paraguay
Teléfonos: 0972-405 304
Email: ingenieros@trsaconsultores.com

TRSA Ingenieros & Consultores
Ing. Tomás R. Sosa A.
Fiscal de Obras

CONTRATISTA		FISCALIZACION
APONTE LATORRE CONSTRUCTORA	LICITACION PUBLICA NACIONAL "CONSTRUCCIÓN DEL JUZGADO DE 1RA. INSTANCIA DE YBY YA'U - PLURIANUAL - AD REFERÉNDUM. ID N°457.449	TRSA Ingenieros & Consultores

PLANILLA DE CONTROL DIARIO

Fecha: [illegible]	
Tiempo [B|H|LL]:	
Tipo de Ensayo/Control:	[illegible]
Item:	[illegible]
Ubicación:	[illegible]
Resultado del Control:	[illegible]

TRSA Ingenieros & Consultores — Ing. Tomás R. Sosa A. — Fiscal de Obras

Residente — APONTE LATORRE CONSTRUCTORA

PLANILLA DE RECEPCIÓN DE MATERIALES

Datos del Material

Material	Unidad	Cantidad	Datos del Fabricante	Cumple con especificaciones técnicas (Si / No)	Observaciones

Fiscal de Obras — APONTE LATORRE CONSTRUCTORA

Dirección.: Emeterio Miranda N° 1245 c/Bruselas. Asunción – Paraguay
Teléfonos: 0972-405 304
Email: ingenieros@trsaconsultores.com

TRSA Ingenieros & Consultores
Ing. Tomás R. Sosa A.
Fiscal de Obras

ANEXO C.

PLANILLA DE CONTROL DE EQUIPOS Y MAQUINARIAS

Dirección.: Emeterio Miranda Nº 1245 c/Bruselas. Asunción – Paraguay
Teléfonos: 0972-405 304
Email: ingenieros@trsaconsultores.com

CONTRATISTA		FISCALIZACION
APONTE LATORRE CONSTRUCTORA	LICITACIÓN PÚBLICA NACIONAL "CONSTRUCCIÓN DEL JUZGADO DE 1RA. INSTANCIA DE YBY YA´U - PLURIANUAL - AD REFERÉNDUM. ID N°457.449	TRSA Ingenieros & Consultores

PLANILLA DE CONTROL DE EQUIPOS Y MAQUINARIAS

Semana N°:	24	Desde:	18 de mayo de 2026	Hasta:	23 de mayo de 2026
Equipo				En uso (Sí / No)	Estado
Bobcat 765				Si	Bueno
Placa compactadora vibratoria				Si	Bueno

TRSA Ingenieros & Consultores
Ing. Tomás R. Sosa A.
Fiscal de Obras

Dirección.: Emeterio Miranda N° 1245 c/Bruselas. Asunción – Paraguay
Teléfonos: 0972-405 304
Email: ingenieros@trsaconsultores.com

ANEXO D.

PLANILLA DE ANALISIS DEL PERSONAL TECNICO DE CONTRATISTA

Dirección.: Emeterio Miranda N° 1245 c/Bruselas. Asunción – Paraguay
Teléfonos: 0972-405 304
Email: ingenieros@trsaconsultores.com

TRSA Ingenieros & Consultores
Ing. Tomás R. Sosa A.
Fiscal de Obras

CONTRATISTA		FISCALIZACION
APONTE LATORRE CONSTRUCTORA	LICITACIÓN PÚBLICA NACIONAL "CONSTRUCCIÓN DEL JUZGADO DE 1RA. INSTANCIA DE YBY YA´U - PLURIANUAL - AD REFERÉNDUM, ID N°457.449	TRSA Ingenieros & Consultores

PLANILLA DE CONTROL DEL PERSONAL TÉCNICO DE LA CONTRATISTA

SEMANA N°	24	DESDE:	18 de mayo de 2026
		HASTA:	23 de mayo de 2026

NOMBRE	APELLIDO	CEDULA DE IDENTIDAD	RUBRO
Edgar	Aponte	687.200	Administrador
Rodrigo	Santacruz	4.290.989	Ingeniero Residente
Carlos Aguilar	López		Sereno
EMIGDIO	GONZALEZ	3.597.513	Subcontratista de Albañilería
2 Oficiales y 2 Ayudantes			
Edil	Benitez	3.912.337	Subcontratista de H°A°
16 oficiales y 16 ayudantes			

TRSA Ingenieros & Consultores
Ing. Tomás R. Sosa A.
Fiscal de Obras

Dirección.: Emeterio Miranda N° 1245 c/Bruselas, Asunción – Paraguay
Teléfonos: 0972-405 304
Email: ingenieros@trsaconsultores.com

ANEXO E.

PROGRAMA SEMANAL DE LA CONTRATISTA

Dirección.: Emeterio Miranda Nº 1245 c/Bruselas. Asunción – Paraguay
Teléfonos: 0972-405 304
Email: Ingenieros@trsaconsultores.com

TRSA Ingenieros & Consultores
Ing. Tomás R. Sosa A.
Fiscal de Obras

CORTE SUPREMA DE JUSTICIA

CONTRATO 51/2025: "CONSTRUCCIÓN DEL JUZGADO DE 1RA. INSTANCIA DE YBY YA´U"

Contratista: APONTE LATORRE S.A.

Fiscalización: TRSA Consultores

PROGRAMA DE TRABAJO SEMANAL

Del: 22-may-26 Al: 29-may-26

Ítem	Actividades	Anterior		Siguiente	Observaciones:
		Previsto	Ejecutado	Previsto	
6	ESTRUCTURA DE HORMIGÓN ARMADO - PLANTA BAJA				
6.4	Vigas de Ho Ao	100%	90%	100%	
6.6	Losas de Ho Ao maciza	50%	1%	1%	
7	ESTRUCTURA DE HORMIGÓN ARMADO - PRIMER PISO				
7.1	Pilares de Ho Ao	70%	70%	80%	
7.2	Vigas de Ho Ao	50%	45%	55%	
7.3	Losas de Ho Ao aligerada	50%	45%	55%	

TRSA Ingenieros & Consultores
Ing. Tomás R. Sosa A.
Fiscal de Obras

Ing. Rodrigo Santacruz
Residente de Obra
APONTE LATORRE CONSTRUCTORA

TRSA Ingenieros & Consultores
Ing. Tomás R. Sosa A.
Fiscal de Obras

ANEXO F.

LIBRO DE OBRA

Dirección.: Emeterio Miranda N° 1245 c/Bruselas. Asunción – Paraguay
Teléfonos: 0972-405 304
Email: ingenieros@trsaconsultores.com

Ing. Tomás R. Sosa A.
Fiscal de Obras

APONTE LATORRE
CONSTRUCTORA

Nº 0000143

LIBRO DE OBRAS
CORTE SUPREMA DE JUSTICIA

LPN P.A.C. Nº 86/2024 " CONSTRUCCIÓN DEL JUZGADO DE 1RA. INSTANCIA DE YBY YAÚ - PLURIANUAL - AD REFERÉDUM" ID Nº 457.449 - CONTRATO Nº 51/ 2025

FECHA: 18/05/26

Sin actividad por lluvia, cantidad de lluvia caída: [illegible]

APONTE LATORRE
Ing. Rodrigo Latorre

TRSA Ingenieros & Consultores
Ing. Tomás R. Sosa A.
Fiscal de Obras

Escaneado con CamScanner

Dirección.: Emeterio Miranda Nº 1245 c/Bruselas. Asunción – Paraguay
Teléfonos: 0972-405 304
Email: ingenieros@trsaconsultores.com

TRSA Ingenieros & Consultores
Ing. Tomás R. Sosa A.
Fiscal de Obras

APONTE LATORRE
CONSTRUCTORA

N° 0000144

LIBRO DE OBRAS
CORTE SUPREMA DE JUSTICIA

LPN P.A.C. N° 86/2024 " CONSTRUCCIÓN DEL JUZGADO DE 1RA. INSTANCIA DE YBY YAÚ - PLURIANUAL - AD REFERÉDUM" ID N° 457.449 - CONTRATO N° 51/ 2025

FECHA: 19/05/26

Informamos trabajos de encofrado de losas y viga de techo de Planta Baja, Entrepiso y armado de vigas de fundación VA5, VA27, VA48

De: Contratista
A: Fiscalización
Solicitamos verificación y autorización para carga de vigas de fundación VA25, VA27 y VA48!

De: Fiscalización
A: Contratista
Se autoriza el inicio del vaciamiento de hormigón para las vigas solicitadas, previo ensayo del asentamiento + cilíndros de probetas.

APONTE LATORRE
Ing. Rodrigo Latorre

TRSA Ingenieros & Consultores
Ing. Tomás R. Sosa A.
Fiscal de Obras

Escaneado con CamScanner

Dirección.: Emeterio Miranda N° 1245 c/Bruselas. Asunción – Paraguay
Teléfonos: 0972-405 304
Email: ingenieros@trsaconsultores.com

APONTE LATORRE
CONSTRUCTORA

Nº 0000145

LIBRO DE OBRAS
CORTE SUPREMA DE JUSTICIA

LPN P.A.C. Nº 86/2024 " CONSTRUCCIÓN DEL JUZGADO DE 1RA. INSTANCIA DE YBY YAÚ - PLURIANUAL - AD REFERÉDUM" ID Nº 457.449 - CONTRATO Nº 51/ 2025

FECHA: 20/05/26

Continuamos trabajos de encofrado y armaduras de losa y vigas de techo de Planta Baja. Bloques B. Continuamos trabajos de encofrado y armadura de vigas de fundación

De: Contratista
A: Fiscalización
Solicitamos verificación y autorización para carga de vigas de fundación. Bloques B. Pilares 1 [illegible]

X De: Fiscalización
X De: Consultoría
Se autoriza el cargamento de la viga solicitada.

APONTE LATORRE CONSTRUCTORA
Ing. Rodrigo Latorre

TRSA Ingenieros & Consultores
Ing. Tomás R. Sosa A.
Fiscal de Obras

Escaneado con CamScanner

Dirección.: Emeterio Miranda Nº 1246 c/Bruselas. Asunción – Paraguay
Teléfonos: 0972-405 304
Email: ingenieros@trsaconsultores.com

APONTE LATORRE
CONSTRUCTORA

Nº 0000146

LIBRO DE OBRAS
CORTE SUPREMA DE JUSTICIA

LPN P.A.C. N° 86/2024 " CONSTRUCCIÓN DEL JUZGADO DE 1RA. INSTANCIA DE YBY YAÚ - PLURIANUAL - AD REFERÉDUM" ID N° 457.449 - CONTRATO N° 51/ 2025

FECHA: 21/05/26

Continúan trabajos de encofrado y armado de losas y vigas de Techo de Planta Baja Bloque B

APONTE LATORRE
CONSTRUCTORA
Ing. Rodrigo Aponte

TRSA Ingenieros & Consultores
Ing. Tomás R. Sosa A.
Fiscal de Obras

Escaneado con CamScanner

Dirección.: Emeterio Miranda N° 1246 c/Bruselas. Asunción – Paraguay
Teléfonos: 0972-405 304
Email: Ingenieros@trsaconsultores.com

TRSA Ingenieros & Consultores
Ing. Tomás R. Sosa A.
Fiscal de Obras

APONTE LATORRE
CONSTRUCTORA

Nº 0000147

LIBRO DE OBRAS
CORTE SUPREMA DE JUSTICIA

LPN P.A.C. N° 86/2024 " CONSTRUCCIÓN DEL JUZGADO DE 1RA. INSTANCIA DE YBY YAÚ - PLURIANUAL - AD REFERÉDUM" ID N° 457.449 - CONTRATO N° 51/ 2025

FECHA: 22/05/26

Entrega trabajo de encofrado y armado de losa y vigas de techo de Planta Baja Bloque B.

De: Contratista

A: Fiscalización

Solicitamos verificación y autorización para carga de pilares P34 y P35 y viga de Pulldown VA 48

De: Fiscalización

A: Contratista

Se autoriza el inicio del cargamento de H° para los pilares P34, P35 y pulldown con el asentamiento y toma de probetas viga VA48.

Ing. Rodrigo Lontaeny
APONTE LATORRE CONSTRUCTORA

TRSA Ingenieros & Consultores
Ing. Tomás R. Sosa A.
Fiscal de Obras

Escaneado con CamScanner

Dirección.: Emeterio Miranda Nº 1245 c/Bruselas. Asunción – Paraguay
Teléfonos: 0972-405 304
Email: ingenieros@trsaconsultores.com

APONTE LATORRE
CONSTRUCTORA

Nº 0000148

LIBRO DE OBRAS
CORTE SUPREMA DE JUSTICIA

LPN P.A.C. Nº 86/2024 " CONSTRUCCIÓN DEL JUZGADO DE 1RA. INSTANCIA DE YBY YAÚ - PLURIANUAL - AD REFERÉDUM" ID Nº 457.449 - CONTRATO Nº 51/ 2025

FECHA: 23/05/26

Continúan trabajos de encofrado y armado de losas y vigas de Techo de Planta Baja Bloque B

Ing. Rodrigo Latorre

APONTE LATORRE CONSTRUCTORA

TRSA Ingenieros & Consultores
Ing. Tomás R. Sosa A.
Fiscal de Obras

Escaneado con CamScanner

Dirección.: Emeterio Miranda Nº 1245 c/Bruselas. Asunción – Paraguay
Teléfonos: 0972-405 304
Email: ingenieros@trsaconsultores.com

TRSA Ingenieros & Consultores
Ing. Tomás R. Sosa A.
Fiscal de Obras

ANEXO E.

INFORME SEMANAL N°25

Dirección.: Emeterio Miranda N° 1246 c/Bruselas. Asunción – Paraguay
Teléfonos: 0972-405 304
Email: ingenieros@trsaconsultores.com

TRSA Ingenieros & Consultores
Ing. Tomás R. Sosa A.
Fiscal de Obras

CONSULTORÍA PARA LA FISCALIZACIÓN DE OBRAS DEL JUZGADO DE 1RA. INSTANCIA DE YBY YA´U – PLURIANUAL – AD REFERENDUM. ID N°457.520. CONTRATO N° 56/20205

INFORME SEMANAL N°25

25 DE MAYO DEL 2026
al
30 DE MAYO DEL 2026

TRSA Ingenieros & Consultores
Ing. Tomás R. Sosa A.
Fiscal de Obras

INTRODUCCIÓN

De conformidad con lo establecido en el punto **INFORMES** de los Términos de referencia del Llamado de la Corte Suprema de Justicia - CSJ, Licitación Pública Nacional PAC N°88/2024 **"CONSULTORÍA PARA LA FISCALIZACIÓN DE OBRAS DEL JUZGADO DE 1RA. INSTANCIA DE YBY YA´U – PLURIANUAL – AD REFERÉNDUM" ID N°457.520,** en el marco del **Contrato N°56/2025** de fecha 22 de julio del 2025, que adjudica a **TRSA INGENIEROS & CONSULTORES** de Tomas Robert Sosa Aguilera, para los servicios de fiscalización de la obra de referencia, presentamos el **INFORME SEMANAL N°25** que corresponde al periodo del 25 de mayo del 2026 al 30 de mayo del 2026.

Contratante	Corte Suprema de Justicia
Contratista	Aponte Latorre S.A.
Monto del Contrato de la Contratista	Gs 25.367.351.736. (Son guaranies veinticinco mil millones trescientos sesenta y siete millones trescientos cincuenta y un mil) - IVA incluido.
Objeto del contrato de la Fiscalización	Licitación Pública Nacional PAC N°88/2024 "Consultoria para la Fiscalización de Obras del Juzgado de 1ra. Instancia de Yby Ya´u – Plurianual – Ad Referendum". Contrato N° 56/2025.
Fiscalización	TRSA Ingenieros & Consultores de Tomas Robert Sosa Aguilera
Monto del Contrato de la Fiscalización	Gs 943.500.000. (Son guaranies Novecientos cuarenta y tres millones quinientos mil) - IVA incluido.
Plazo Contractual	La vigencia del contrato es desde la firma hasta el cumplimiento total de las obligaciones. Los servicios serán prestados por un plazo de 24 meses desde la firma del acta de inicio.
Fecha de firma del Contrato	22 de julio del 2025.
Fecha del Acta de Inicio	01 de Diciembre del 2025

Dirección.: Emeterio Miranda N.º 1245 c/Bruselas. Asunción – Paraguay
Teléfonos: 0972-405 304
Email: ingenieros@trsaconsultores.com

TRSA Ingenieros & Consultores
Ing. Tomás R. Sosa A.
Fiscal de Obras

ACTIVIDADES EJECUTADAS

Item	Actividades	SEMANA N°25	
		Previsto	Ejecutado
6	ESTRUCTURA DE HORMIGÓN ARMADO - PLANTA BAJA		
6.4	Vigas de H°A°	100%	90%
6.6	Losas de H° A° maciza	1%	1%
7	ESTRUCTURA DE HORMIGÓN ARMADO - PRIMER PISO		
7.1	Pilares de H°A°	80%	80%
7.2	Vigas de H°A°	55%	55%
7.3	Losas de H° A° aligerada	55%	55%
8	ESTRUCTURA DE HORMIGÓN ARMADO - AZOTEA		
8.1	Pilares de H°A°	0%	7%

- **Comentario de la Fiscalización respecto al avance semanal de obra**

6.4. **Estructura de hormigón armado – Planta Baja. Vigas de H°A°:** No se alcanzaron las cantidades programadas.

6.6. **Estructura de hormigón armado – Planta Baja. Losas de H°A° maciza:** Se ejecutaron las cantidades programadas.

7.1. **Estructura de hormigón armado – Primer Piso. Pilares de H°A°:** Se ejecutaron las cantidades programadas.

7.2. **Estructura de hormigón armado – Primer Piso. Vigas de H°A°:** Se ejecutaron las cantidades programadas.

7.3. **Estructura de hormigón armado – Primer Piso. Vigas de H°A° aligerada:** Se ejecutaron las cantidades programadas.

8.1. **Estructura de hormigón armado – Azotea. Pilares de H°A°:** Se ejecutaron cantidades superiores a las programadas.

CONDICIONES CLIMÁTICAS

No se registraron condiciones climáticas adversas.

Dirección.: Emeterio Miranda N.° 1245 c/Bruselas. Asunción – Paraguay
Teléfonos: 0972-405 304
Email: ingenieros@trsaconsultores.com

TRSA Ingenieros & Consultores
Ing. Tomás R. Sosa A.
Fiscal de Obras

INFORME FOTOGRÁFICO Y DESCRIPTIVO

Verificación de armadura. Pilar P1.

Verificación de encofrado y verticalidad. Pilar P1.

Verificación de armadura. Pilar P2.

Verificación de encofrado y verticalidad. Pilar P2.

Dirección.: Emeterio Miranda N.° 1245 c/Bruselas. Asunción – Paraguay
Teléfonos: 0972-405 304
Email: ingenieros@trsaconsultores.com

TRSA Ingenieros & Consultores
Ing. Tomás R. Sosa A.
Fiscal de Obras

Verificación de armadura. Pilar P3.

Verificación de encofrado y verticalidad. Pilar P3.

Verificación de armadura. Pilar P9.

Verificación de encofrado y verticalidad. Pilar P9.

Dirección.: Emeterio Miranda N.° 1245 c/Bruselas. Asunción – Paraguay
Teléfonos: 0972-405 304
Email: **ingenieros@trsaconsultores.com**

TRSA Ingenieros & Consultores
Ing. Tomás R. Sosa A.
Fiscal de Obras

Verificación de armadura. Pilar P10.

Verificación de encofrado y verticalidad. Pilar P10.

Verificación de armadura. Pilar P21.

Dirección.: Emeterio Miranda N.° 1245 c/Bruselas. Asunción – Paraguay
Teléfonos: 0972-405 304
Email: ingenieros@trsaconsultores.com

TRSA Ingenieros & Consultores
Ing. Tomás R. Sosa A.
Fiscal de Obras

Verificación de armadura. Pilar P28.

Verificación de encofrado y verticalidad. Pilar P28.

Verificación de encofrado y verticalidad. Pilar P36.

Dirección.: Emeterio Miranda N.° 1245 c/Bruselas. Asunción – Paraguay
Teléfonos: 0972-405 304
Email: ingenieros@trsaconsultores.com

TRSA Ingenieros & Consultores
Ing. Tomás R. Sosa A.
Fiscal de Obras

Verificación de encofrado y verticalidad. Pilar P37.

Verificación de armadura. Pilar P38.

Verificación de encofrado y verticalidad. Pilar P38.

Dirección.: Emeterio Miranda N.° 1245 c/Bruselas. Asunción – Paraguay
Teléfonos: 0972-405 304
Email: ingenieros@trsaconsultores.com

TRSA Ingenieros & Consultores
Ing. Tomás R. Sosa A.
Fiscal de Obras

Verificación de encofrado y armadura de viga de H°A°. V35.

Verificación de encofrado y armadura de viga de H°A°. V48.

Dirección.: Emeterio Miranda N.° 1245 c/Bruselas. Asunción – Paraguay
Teléfonos: 0972-405 304
Email: ingenieros@trsaconsultores.com

TRSA Ingenieros & Consultores
Ing. Tomás R. Sosa A.
Fiscal de Obras

Verificación de armadura de losa maciza. Techo de Planta Baja. Bloque B.

Verificación de puntales del encofrado de vigas. Techo de Planta Baja. Bloque B.

Dirección.: Emeterio Miranda N.° 1245 c/Bruselas. Asunción – Paraguay
Teléfonos: 0972-405 304
Email: ingenieros@trsaconsultores.com

TRSA Ingenieros & Consultores
Ing. Tomás R. Sosa A.
Fiscal de Obras

Verificación de ensayo de rotura de probetas. Probeta 1. Losas y Vigas de Techo Planta Baja Bloque C.

Verificación de ensayo de rotura de probetas. Probeta 2. Losas y Vigas de Techo Planta Baja Bloque C.

Dirección.: Emeterio Miranda N.° 1245 c/Bruselas. Asunción – Paraguay
Teléfonos: 0972-405 304
Email: ingenieros@trsaconsultores.com

TRSA Ingenieros & Consultores
Ing. Tomás R. Sosa A.
Fiscal de Obras

ANEXO A.

ACTA DE REUNION EN ZONA DE OBRA

Dirección.: Emeterio Miranda N° 1245 c/Bruselas. Asunción – Paraguay
Teléfonos: 0972-405 304
Email: ingenieros@trsaconsultores.com

TRSA Ingenieros & Consultores
Ing. Tomás R. Sosa A.
Fiscal de Obras

CONTRATO N°51/2025, EN EL MARCO DEL LLAMADO A LICITACIÓN PÚBLICA NACIONAL PAC N°06/2024 "CONSTRUCCIÓN DEL JUZGADO DE 1RA. INSTANCIA DE YBY YAU - PLURIANUAL - AD REFERÉNDUM" ID N°457.449 - EMPRESA APONTE LATORRE S.A.

FECHA: 29/05/26 ACTA DE REUNION Nº: 22

En la ciudad de Yby Yau a los 29 días del mes de mayo del año 2026 siendo las 9:00 hs., se reúnen en el sitio de obras las siguientes personas:

	PARTICIPANTES		
1	Arq. Carolina Bassaldo	Dirección de Infraestructura Física - CSJ	
2	Arq. Diego Báez	Dirección de Infraestructura Física - CSJ	
3	Ing. Marina Pereira	Dirección de Infraestructura Física - CSJ	Participación Virtual
4	Arq. Ivan González	Dirección de Infraestructura Física - CSJ	
5	Ing. Alexander Ferreira	Dirección de Infraestructura Física - CSJ	Participación Virtual
6	Ing. Tomás Robert Sosa	Fiscalización de Obras	
7	Ing. Osvaldo Aponte	Aponte Latorre S.A. - Empresa Contratista	Participación Virtual
8	Ing. Rodrigo Santacruz	Aponte Latorre S.A. - Empresa Contratista	

ITEM	ACTIVIDADES DESARROLLADAS
1	Recorrido y verificación de las actividades en la obra, previa a la reunion.
2	Lectura del Acta anterior.
3	Se presenta el programa semanal.
4	La Contratista informa que el cargamento del Techo de Planta Baja del Bloque B se ejecutó sin inconvenientes.
5	La Contratista solicita autorización para el desencofrado de fondos de vigas del Bloque C, manteniendo algunos puntales como protección.
6	Teniendo en cuenta los resultados de ensayos de rotura de probetas a los 7 días la Fiscalización autoriza el desencofrado.
7	La Contratista informa sobre la dificultad de cumplir con el cronograma de obra presentado debido al atraso en el pago de Certificados de Obra.
8	La DIF informa el correcto llenado del Libro de Obra

Previa lectura, finaliza la Reunión siendo las 10:15 hs., firmándose 3 (tres) ejemplares de un mismo tenor y un solo efecto.-

APONTE LATORRE CONSTRUCTORA

TRSA Ingenieros & Consultores
Ing. Tomás R. Sosa A.
Fiscal de Obras

Dirección.: Emeterio Miranda N° 1245 c/Bruselas. Asunción – Paraguay
Teléfonos: 0972-405 304
Email: ingenieros@trsaconsultores.com

TRSA Ingenieros & Consultores
Ing. Tomás R. Sosa A.
Fiscal de Obras

ANEXO B.

PLANILLA DE CONTROL DIARIO Y RECEPCIÓN DE MATERIALES

Dirección.: Emeterio Miranda N° 1245 c/Bruselas. Asunción – Paraguay
Teléfonos: 0972-405 304
Email: ingenieros@trsaconsultores.com

TRSA Ingenieros & Consultores
Ing. Tomás R. Sosa A.
Fiscal de Obras

CONTRATISTA		FISCALIZACION
APONTE LATORRE CONSTRUCTORA	LICITACION PUBLICA NACIONAL "CONSTRUCCIÓN DEL JUZGADO DE 1RA. INSTANCIA DE YBY YA´U - PLURIANUAL - AD REFERÉNDUM. ID N°457.449	TRSA Ingenieros & Consultores

PLANILLA DE CONTROL DIARIO

Fecha:	[illegible]
Tiempo: (B) H (LL):	
Tipo de Ensayo/Control:	[illegible]
Item:	[illegible]
Ubicación:	[illegible]
Resultado del Control:	[illegible]

TRSA Ingenieros & Consultores
Ing. Tomas R. Sosa A.
Fiscal de Obras

Fiscal de Obras — Residente

PLANILLA DE RECEPCIÓN DE MATERIALES

Datos del Material

Material	Unidad	Cantidad	Datos del Fabricante	Cumple con especificaciones técnicas (SI / No)	Observaciones

Fiscal de Obras — Residente

Dirección.: Emeterio Miranda N° 1245 c/Bruselas. Asunción – Paraguay
Teléfonos: 0972-405 304
Email: ingenieros@trsaconsultores.com

TRSA Ingenieros & Consultores
Ing. Tomás R. Sosa A.
Fiscal de Obras

CONTRATISTA		FISCALIZACIÓN
APONTE LATORRE CONSTRUCTORA	LICITACION PUBLICA NACIONAL "CONSTRUCCION DEL JUZGADO DE 1RA. INSTANCIA DE YBY YA'U - PLURIANUAL - AD REFERENDUM. ID N°457.449	TRSA Ingenieros & Consultores

PLANILLA DE CONTROL DIARIO

Fecha:	
Tiempo (B/H/LL):	
Tipo de Ensayo/Control:	
Item:	
Ubicación:	
Resultado del Control:	

TRSA Ingenieros & Consultores
Ing. Tomás R. Sosa A.
Fiscal de Obras

Fiscal de Obras — Residente

PLANILLA DE RECEPCIÓN DE MATERIALES

Datos del Material

Material	Unidad	Cantidad	Datos del Fabricante	Cumple con especificaciones técnicas (Si / No)	Observaciones

Fiscal de Obras — Residente

Dirección.: Emeterio Miranda N° 1245 c/Bruselas. Asunción – Paraguay
Teléfonos: 0972-405 304
Email: ingenieros@trsaconsultores.com

TRSA Ingenieros & Consultores
Ing. Tomás R. Sosa A.
Fiscal de Obras

CONTRATISTA		FISCALIZACION
APONTE LATORRE CONSTRUCTORA	LICITACION PUBLICA NACIONAL "CONSTRUCCIÓN DEL JUZGADO DE 1RA. INSTANCIA DE YBY YA´U - PLURIANUAL - AD REFERÉNDUM. ID N°457.449	TRSA Ingenieros & Consultores

PLANILLA DE CONTROL DIARIO

Fecha:	[illegible]
Tiempo (B|H|LL):	
Tipo de Ensayo/Control:	[illegible]
Item:	[illegible]
Ubicación:	[illegible]
Resultado del Control:	[illegible]

TRSA Ingenieros & Consultores
Ing. Tomás R. Sosa A.
Fiscal de Obras

Fiscal de Obras — Residente

PLANILLA DE RECEPCIÓN DE MATERIALES

Datos del Material

Material	Unidad	Cantidad	Datos del Fabricante	Cumple con especificaciones técnicas (Si / No)	Observaciones

Fiscal de Obras — Residente

Dirección.: Emeterio Miranda N° 1245 c/Bruselas. Asunción – Paraguay
Teléfonos: 0972-405 304
Email: **ingenieros@trsaconsultores.com**

TRSA Ingenieros & Consultores
Ing. Tomás R. Sosa A.
Fiscal de Obras

CONTRATISTA		FISCALIZACION
APONTE LATORRE CONSTRUCTORA	LICITACION PUBLICA NACIONAL "CONSTRUCCIÓN DEL JUZGADO DE 1RA. INSTANCIA DE YBY YA'U - PLURIANUAL - AD REFERENDUM. ID N°457.449	TRSA Ingenieros & Consultores

PLANILLA DE CONTROL DIARIO

Tiempo: B H LL:	
Tipo de Ensayo/Control:	Asentamiento y un lote de probetas de H°
Item:	21.7.2 Pilares de H° A°
Ubicación:	P26, P25, P26 Tabique P2, Pil. P6, P8, P11, P8 de la P10
Resultado del Control:	Asentamiento 6cm. Rotura probetas satisfactorias

TRSA Ingenieros & Consultores
Ing. Tomás R. Sosa A.
Fiscal de Obras

Fiscal de Obras — APONTE LATORRE CONSTRUCTORA

PLANILLA DE RECEPCIÓN DE MATERIALES

Datos del Material

Material	Unidad	Cantidad	Datos del Fabricante	Cumple con especificaciones técnicas (Si / No)	Observaciones

Fiscal de Obras — Residente

ANEXO C.

PLANILLA DE CONTROL DE EQUIPOS Y MAQUINARIAS

Dirección.: Emeterio Miranda N° 1245 c/Bruselas. Asunción – Paraguay
Teléfonos: 0972-405 304
Email: ingenieros@trsaconsultores.com

TRSA Ingenieros & Consultores
Ing. Tomás R. Sosa A.
Fiscal de Obras

CONTRATISTA		FISCALIZACION
APONTE LATORRE CONSTRUCTORA	LICITACIÓN PÚBLICA NACIONAL "CONSTRUCCIÓN DEL JUZGADO DE 1RA. INSTANCIA DE YBY YA´U - PLURIANUAL. - AD REFERÉNDUM. ID N°457.449	TRSA Ingenieros & Consultores

PLANILLA DE CONTROL DE EQUIPOS Y MAQUINARIAS

Semana N°:	25	Desde:	25 de mayo de 2026	Hasta:	30 de mayo de 2026

Equipo	En uso (Sí / No)	Estado
Bobcat 765	Si	Bueno
Placa compactadora vibratoria	Si	Bueno

TRSA Ingenieros & Consultores
Ing. Tomás R. Sosa A.
Fiscal de Obras

Dirección.: Emeterio Miranda N° 1245 c/Bruselas. Asunción – Paraguay
Teléfonos: 0972-405 304
Email: **ingenieros@trsaconsultores.com**

ANEXO D.

PLANILLA DE ANALISIS DEL PERSONAL TECNICO DE CONTRATISTA

Dirección.: Emeterio Miranda N° 1245 c/Bruselas. Asunción – Paraguay
Teléfonos: 0972-405 304
Email: ingenieros@trsaconsultores.com

TRSA Ingenieros & Consultores
Ing. Tomás R. Sosa A.
Fiscal de Obras

CONTRATISTA		FISCALIZACION
APONTE LATORRE CONSTRUCTORA	LICITACION PÚBLICA NACIONAL "CONSTRUCCIÓN DEL JUZGADO DE 1RA. INSTANCIA DE YBY YA´U - PLURIANUAL - AD REFERÉNDUM. ID N° 457.449	TRSA Ingenieros & Consultores

PLANILLA DE CONTROL DEL PERSONAL TÉCNICO DE LA CONTRATISTA

SEMANA N°	25	DESDE:	25 de mayo de 2026
		HASTA:	30 de mayo de 2026

NOMBRE	APELLIDO	CEDULA DE IDENTIDAD	RUBRO
Edgar	Aponte	687.200	Administrador
Rodrigo	Santacruz	4.290.989	Ingeniero Residente
Carlos Aguilar	López		Sereno
EMIGDIO	GONZALEZ	3.597.513	Subcontratista de Albañilería
2 Oficiales y 2 Ayudantes			
Edil	Benitez	3.912.337	Subcontratista de H°A°
16 oficiales y 16 ayudantes			

TRSA Ingenieros & Consultores
Ing. Tomás R. Sosa A.
Fiscal de Obras

Dirección.: Emeterio Miranda N° 1245 c/Bruselas. Asunción – Paraguay
Teléfonos: 0972-405 304
Email: **ingenieros@trsaconsultores.com**

ANEXO E.

PROGRAMA SEMANAL DE LA CONTRATISTA

Dirección.: Emeterio Miranda Nº 1245 c/Bruselas. Asunción – Paraguay
Teléfonos: 0972-405 304
Email: ingenieros@trsaconsultores.com

TRSA Ingenieros & Consultores
Ing. Tomás R. Sosa A.
Fiscal de Obras

CORTE SUPREMA DE JUSTICIA

CONTRATO 51/2025: "CONSTRUCCIÓN DEL JUZGADO DE 1RA. INSTANCIA DE YBY YA'U"

Contratista: APONTE LATORRE S.A. **Fiscalización:** TRSA Consultores

PROGRAMA DE TRABAJO SEMANAL

Del: 29-may-26 Al: 05-jun-26

Ítem	Actividades	Anterior		Siguiente	Observaciones:
		Previsto	Ejecutado	Previsto	
6	ESTRUCTURA DE HORMIGÓN ARMADO - PLANTA BAJA				
6.4	Vigas de Ho Ao	100%	90%	100%	
6.6	Losas de Ho Ao maciza	1%	1%	1%	
6.7	Escalera de Ho Ao				
7	ESTRUCTURA DE HORMIGÓN ARMADO - PRIMER PISO				
7.1	Pilares de Ho Ao	80%	80%	90%	
7.2	Vigas de Ho Ao	55%	55%	55%	
7.3	Losas de Ho Ao aligerada	55%	55%	55%	
8	ESTRUCTURA DE HORMIGÓN ARMADO - AZOTEA				
8.1	Pilares de Ho Ao	0%	7%	28%	

Ing. Rodrigo Santacruz
Residente de Obra
APONTE LATORRE CONSTRUCTORA

TRSA Ingenieros & Consultores
Ing. Tomás R. Sosa A.
Fiscal de Obras

TRSA Ingenieros & Consultores
Ing. Tomás R. Sosa A.
Fiscal de Obras

Dirección.: Emeterio Miranda N° 1245 c/Bruselas. Asunción – Paraguay
Teléfonos: 0972-405 304
Email: **ingenieros@trsaconsultores.com**

ANEXO F.

LIBRO DE OBRA

Dirección.: Emeterio Miranda N° 1245 c/Bruselas. Asunción – Paraguay
Teléfonos: 0972-405 304
Email: ingenieros@trsaconsultores.com

TRSA Ingenieros & Consultores
Ing. Tomás R. Sosa A.
Fiscal de Obras

APONTE LATORRE
CONSTRUCTORA

Nº 0000149

LIBRO DE OBRAS
CORTE SUPREMA DE JUSTICIA

LPN P.A.C. Nº 86/2024 " CONSTRUCCIÓN DEL JUZGADO DE 1RA. INSTANCIA DE YBY YAÚ - PLURIANUAL - AD REFERÉDUM" ID Nº 457.449 - CONTRATO Nº 51/ 2025

FECHA: 25/03/26

Continúan trabajos de encofrado y armado de losas y vigas de techo de Planta Baja Bloque B.

APONTE LATORRE CONSTRUCTORA

TRSA Ingenieros & Consultores
Ing. Tomás R. Sosa A.
Fiscal de Obras

Escaneado con CamScanner

Dirección.: Emeterio Miranda Nº 1245 c/Bruselas. Asunción – Paraguay
Teléfonos: 0972-405 304
Email: ingenieros@trsaconsultores.com

TRSA Ingenieros & Consultores
Ing. Tomás R. Sosa A.
Fiscal de Obras

APONTE LATORRE
CONSTRUCTORA

Nº 0000150

LIBRO DE OBRAS
CORTE SUPREMA DE JUSTICIA

LPN P.A.C. N° 86/2024 " CONSTRUCCIÓN DEL JUZGADO DE 1RA. INSTANCIA DE YBY YAÚ - PLURIANUAL - AD REFERÉDUM" ID N° 457.449 - CONTRATO N° 51/ 2025

FECHA: 26/05/26

Continúan trabajos de encofrado y armado de losas y vigas de techo de Planta Baja Bloque B.

De: Contratista
A: Fiscalización
Solicitamos verificación y autorización para carga de viga VA B4-439 y losa de techo de Planta Baja del Bloque B.

De: Fiscalización
A: Contratista
Se autoriza el inicio del confinamiento de las estructuras solicitadas, previo control del asentamiento y toma de probetas en obra.

APONTE LATORRE CONSTRUCTORA

TRSA Ingenieros & Consultores
Ing. Tomás R. Sosa A.
Fiscal de Obras

Escaneado con CamScanner