ACTA DE MEDICION

En la ciudad de Luque a los Veinte días del mes de Septiembre del año dos mil veintidós, se reúnen por una parte el Ing. Benigno Ramírez, Fiscal de Obra, en representación de la Municipalidad de la Ciudad de Luque, y por otra parte el Sr. Marcelino Vera en representación de la firma MULTISERVIS, a los efectos de labrar el Acta de Medición que corresponde a los Rubros de la **"Obras: "PROYECTO DE MEJORAMIENTO VIAL, CONSTRUCCION DE EMPEDRADO CALLE ESPINILLO E/MBURUCUYA Y CHOVOREKA, TRAMO 1 YKAA, DE LA CIUDAD DE LUQUE."** Adjudicataria según **Contrato N°58/2022.**Suscripto con la Municipalidad de la Ciudad de Luque, se ha procedido a la medición y verificación de los trabajos realizados hasta el 19 de Setiembre del 2022 correspondiente al Certificado de Obra N° 1 en proceso.

Las Mediciones citadas arrojaron las siguientes cantidades:

Especificaciones Técnicas

1. Empedrado

$(\frac{5.70+3.70}{2})$x5,00	=	23,50m2
$(\frac{4.00+1.30}{2})$	=	2,795m2
$(\frac{9.80+8.00}{2})$x4,00	=	35,60m2
$(\frac{9.20+9.00}{2})$x49,00	=	445,90m2
$(\frac{9.20+8.60}{2})$x31,70	=	282,13m2
25,50 x 1,00	=	25,50m2
24,20 x 1,30	=	31,46m2
Total	**=**	**850,885m2**

2. Canal a Cielo Abierto

Muro de PBC	=	110,88m3
Piso de Canal	=	6,93m3

3. Alcantarilla C/Muro de PBC y Losa de H°A°

Muro de PBC	=	10,47m3
Piso de Canal	=	0,735m3
Losa de H°A°	=	3,02m3

4. Badenes

Longitud	=	110,20m
Ancho	=	1,00m
Superficie	=	110,20m2
Esp.Prom.	=	2,00cm
Volumen	**=**	**2,204m3**

PROCESADO

Se da Acta de avance de los trabajos culminados, firmándose el acta en dos copias de un mismo tenor y en total acuerdo entre el representante de la Municipalidad de Luque y el Contratista.

Contratista.

MUNICIPALIDAD DE LUQUE DIRECCION DE OBRAS PUBLICAS

Ing. Benigno D. Ramirez B.
Jefe de Obras Públicas
Municipalidad de Luque

Fiscalización de Obras.

PROCESADO

MUNICIPALIDAD DE LUQUE
DIRECCIÓN DE OBRAS PÚBLICAS

Ing. Benigno D. Ramírez B.
Jefe de Obras Públicas
Municipalidad de Luque

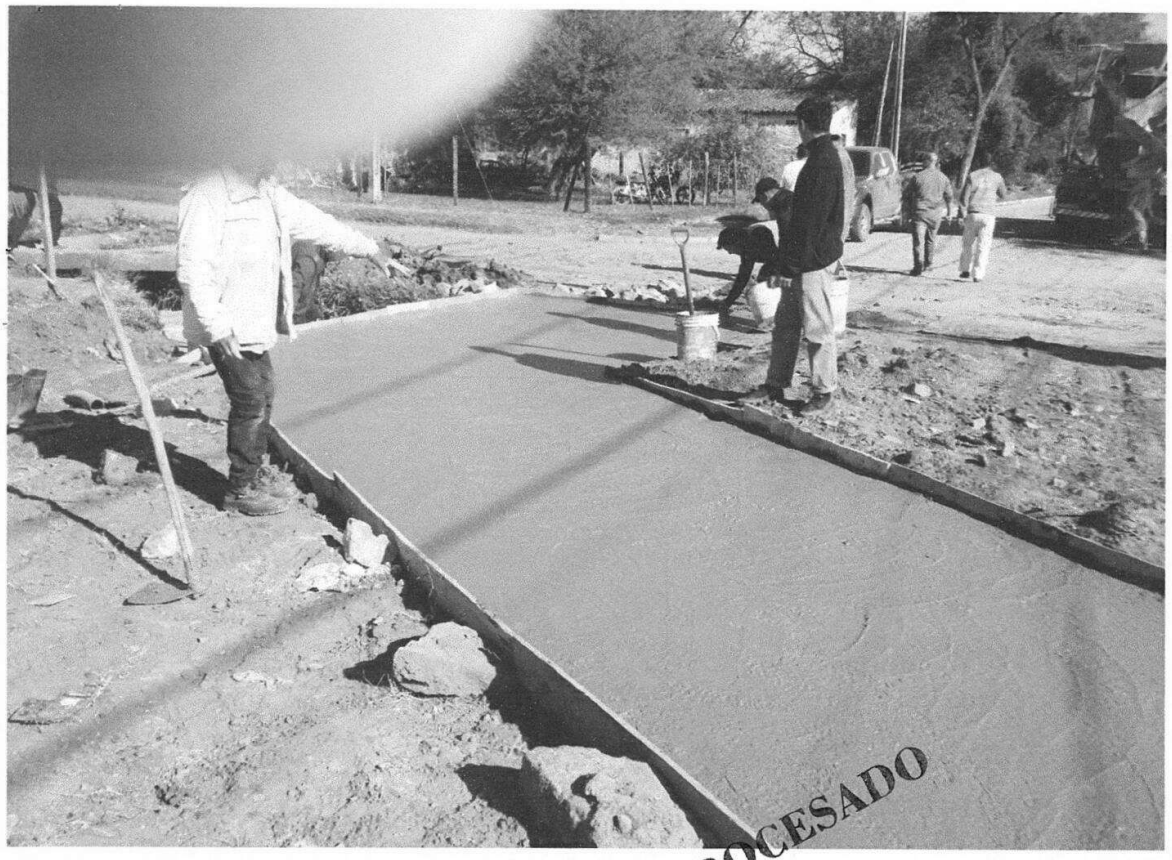

PROCESADO

MUNICIPALIDAD DE LUQUE
DIRECCIÓN DE OBRAS PÚBLICAS

Ing. Benigno D. Ramírez B.
Jefe de Obras Públicas
Municipalidad de Luque

Ing. Benigno Ramírez B.
Jefe de Obras Públicas
Municipalidad de Loja

PROCESADO

MUNICIPALIDAD DE LUQUE
DIRECCION DE OBRAS PUBLICAS

Ing. Benigno D. Ramirez B.
Jefe de Obras Públicas
Municipalidad de Luque

PROCESADO

MUNICIPALIDAD DE LUQUE
DIV. DE OBRAS P. PUBLICAS

Ing. Benigno D. Ramirez B.
Jefe de Obras Públicas
Municipalidad de Luque

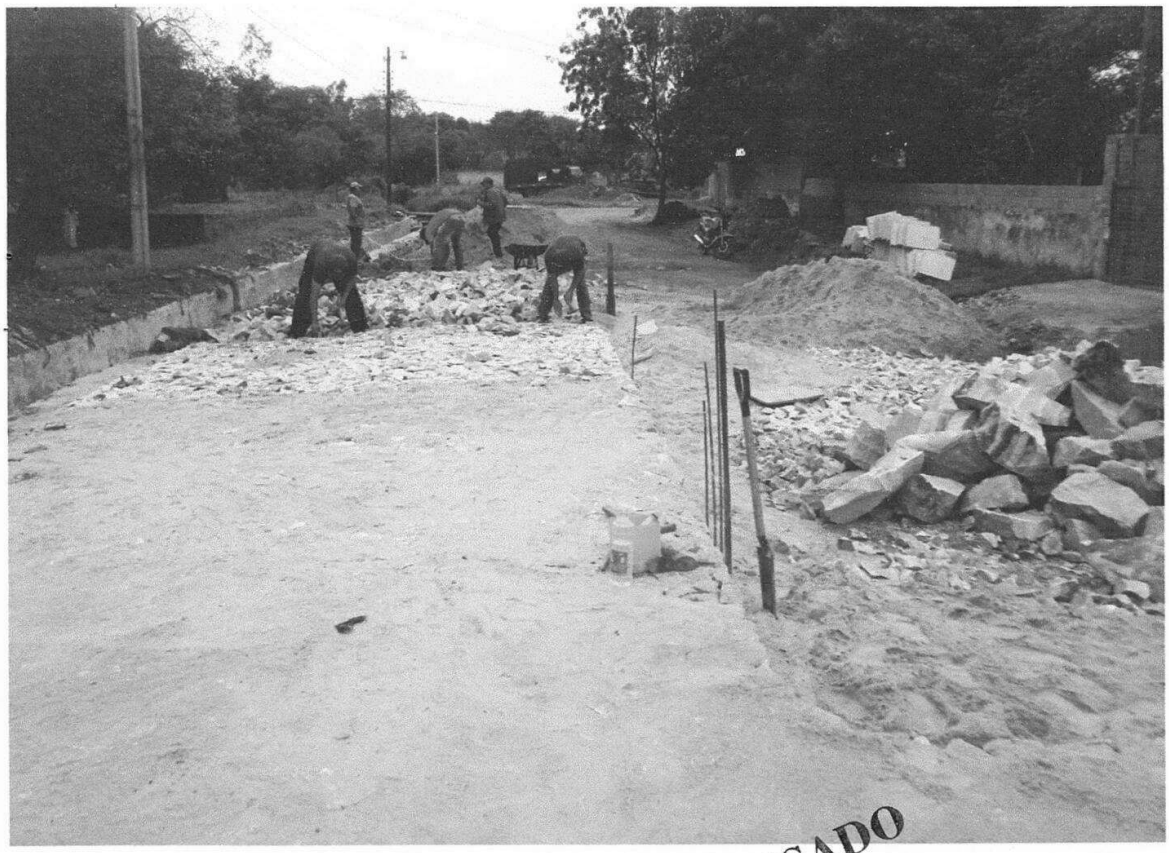

PROCESADO

MUNICIPALIDAD DE LUQUE
DIRECCION DE OBRAS PUBLICAS

Ing. Benigno B. Ramírez B.
Jefe de Obras Públicas
Municipalidad de Luque

PROCESADO

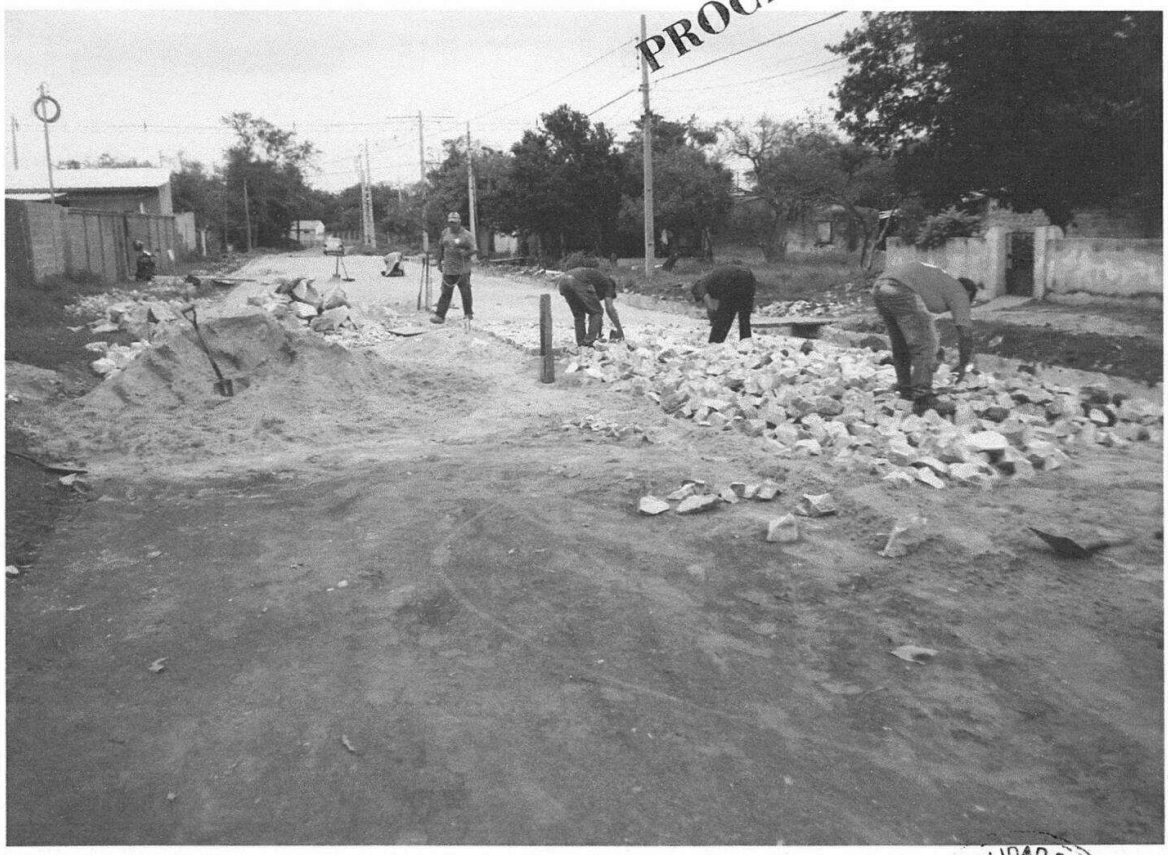

Ing. Benigno D. Ramirez B.
Jefe de Obras Públicas
Municipalidad de Luque

MUNICIPALIDAD DE LUQUE
DIRECCION DE OBRAS PUBLICAS

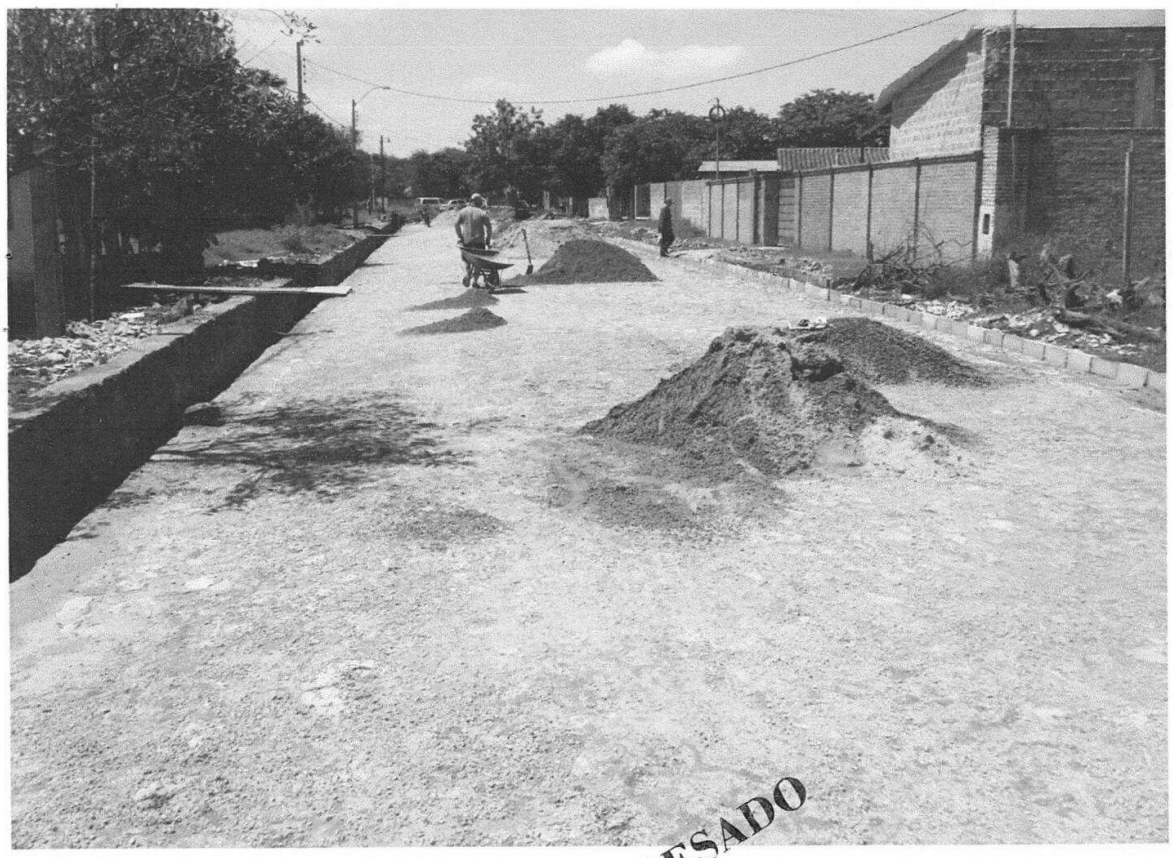

PROCESADO

MUNICIPALIDAD DE LUQUE
DIRECCION DE OBRAS PUBLICAS

Ing. Benigno D. Ramirez B.
Jefe de Obras Públicas
Municipalidad de Luque

PROCESADO

MUNICIPALIDAD DE LUQUE
DIRECCION DE OBRAS PUBLICAS
Ing. Benigno D. Ramírez B.
Jefe de Obras Públicas
Municipalidad de Luque