CONFORMIDAD DEL SERVICIO

Fecha: 10 de setiembre de 2025

Modalidad: LPN N° 10/2024.
Llamado: "FERIAS NACIONALES DE TURISMO 2025 - 2026".
I.D. N°: 455.040.
Contrato N°: 38/2024.
Proveedor adjudicado: COEFICIENTE S.R.L
Contrato Abierto: Por Monto (Mínimo: 600.000.000.- Máximo: 1.200.000.000.-).

Orden de Servicio Nº 118

En atención al contrato de referencia, se da conformidad al servicio brindado por la empresa **COEFICIENTE S.R.L** en tiempo y forma, en base a la **Orden de Servicio Nº 118 de fecha 18/03/2025**, y en cumplimiento a lo establecido en el PBC (Pliego de Bases y Condiciones).

FERIA NACIONAL – CANINDEYU 8 AL 13 DE ABRIL DE 2025

Detalle

Ítem	Descripción	Cant.	Unidad de Medida	Present.
1	Espacio del stand dentro del predio ferial, conforme al metraje y características de las superficies a construir asignadas a la SENATUR.	45	Metros cuadrados	Evento
2	Servicio de montaje y desmontaje del stand.	45	Metros cuadrados	Evento
10	Counter móvil con ruedas invisibles con estanterías y puertas con llave entre 1,20 -1,50m. de largo, 0,60m. de ancho y 0,80 – 1,20 m de altura.	1	Unidad	Evento
15	Alfombra rústica de tejido autóctono. Mínimo de 2m x 2m y máximo 4m x 4m.	1	Unidad	Evento
16	Pantalla led P3 con sonido instalado.	5	Metros cuadrados	Evento
19	Equipo de amplificación de sonido y 1 (un) micrófono. (en formato de alquiler, cotizar por día).	1	Día	Evento
22	Juego de 4 sillas y mesita centro cable con estructura metálica, diámetro de 80 cm. Medidas: 80 x 80 x 80 cm (ancho x altura x profundidad).	2	Unidad Medida Global	Evento
23	Planteras de cerámica con plantas naturales.	4	Unidad	Evento
24	Basureros de plástico de 10 L.	2	Unidad	Evento
32	Heladera de 80 litros (en formato de alquiler, cotizar por día).	6	Día	Evento
33	Microondas de 20 litros (en formato de alquiler, cotizar por día).	6	Día	Evento
34	Cafetera compacta con capacidad de 0.8 litros con sistema de cápsulas, con la provisión de las cápsulas de café (en formato de alquiler, cotizar por día).	6	Día	Evento
35	Bebedero frio/caliente con bidones de agua mineral de 20 litros. (en formato de alquiler, cotizar por día).	6	Día	Evento
36	Vasito de cartón biodegradable apto para bebida caliente de 100 ml con tapa y agitador de café de madera biodegradable. Azúcar y edulcorante. (PRESENTACIÓN: PAQUETE DE 100 UNIDADES).	1	Unidad	Paquete
37	Vasitos de plástico biodegradables de 250 ml (PRESENTACIÓN: PAQUETE DE 100 UNIDADES).	1	Unidad	Paquete
38	Spots de embutir en el techo (luz cálida) distribuidas según necesidad en el cielorraso. Conforme diseño aprobado.	6	Unidad	Evento

Ítem	Descripción	Cant.	Unidad de Medida	Present.
45	Diseño e impresión de gráficas tamaño proporcional a ser aplicadas en las paredes perimetrales, a full color.	6	Metros cuadrados	Evento
48	Creación de propuesta experiencial que forme parte de la dinámica en el funcionamiento del stand. Una vez definido en conjunto (Senatur y el Oferente) sobre ejes temáticos de interés para la institución.	1	Unidad Medida Global	Evento
49	Servicio de limpieza permanente, durante dure la expo/feria.	6	Día	Evento
51	Colocación de extintores de 6kg para incendio (cantidad según área del stand) en carácter de alquiler.	2	Unidad	Evento
52	Servicio de Wifi, ilimitado, de 150 Mbps de bajada durante todos los días que dure la expo/feria.	1	Unidad Medida Global	Evento
54	Provisión de energía eléctrica.	1	Unidad Medida Global	Evento

Se adjunta, Nota de COEFICIENTE S.R.L, anexo Informe.

Atentamente.

Antonia Cárdenas
Directora
Dirección de Marketing Turístico
Secretaría Nacional de Turismo

MARIA ANTONIA CARDENAS, Directora
Dirección de Marketing Turístico

Andrés Ortiz
Director General
Dirección General de Productos Turísticos
SENATUR

V° B°
Lic. ANDRÉS ORTIZ, Director General
Dirección General de Productos Turísticos

coeficiente
gestión eficaz, comunicación inteligente

Señores
Secretaria Nacional de Turismo - SENATUR

Presente

De nuestra consideración:

Nos dirigimos a usted, con referencia al contrato N° 38/2024 llamado a **LPN - FERIAS NACIONALES DE TURISMO 2025 – 2026 – ID: 455.040**, con el fin de presentarle lo detallado a continuación:

- **Informe** – Expo Canindeyu – Canindeyu (Fechas del 8 al 13 de abril) con anexos de imágenes de los servicios realizados.

En espera de contar con la aprobación del presente informe, nos despedimos con nuestro mayor respeto y consideración.

Gloria Ocampos
Directora
Coeficiente S.R.L.

Andrés Ortiz
Director General
Dirección General de Productos Turísticos
SENATUR

Antonia Cárdenas
Directora
Dirección de Marketing Turístico
Secretaría Nacional de Turismo

Av. Perón 3002 y San Fernando - Asunción - Paraguay
Tel.: (595 21) 332 077 - 307 571
direccion@coeficiente.com.py

coeficiente

GOBIERNO DEL PARAGUAY | SENATUR

Expo Ferias Nacionales

CANINDEYU

Del 8 al 13 de abril 2025

Antonia Cárdenas
Directora
Dirección de Marketing Turístico
Secretaría Nacional de Turismo

Andrés Ortiz
Director General
Dirección General de Promoción Turística
SENATUR

Gloria Ocampos
Directora
Coeficiente S.R.L.

coeficiente

1. Espacio del stand dentro del predio ferial **2.** Servicio de montaje y desmontaje del stand.

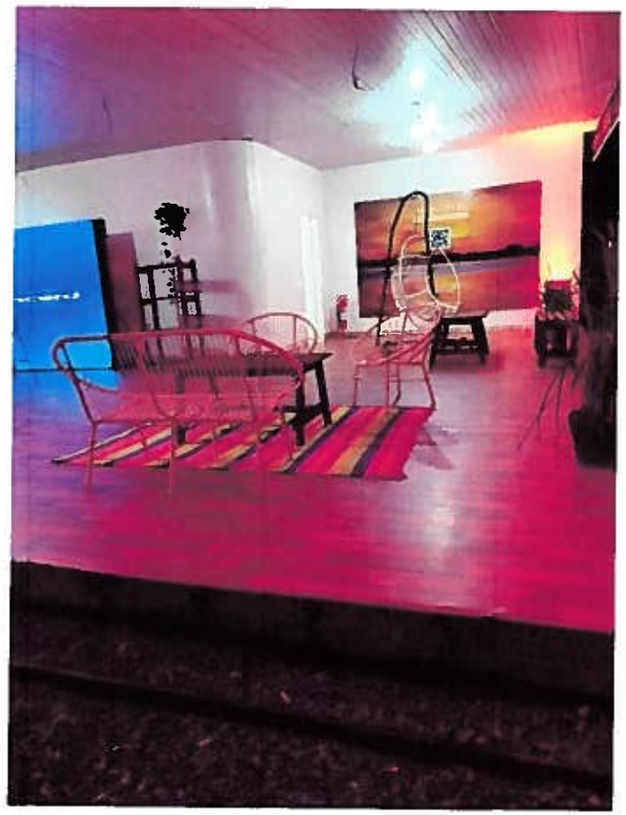

Andrés Ortiz
Director General
Dirección General de Productos Turísticos
SENATUR

Antonia Cárdenas
Directora
Dirección de Marketing Turístico
Secretaría Nacional de Turismo

Gloria Ocampos
Directora
Coeficiente S.R.L.

10. Counter móvil con ruedas invisibles con estanterías y puertas con llave entre 1,20 -1,50m. de largo, 0,60m. de ancho y 0,80 – 1,20 m de altura. **15.** Alfombra rústica de tejido autóctono. Mínimo de 2m x 2m y máximo 4m x 4m. **16.** Pantalla led P3 con sonido instalado. **19.** Equipo de amplificación de sonido y 1 (un) micrófono.

Andrés Ortiz
Director General
Dirección General de Productos Turísticos
SENATUR

Antonia Cárdenas
Directora
Dirección de Marketing Turístico
Secretaría Nacional de Turismo

Gloria Ocampos
Directora
Coeficiente S.R.L.

22. Juego de 4 sillas y mesita centro cable con estructura metálica, diámetro de 80 cm. Medidas: 80 x 80 x 80 cm (ancho x altura x profundidad). **23.** Planteras de cerámica con plantas naturales. **24.** Basureros de plástico de 10 L.

Antonia Cárdenas
Directora
Dirección de Marketing Turístico
Secretaría Nacional de Turismo

Andrés Ortiz
Director General
Dirección General de Productos Turísticos
SENATUR

Gloria Ocampos
Directora
Coeficiente S.R.L.

32. Heladera **33.** Microondas **34.** Cafetera **35.** Bebedero frio/caliente **36.** Vasitos de Cartón **37.** Vasitos de plástico

Andrés Ortiz
Director General
Dirección General de Productos Turísticos
SENATUR

Antonia Cárdenas
Directora
Dirección de Marketing Turístico
Secretaría Nacional de Turismo

Gloria Ocampos
Directora
Coeficiente S.R.L.

38. Spots de embutir en el techo **45.** Diseño e impresión de gráficas **48.** Creación de propuesta experiencial

Andrés Ortiz
Director General
Dirección General de Productos Turísticos
SENATUR

Antonia Cárdenas
Directora
Dirección de Marketing Turístico
Secretaría Nacional de Turismo

Gloria Ocampo
Directora
Coeficiente S.R.L.

49. Servicio de limpieza **51.** Colocación de extintores **52.** Servicio de wifi **54.** Provisión de energía eléctrica.

Antonia Cárdenas
Directora
Dirección de Marketing Turístico
Secretaría Nacional de Turismo

Gloria Ocampos
Directora
Coeficiente S.R.L.

coeficiente

MUCHAS GRACIAS ☺

Andrés Ortiz
Director General
Dirección General de Productos Turísticos
SENATUR

Antonia Cárdenas
Directora
Dirección de Marketing Turístico
Secretaría Nacional de Turismo

Gloria Ocampos
Directora
Coeficiente S.R.L.