Municipalidad de Naranjal
Intendencia Municipal
Tel.: 0676-20011/24
e-mail: municipalidadnaranjal@ola.com.py

Naranjal, 13 de agosto de 2020

Señor
Ing. Edoard Schaffrath; Intendente
Municipalidad de Naranjal.
Presente:

INFORME TÉCNICO

Me dirijo a Usted y por su digno intermedio donde corresponda, para informarle sobre el estado actual de la Construcción de la Obra: ***CONSTRUCCIÓN DE BAÑO SEXADO EN LA ESCUELA BÁSICA N° 3809 SAN CLEMENTE.***

Siendo el Contratista la empresa **MACRO GERNERAL SERVICE, RUC**: 2050847-6. SEGÚN el CONTRATO 05/2020 de fecha 08 de mayo de 2020 y documentos del Pliego del Llamado a según modalidad CONTRATACION DIRECTA N° 03/2020, adjudicado por Resolución Nº 189/2020 del 27 de abril de 2020.-

Precio total hasta la suma de ochenta y seis millones ochocientos doce mil seiscientos guaraníes (Gs. 86.812.600-) y con un plazo de construcción de 90 días a partir de la fecha del acta de inicio. -

DESCRIPCIÓN DE LO OBSERVADO

1) La obra se desarrolla conforme a las especificaciones técnicas.

2) La obra se ha ejecutado en un 75 % de los rubros estipulados en el contrato. -

Sin otro particular. -

Es mi Informe

.....
Ing. Alder Rios
Fiscal de obra
Municipalidad de Naranjal

Municipalidad de Naranjal
Intendencia Municipal
Tel.: 0676-20011/24
e-mail: municipalidadnaranjal@ola.com.py

Archivo Fotográfico

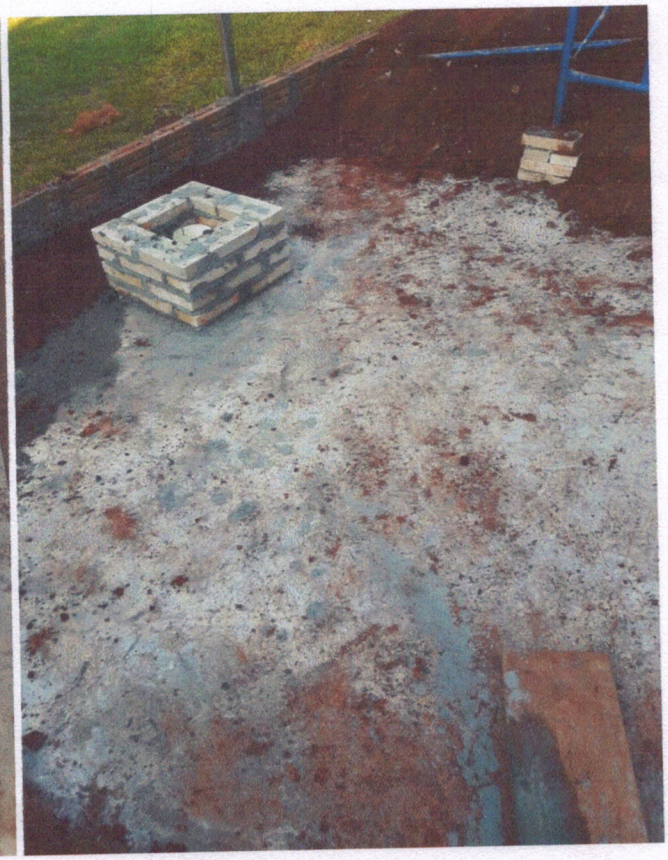

Ing. Alder Rios
Fiscal de Obra
Municipalidad de Naranjal