MISIÓN: Brindar servicios de Calidad con Equilibrio entre el desarrollo humano económico, social, cultural y ambiental con servidores públicos altamente competitivos, aplicando innovación constante para promover el desarrollo integral y sostenible de los habitantes, fortaleciendo la identidad comunitaria través de una gestión inclusiva, eficiente, transparente y participativa, con respecto al medio ambiente.

Informe Técnico de Fiscalización N°52/2023

A: Arq. Adrián González.
Director de Obras Públicas Municipales

De: Ing. Benigno Ramírez
Fiscal de obras-

Ref.: **"PROYECTO DE MEJORAMIENTO VIAL PAVIMENTO TIPO EMPEDRADO PARA LA CALLE AZAFRANES – ISLA BOGADO DE LA CIUDAD DE LUQUE.". Adjudicado según contrato N°34/2.023**

Fecha: 17/08/2023.

Me dirijo a usted y por su intermedio a quien corresponda, en mi carácter de Fiscal de Obras correspondiente al **CONTRATO DE OBRA N° 34/2023** derivado del llamado a **LICITACIÓN A CONTRATACION DIRECTA N°33/2023 – "PROYECTO DE MEJORAMIENTO VIAL PAVIMENTO TIPO EMPEDRADO PARA LA CALLE AZAFRANES – ISLA BOGADO DE LA CIUDAD DE LUQUE.". Adjudicado según contrato N°34/2.023"**, **CON ID N° 430467**, adjudicada a la firma **N.A. CONSTRUCCIONES**, a fin de informar los avances de los trabajos realizados hasta la fecha en el marco del contrato detallado anteriormente, y el estado de los mismos en relación al cronograma de ejecución presentado por la empresa contratista. Se aprovecha la ocasión para informar un total del 100% de avance ejecución de la Adenda Ampliatoria.

Dicho esto, se cumple en informar que los trabajos ya ejecutados por parte de la empresa contratista los cuales forman parte de los rubros ampliatorios se hallan en condiciones y en buena terminación.

El avance ha sido en tiempo y forma y con normalidad.

Para el efecto se presenta los siguientes documentos respaltarios.

- **Acta de Medición.**
- **Tomas Fotográficas.**
- **Planos de medición.**

PROCESADO

Es mi informe

Ing. Benigno D. Ramirez B.
Jefe de Obras Públicas
Municipalidad de Luque

MISIÓN: Brindar servicios de Calidad con Equilibrio entre el desarrollo humano económico, social, cultural y ambiental con servidores públicos altamente competitivos, aplicando innovación constante para promover el desarrollo integral y sostenible de los habitantes, fortaleciendo la identidad comunitaria través de una gestión inclusiva, eficiente, transparente y participativa, con respecto al medio ambiente.

PLANO DE MEDICON

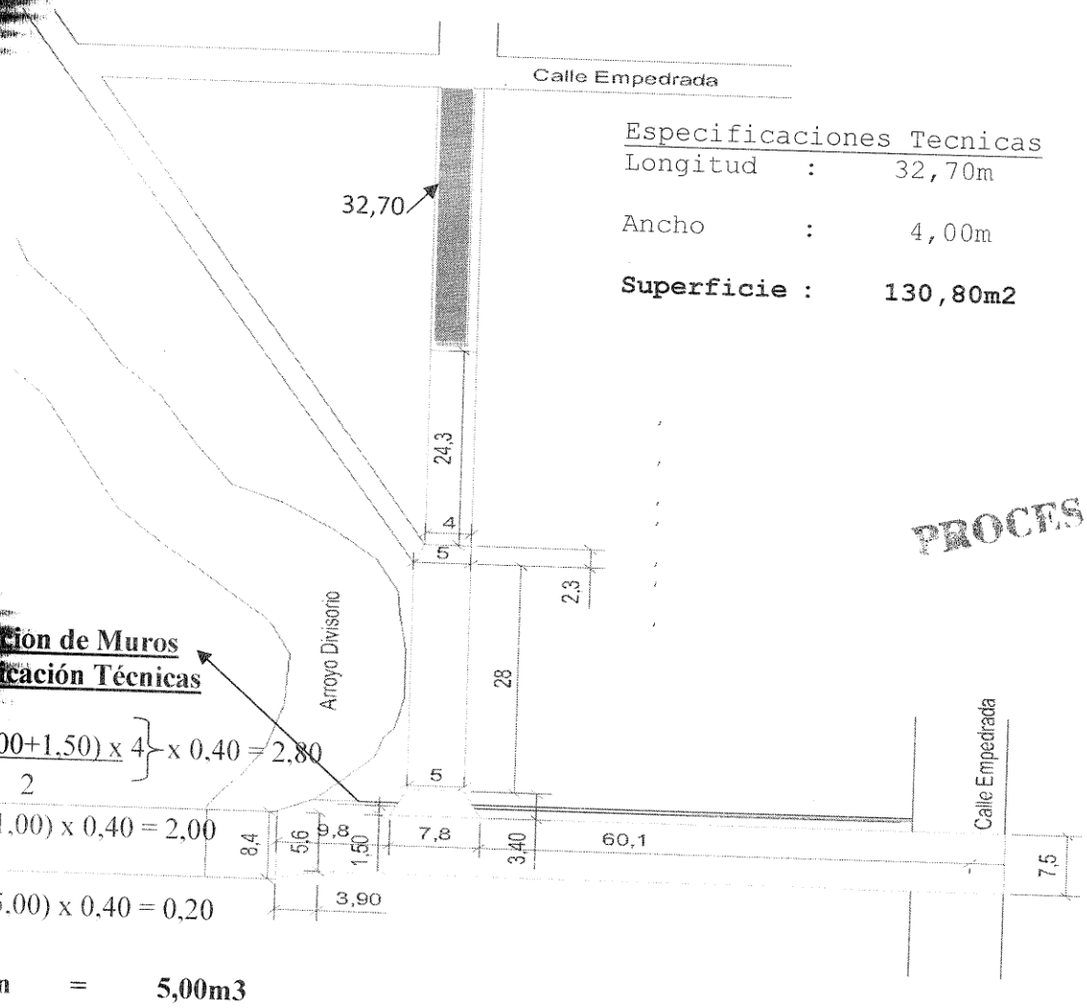

Especificaciones Tecnicas

Longitud	:	32,70m
Ancho	:	4,00m
Superficie	**:**	**130,80m2**

PROCESADO

[illegible]ción de Muros
[illegible]ficación Técnicas

$$[illegible] \left\{ \frac{(2,00+1,50) \times 4}{2} \right\} \times 0,40 = 2,80$$

$$(5,00 \times 1,00) \times 0,40 = 2,00$$

$$(1,00 \times 5,00) \times 0,40 = 0,20$$

Volumen = 5,00m3

MUNICIPALIDAD DE LUQUE
DIRECCION DE OBRAS PUBLICAS

Ing. Benigno D. Ramirez B
Jefe de Obras Públicas
Municipalidad de Luque

MISIÓN: Brindar servicios de Calidad con Equilibrio entre el desarrollo humano económico, social, cultural y ambiental con servidores públicos altamente competitivos, aplicando innovación constante para promover el desarrollo integral y sostenible de los habitantes, fortaleciendo la identidad comunitaria través de una gestión inclusiva, eficiente, transparente y participativa, con respecto al medio ambiente.

ACTA DE MEDICION

En la ciudad de Luque a los Diecisiete días del mes de Julio del año dos mil veintitrés, se reúnen por una parte el Ing. Benigno Ramírez, Fiscal de Obra, en representación de la Municipalidad de la Ciudad de Luque, y por otra parte el Sr. Nicolas Aguilera en representación de la firma N.A. CONSTRUCCIONES, a los efectos de labrar el Acta de Medición que corresponde a los Rubros de la **Obra: "PROYECTO DE MEJORAMIENTO VIAL PAVIMENTO TIPO EMPEDRADO PARA LA CALLE AZAFRANES - ISLA BOGADO DE LA CIUDAD DE LUQUE."**. Adjudicataria según **Contrato N° 34/2023**, Suscripto con la Municipalidad de la Ciudad de Luque, se ha procedido a la medición y verificación de los trabajos realizados hasta el 17 de Julio del 2023 correspondiente al Certificado de Obra N°2 Addenda Ampliatoria en proceso.

Las Mediciones citadas arrojaron las siguientes cantidades:

Especificaciones Técnicas

Construcción de Empedrado

Longitud : 32,70m

Ancho : 4,00m

Superficie : 130,80m2

Reparación de Muro

PROCESADO

$1,00 \left(\frac{2,00+1,50}{2}\right) \times 4 \times 0,40 = 2,80$

$(5,00 \times 1,00) \times 0,40 = 2,00$

$(1,00 \times 5,00) \times 0,40 = 0,20$

Volumen = 5,00m3

Se da Acta de avance de los trabajos culminados, firmándose el acta en dos copias de un mismo tenor y en total acuerdo entre el representante de la Municipalidad de Luque y el Contratista.

NA Construcciones de Nicolás Aguilera
RUC. 1527085-8
Rca. Columbia c/ Gral. Britez

Contratista.

MUNICIPALIDAD DE LUQUE
DIRECCION DE OBRAS PUBLICAS

Ing. Benigno D. Ramirez B
Jefe de Obras Publicas
Municipalidad de Luque

Fiscalización de Obras.

VISIÓN: Entidad reconocida por la sociedad como institución modelo de desarrollo local, a través de la innovación constante de sus procesos, productos y servicios y la promoción de la cultura de la participación de los ciudadanos, preservando su identidad y patrimonio cultural, con servidores públicos competentes y comprometidos.

MISIÓN: Brindar servicios de Calidad con Equilibrio entre el desarrollo humano económico, social, cultural y ambiental con servidores públicos altamente competitivos, aplicando innovación constante para promover el desarrollo integral y sostenible de los habitantes, fortaleciendo la identidad comunitaria través de una gestión inclusiva, eficiente, transparente y participativa, con respecto al medio ambiente.

PROCESADO

TOMAS FOTOGRAFICAS

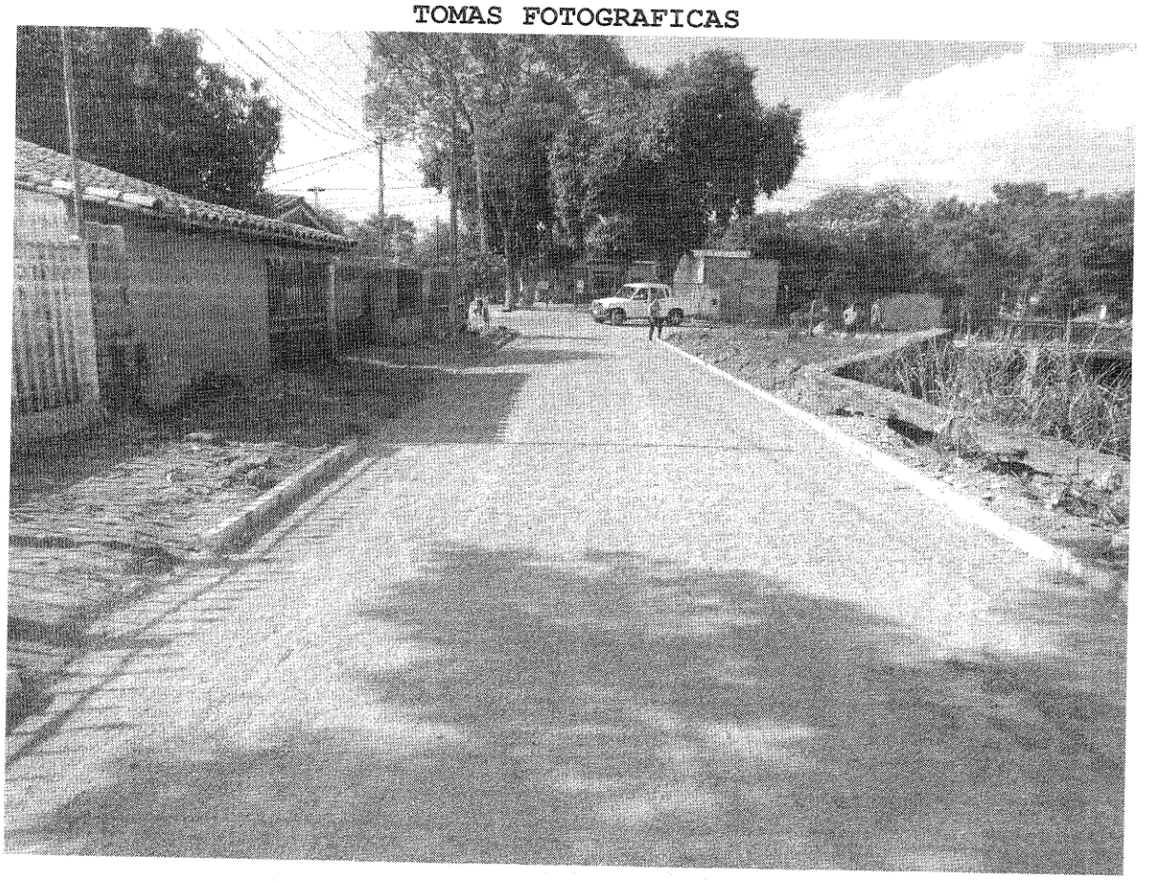

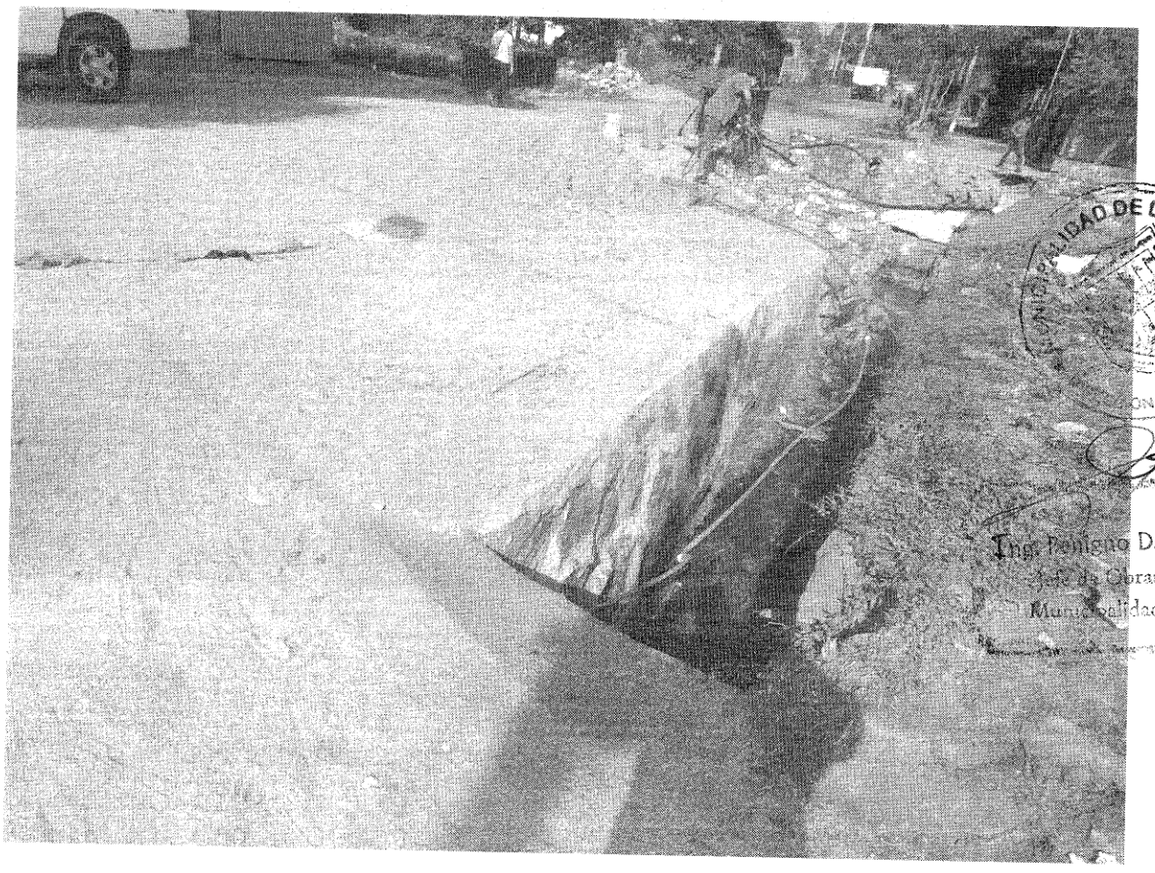

MUNICIPALIDAD DE LUQUE
DIRECCIÓN DE OBRAS PÚBLICAS

Ing. Benigno D. Ramirez L
Jefe de Obras Públicas
Municipalidad de Luque

MISIÓN: Brindar servicios de Calidad con Equilibrio entre el desarrollo humano económico, social, cultural y ambiental con servidores públicos altamente competitivos, aplicando innovación constante para promover el desarrollo integral y sostenible de los habitantes, fortaleciendo la identidad comunitaria través de una gestión inclusiva, eficiente, transparente y participativa, con respecto al medio ambiente.

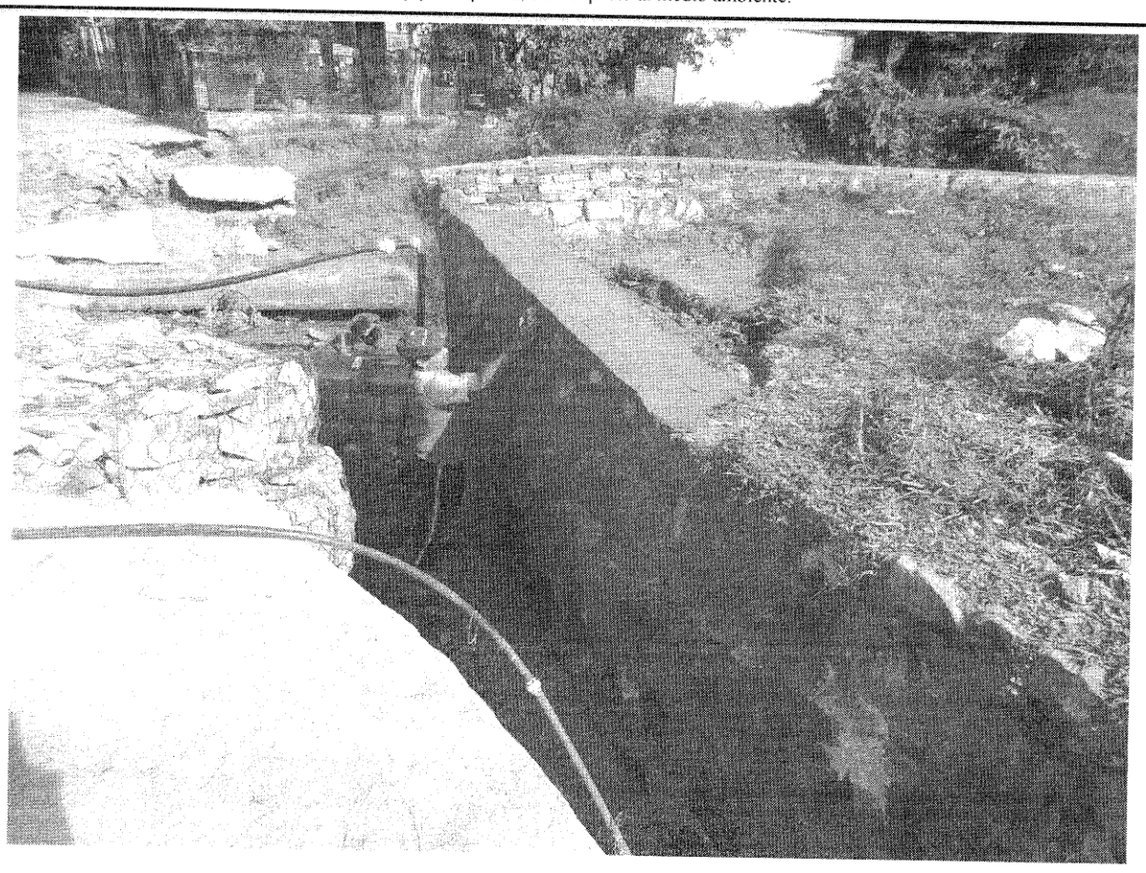

MUNICIPALIDAD DE LUQUE
DIRECCIÓN DE OBRAS PÚBLICAS

Ing. Benigno D. Ramirez L
Jefe de Obras Públicas
Municipalidad de Luque

PROCESADO