14 de Abril c/ Paraíso.
Bo. San Pablo. Asunción, Paraguay
Telefax: (021) 553 407
Cel.: (0981) 405 452
tesingenieria@gmail.com

TES Ingeniería
Telecomunicación, Electrónica
y Servicios de Ingeniería

Asunción,20 de Agosto de 2019.

Señores
DIRECCION NACIONAL DE COTRATACIONES PÚBLICAS

REF.: CONTRATACIÓN DIRECTA N° 17/2019 ID N° 365465"MANTENIMIENTO DE LOS ENLACES DE FIBRA ÓPTICA".

Presente

Nos dirigimos austedes a fin de informarles del trabajo de MANTENIMIENTO PREVENTIVO - RECORRIDO DEL TENDIDO DE FIBRA AEREO realizado en fecha 16 de agosto de 2019, encontrándose falta de instalación de herraje en la siguiente dirección:

- República Argentina y Dr. Agustín Goiburú.

DIRECCIÓN NACIONAL DE CONTRATACIONES PÚBLICAS
MESA DE ENTRADA
EXP. Nº: 006336
FECHA: 21 AGO 2019
FOJAS: 2 HORA: 14:14

Sin otro particular les saludamos atentamente.

Emilce Diana Godoy Núñez
Mesa de Entrada
DNCP

Ing. Diego Rodríguez
Representante Legal

TES Ingeniería
Telecomunicación, Electrónica y
Servicios de Ingeniería

14 de Abril c/ Paraíso.
Bo. San Pablo. Asunción, Paraguay
Telefax: (021) 553 407
Cel.: (0981) 405 452
tesingenieria@gmail.com

TES Ingeniería
Telecomunicación, Electrónica
y Servicios de Ingeniería

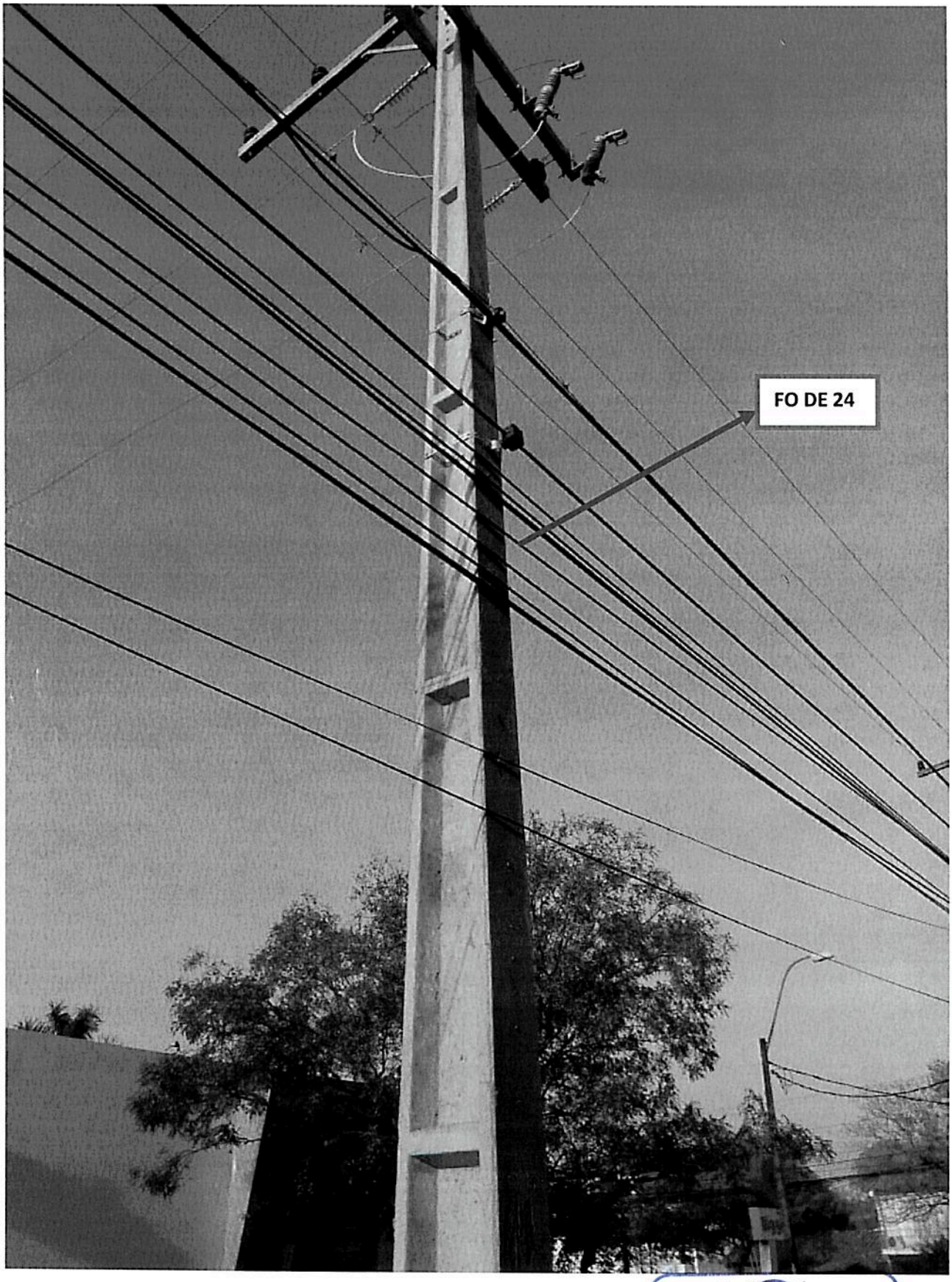

TES Ingeniería
Telecomunicación, Electrónica y
Servicios de Ingeniería