Eusebio Lillo n° 2566
RUC: 80096837-9
Tel: 021 28 20 28
DyD Arquitectura y Construccion S.R.L.

Asunción, 30 de Noviembre de 2021.-

INFORME TECNICO

Señor(es)	SECRETARIA NACIONAL DE CULTURA	R.U.C.	80050610-3

INFORME TECNICO POR "MANTENIMIENTO Y REPARACION DE ESTRUCTURAS EDILICIAS"

ITEM	DESCRIPCION
9.27	**Trabajos de carpinteria en general**

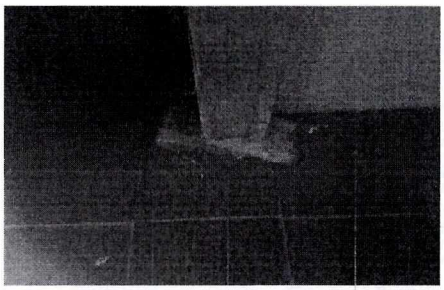

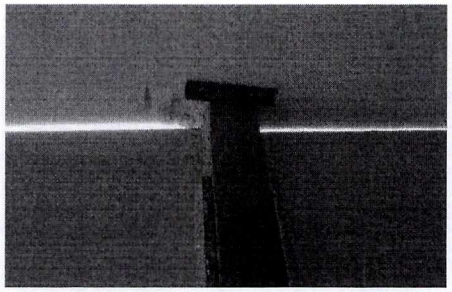

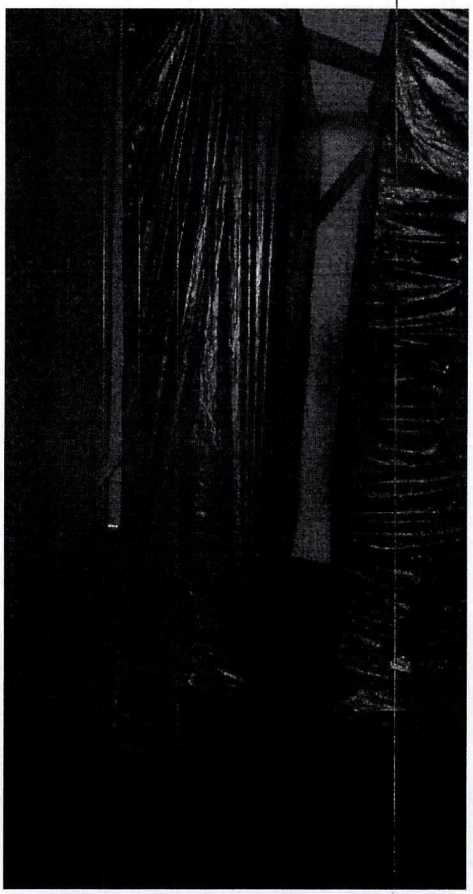

Se culmina trabajo de edificacion de obrador de madera terciada, utilizando puntales y cuñas de tal manera a garantizar la firmeza, dispuesto para evitar derrumbe y filtracion que comprometa los documentos guardados ahí.

arquitectura construcción s.r.l. d&d

9.37	Relleno y compactacion paranarreglo de pisos con hundimientos

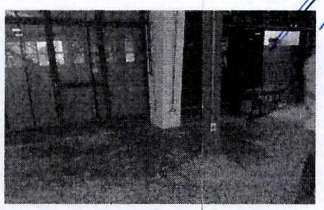

Realizamos trabajos de relleno y compactacion, insistiendo en el area donde se registra hundimiento, la compactacion se realiza en toda el area de la hemeroteca a pedido de la fiscalizacion con sapito de tal manera a grantizar la resistencia del suelo y preparar su efectividad para soportar el peso

arquitectura construcción s.r.l. d&d
Liz E. Chávez Alcaraz
Administración de Contratos

9.28	Trabajos de herreria en general

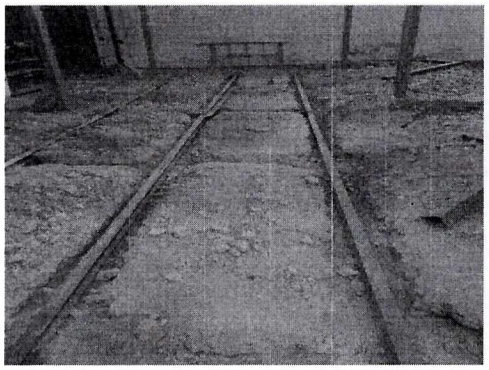

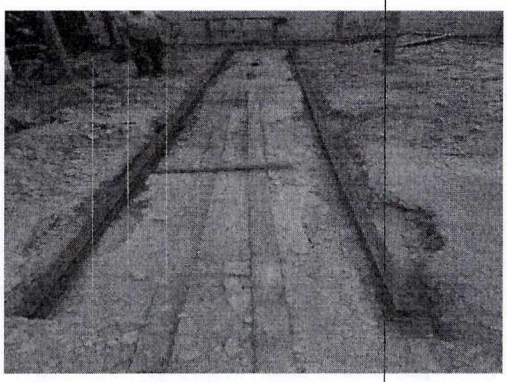

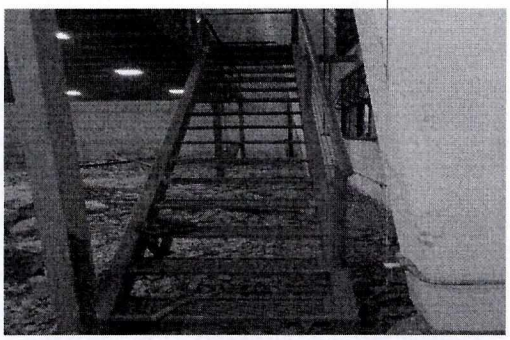

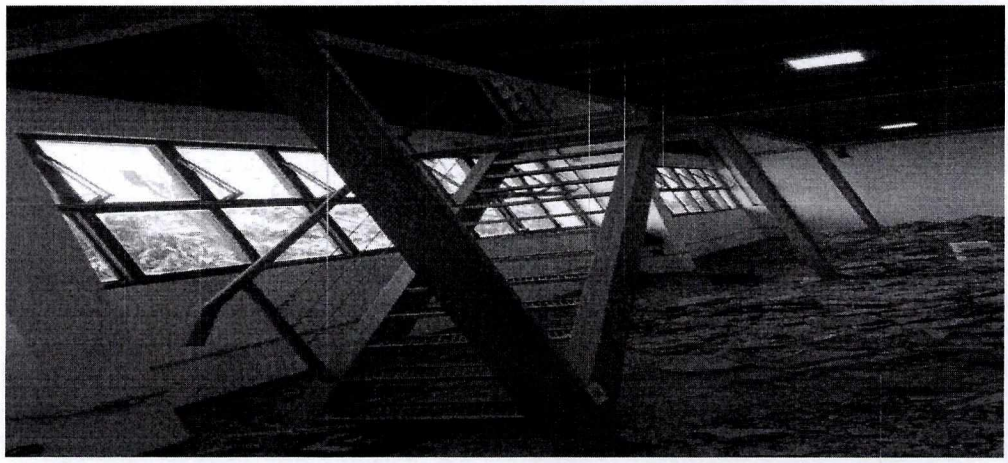

Los trabajos de herreria en gral consistieron en Movimiento de escalera, es decir, quitar la escalera de donde se encontraba originalmente para poder colocarlo en el lugar indicado por la fiscalizacion, ademas de la instalacion de una pasarela metalica de 1/8 que conecta las 2 plataformas con que cuenta la hemeroteca, dicha pasarella cuenta con su respectiva baranda.

Aguardamos comentarios favorables.

Cordialmente

arquitectura construcción s.r.l. dyd
Liz E. Chávez Alcaraz
Administración de Contratos

arquitectura construcción s.r.l. dyd

Arquitecto Dardo González
Dpto. Técnico
DYD ARQUITECTURA Y CONSTRUCCION S.R.L.