EMILIO BOGADO
CONSTRUCCIONES
Barrio San Isidro a 10 cuadras de la comisaria - Barrio Santa Librada
Cel: 0995 - 359159
RUC: 1.206.053-4
Correo: emiliobogado1963@hotmail.com

ENCARNACION, 10 de Febrero de 2023.-

SEÑOR
LUIS YD
INTENDENTE MUNICIPAL
PRESENTE:

Por medio de la presente me dirijo a Usted y por su intermedio a quien corresponda a solicitar el desembolso en el marco del contrato LICITACION POR CONCURSO DE OFERTAS N° 04/2022 "OBRAS DE INFRAESTRUCTURA PARA EL COLEGIO TÉCNICO NACIONAL Y CENTRO DE ENTRENAMIENTO VOCACIONAL", ID N° 417053.

Este pedido lo hago conforme a lo estipulado en el contrato firmado, correspondiente al Certificado de Obra N° 02, el cual asciende a la suma de Gs. 86.005.156 (Guaraníes Ochenta y Seis Millones Cinco Mil Ciento Cincuenta y Seis).

Sin otro particular le saludo respetuosamente.-

Emilio Bogado
CONSTRUCCIONES
RUC: 1206053-4

Emilio Eduardo Bogado Vallejo

CONSTRUCCIÓN DE PROYECTOS DE SERVICIOS PÚBLICOS

Anexo: Instalaciones de Construcción

Actividades de Albañilería - Construcción

Cel. (0995) 359 159 - Bº San Isidro a 10 cuadras de la Comisaría Bº Sta Librada
Encarnación - Itapúa - Paraguay

Timbrado Nº 15587283
R.U.C. 1206053-4
Inicio de Vigencia 26/Abril/2022
Fin de Vigencia 30/Abril/2023

FACTURA

Nº 001-001 0000524

Fecha: 10 de Febrero de 2.023 | COND. DE VENTA: CONTADO ☐ CRÉDITO ☒

Nombre y/o Razón Social: Municipalidad de Encarnación C.I. o RUC: 80000004-8

Dirección: Nota de Remisión Nº:

CANT.	CLASE DE MERCADERÍAS y/o SERVICIOS	PRECIO UNITARIO	VALOR DE VENTA EXENTAS	5 %	10 %
	Pago Certificado Nº 2 del Contrato Nº 76/2022 Obra de Infraestructura Colegio Tecnico Nacional ID 417053				86.005.156
VALOR PARCIAL					86.005.156

TOTAL A PAGAR GS. Ochenta y Seis Millones Cinco Mil Ciento Cincuenta y Seis.# — TOTAL: 86.005.156-

LIQ. DEL IVA: (5%): LIQ. DEL IVA: (10%): 7.818.650 TOTAL DEL IVA: 7.818650 #

GRAFICA SAN LUIS ☎ (071) 202342 - 14 de Mayo c/ Artigas - Enc.
de: Luis Guaymas - RUC: 1864212 - 8 - Cédula de Habilitación Nº: 1302

Impreso el: 26/04/2022 - Cant. 01 Tal. 50x3
001-001 0000501 al 001-001 0000550

Original : Comprador
Duplicado: Archivo Tributario
Triplicado: SET (No válido p/ crédito fiscal)

ACTA DE MEDICIÓN Nº 2

OBRA: "OBRAS DE INFRAESTRUCTURA PARA EL COLEGIO TÉCNICO NACIONAL Y CENTRO DE ENTRENAMIENTO VOCACIONAL.-, LICITACION POR CONCURSO DE OFERTAS Nº 04/2022

CONTRATISTA: EMILIO BOGADO CONSTRUCCIONES

En el distrito de Encarnación, Departamento de Itapúa, República del Paraguay, a los 10 días del mes de Febrero de 2023, se reúnen en representación de la Municipalidad de Encarnación, el Arq. Edgar Fernández como Fiscal de Obras y el Sr. Emilio Bogado en representación de la Empresa Emilio Bogado Construcciones Contratista de la Obra de "OBRAS DE INFRAESTRUCTURA PARA EL COLEGIO TÉCNICO NACIONAL Y CENTRO DE ENTRENAMIENTO VOCACIONAL.-, CONCURSO DE OFERTAS Nº 04/2022".-

Suscriben el presente Acta los representantes arriba mencionados, los mismos han procedido a la verificación y medición de los trabajos ejecutados. En la verificación y medición realizada se observó que las obras se encuentran de acuerdo a lo establecido en el Contrato y los resultados se anexan en la planilla del Certificado Nº 2.

De plena conformidad de las partes, se suscribe el presenta Acta en tres (3) ejemplares de un mismo tenor y a un solo efecto en el lugar y fecha indicados más arriba.

.....
Emilio Bogado
Contratista

Emilio Bogado
CONSTRUCCIONES
RUS: 1200053-4

.....
Arq. Edgar Fernández
Fiscal de Obras
Municipalidad de Encarnación

MUNICIPALIDAD DE ENCARNACIÓN
FONACIDE

Certificado de Obra N° 2

Obra: Obras de Infraestructura para el Colegio Técnico Nacional y Centro de Entrenamiento Vocacional
Llamado: CONCURSO DE OFERTAS N° 04/2022
Dirección: BARRIO LA ESPERANZA

Fecha: 10/02/2023

Item	Descripción	Unidad	Cant.	Precio unitario	Precio Total	EJECUTADO			MONTO			PORCENTAJE		
						Anterior	Actual	Acumulado	Anterior	Actual	Acumulado	Anterior	Actual	Acumulado
1	a-Vallado Perimetral: cinta de Precaución postes de madera	Unidad Medida Global	1	677.366	677.366	1	-	-	677.366	-	677.366	100%	0%	100%
2	b-Cartel de Obra 2x1,50 m, con soporte y estructura tipo tinglado de altura 1,80 m y profundidad 0,60 m.	Unidad Medida Global	1	1.159.000	1.159.000	1,00	-	1,00	1.159.000	-	1.159.000	100%	0%	100%
3	a-Retiro de techo y material de aciento con recuperación de las tejas.	Metros cuadrados	735	19.238	14.139.563	367,50	367,50	735,00	7.069.781	7.069.781	14.139.563	50%	50%	100%
4	a- Techo de chapa trapezoidal galvanizada (color cerámico teja) y Membrana asfáltica con aluminio 4 mm. o similar, bajo chapa, con estructura de caños 40x30 sobre vigas y clavadores, s/tejuela existente. Estructura existente. Incluye cumbrera de chapa des. 80 cm(mismo color y material).	Metros cuadrados	735	126.669	93.101.862	367,50	367,50	735,00	46.550.931	46.550.931	93.101.862	50%	50%	100%
5	b- Cenefa de chapa N°26 desarrollo 60cm	Metro lineal	32	78.660	2.517.120		32,00	32,00		2.517.120	2.517.120		100%	100%
6	a-Colocación de canaleta de chapa galvanizada N° 24 desarrollo 0,60 m.	Metro lineal	95	67.686	6.430.132		95	95		6.430.132	6.430.132		100%	100%
7	b- Colocación Bajada de canaleta de chapa galv. N° 26	Metro lineal	55	67.686	3.722.708		-	-			-	-		
8	a- Contrapiso de H° de cascotes sobre losas	Metros cuadrados	95	46.762	4.442.376	95,00	-	95,00	4.442.376	-	4.442.376	100%	0%	100%
9	b- Carpeta regularizadora impermeable	Metros cuadrados	95	35.397	3.362.715	95,00	-	95,00	3.362.715	-	3.362.715	100%	0%	100%
10	c- Aislación asfáltica sobre losa	Metros cuadrados	95	20.714	1.967.811	95,00	-	95,00	1.967.811	-	1.967.811	100%	0%	100%
11	d- Aislación de losa a dos capas con membrana elástico y/o asfáltico reforzado con trama elástica	Metros cuadrados	95	44.942	4.269.457	95,00	-	95,00	4.269.457	-	4.269.457	100%	0%	100%
12	e- Desague pluvial losa	Unidad Medida Global	1	2.105.834	2.105.834	1,00	-	1,00	2.105.834	-	2.105.834	100%	0%	100%
13	Pintura: a- De paredes interiores impermeable con sellador, enduido, pintura al látex color blanco, más dos manos, hasta llegar a una superficie bien uniforme.	Metros cuadrados	760	23.719	18.026.174		760,00	760,00		18.026.174	18.026.174		100%	100%
14	Pintura: b- De paredes exteriores impermeable con sellador, enduido, pintura al látex (color blanco), más dos manos hasta lograr una superficie bien uniforme. (Sobre zócalo)	Metros cuadrados	495	23.719	11.740.732		495	495		11.740.732	11.740.732		100%	100%
15	Pintura: c- De ladrillos vistos con resina 100% acrílica en emulsión que brinda un película de gran resistencia y óptimo poder impermeabilizante, con filtro ULTRAVIOLETA. Color teja	Metros cuadrados	730	23.719	17.314.615		730,00	730,00	-	17.314.615	17.314.615	-	100%	100%

Emilio Bogado
CONSTRUCCIONES
RUS: 1200053-4

16	Pintura: d- Canaletas y bajadas con pintura sintética a base de resina acrílica modificada en dispersión acuosa, con pigmentos de alta solidez a la luz, para terminación. Resistente al agua, detergente, hongos y bacterias.	Metro lineal	150	19.119	2.867.813		95	95		1.816.281			63,33%	63,33%
17	Pintura: e- De aberturas metálicas con antioxido, sintético de color gris oscuro. (Ventanas y puertas especiales)	Metros cuadrados	150	19.119	2.867.813		75,00	75,00		1.433.906	1.433.906	-	50%	50%
18	a- Reparación de persiana de acceso.	Unidad	5	327.750	1.638.750			-		-	-			0%
19	b- Reposición de vidrios 4 mm en ventana existente.	Unidad Medida Global	1	327.750	327.750					-				0%
20	c- Limpieza de vidrios.	Unidad Medida Global	1	764.750	764.750		1,00	1,00		764.750	764.750		100%	100%
21	d- Vereda de borde y piso de losa para piletas exteriores	Unidad Medida Global	1	1.009.119	1.009.119	-	1,00	1,00	-	1.009.119	1.009.119	-	100%	100%
22	a- Provisión e instalación equipo colgante de policarbonato 30cm e27 con lampara de 50W luz fria (Incluye ducto pvc gris, cableado multifilar, caja externa con punto)	Unidad	18	356.557	6.418.023	-	-	-	-	-	-	-		0%
23	b- Provisión e instalación de circuito eléctrico para aire acondicionado de 24.000BTU. (incluye ducto pvc 25mm gris, caja de conexión con tapa, cableado multifilar, soporte con grampa pvc) tambien incluye un caño pvc para el desague del Aire y interructor bipolar	Unidad	3	543.731	1.631.192	-	-	-	-	-	-	-		0%
24	c- Provisión e instalación de equipo Aire acondicionado 24.000BTU (Incluye desague con caño pvc embutido hasta el desague pluvial)	Unidad	3	5.338.095	16.014.284	-	-	-	-	-	-	-		0%
25	d- Provisión e instalación de lampara de 50W luz fria	Unidad	10	84.808	848.084	-	-	-	-	-	-	-		0%
26	e- Provisión e instalación tubos led 1x16W 6500k 1,20m	Unidad	24	57.475	1.379.400	-	-	-	-	-	-	-		
27	f- Provisión e instalación de equipo ventilador de techo motor pesado de 7 velocidades (Incluye sistema de soporte)	Unidad	8	686.556	5.492.444	-	-	-	-	-	-	-		
28	Limpieza final	Unidad Medida Global	1	633.650	633.650	-	-	-	-	-	-	-		
	Precio Total (IVA Incluido)				**226.870.535**			-	70.927.904	114.673.541	185.601.446	**31,56%**	**50,55%**	**82,11%**

Total Monto Bruto	71.605.271	114.673.541	186.278.812
Descuento Anticipo (20%)	14.321.054	22.934.708	37.255.762
Retención caucional (5%)	3.580.264	5.733.677	9.313.941
Neto a pagar	53.703.953	**86.005.156**	139.709.109

General	
	82,11%

Emilio Bogado
Contratista

Emilio Bogado
CONSTRUCCIONES
RUS: 1200653-4

Fiscal de Obras

MUNICIPALIDAD DE ENCARNACION
FONACIDE

EMPRESA CONTRATISTA: EMILIO BOGADO CONSTRUCCIONES

RESUMEN DE CERTIFICADOS BÁSICOS DE OBRAS

CERTIFICADO Nº 2

Obra: Obras de Infraestructura para el Colegio Técnico Nacional y Centro de Entrenamiento Vocacional

LICITACION POR CONCURSO DE OFERTAS Nº : **04 /2022**

ID Nº: 417053

Periodo : 01/2023 -

Monto del contrato : **Gs 226.870.535**

DESCRIPCIÓN		Cantidades a ejecutar				MONTO EN GUARANIES		
		monto de contrato	% acumulado anterior	Ejecutado en el periodo	Acumulado actual	Certificado acumulado anterior	Certificado actual	Certificado acumulado
Sub total		226.870.535	31,56%	50,55%	82,11%	0	114.673.541	114.673.541
						ESTE CERTIFICADO:	**Gs 114.673.541**	

RESUMEN

	Monto de contrato	Certificado acumulado anterior	Certificado actual	Certificado acumulado
A) Devolucion de anticipo (anticipo de 20%)	226.870.535	14.321.054	22.934.708	37.255.762
B) Multas. Según Cláusula de Contrato:	0	0	0	0
Total de deduciones A+B				Gs 22.934.708
MONTO DE CERTIFICADO				Gs 91.738.833
C) Retenciones para fondo de reparo (5 %)	11.343.527	3.580.264	5.733.677	9.313.941
MONTO DE FACTURA				**86.005.156**
RETENCIONES ACUMULADAS PARA FONDO DE REPAROS				Gs 9.313.941

Emilio Bogado
CONSTRUCCIONES
RUS: 1206053-4

Lote 4736974606 , Cons.: 1

SET TRIBUTACION

FORM.427-1

SUBSECRETARIA DE ESTADO DE TRIBUTACION NUMERO 4270149508102

FECHA 09/02/2023

CERTIFICADO DE CUMPLIMIENTO TRIBUTARIO

DATOS DEL SOLICITANTE

RUC	1206053	NOMBRE O RAZÓN SOCIAL
DV	4	BOGADO VALLEJO EMILIO EDUARDO

A LA FECHA DE EXPEDICIÓN DEL PRESENTE DOCUMENTO EL CONTRIBUYENTE HA CUMPLIDO CON SUS OBLIGACIONES ANTE LA ADMINISTRACIÓN Y SE EMITE EL PRESENTE CERTIFICADO DE CUMPLIMIENTO TRIBUTARIO EN CARÁCTER NORMAL EN VIRTUD A LO ESTABLECIDO EN EL ART. N° 194 DE LA LEY N° 125/91 Y SU MODIFICACIÓN CON LA LEY N° 2421/04 Y DEMÁS DISPOSICIONES VIGENTES.

VALIDO HASTA: 11/03/2023 NÚMERO DE CONTROL : 913808C8

SUBSECRETARÍA DE ESTADO DE TRIBUTACIÓN

427112060539138 08C8
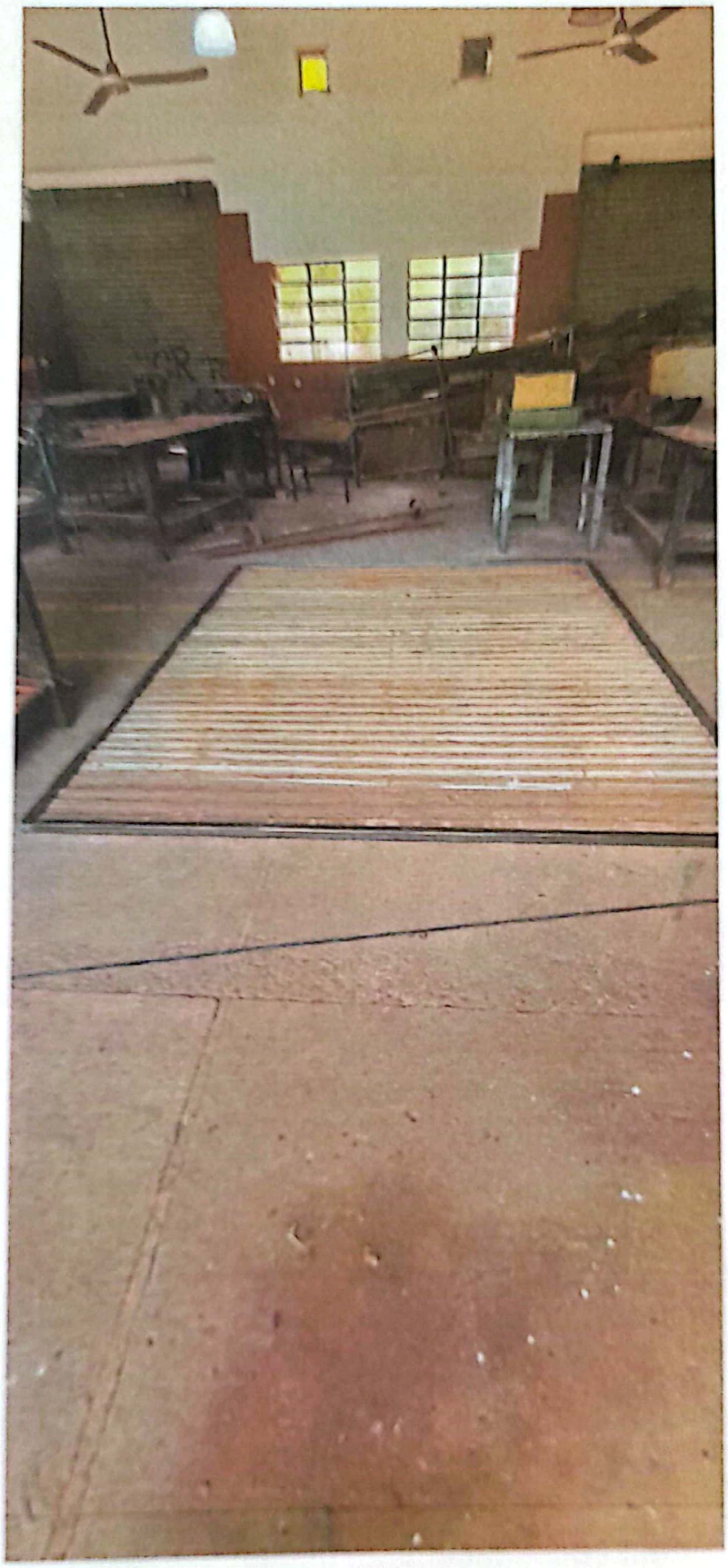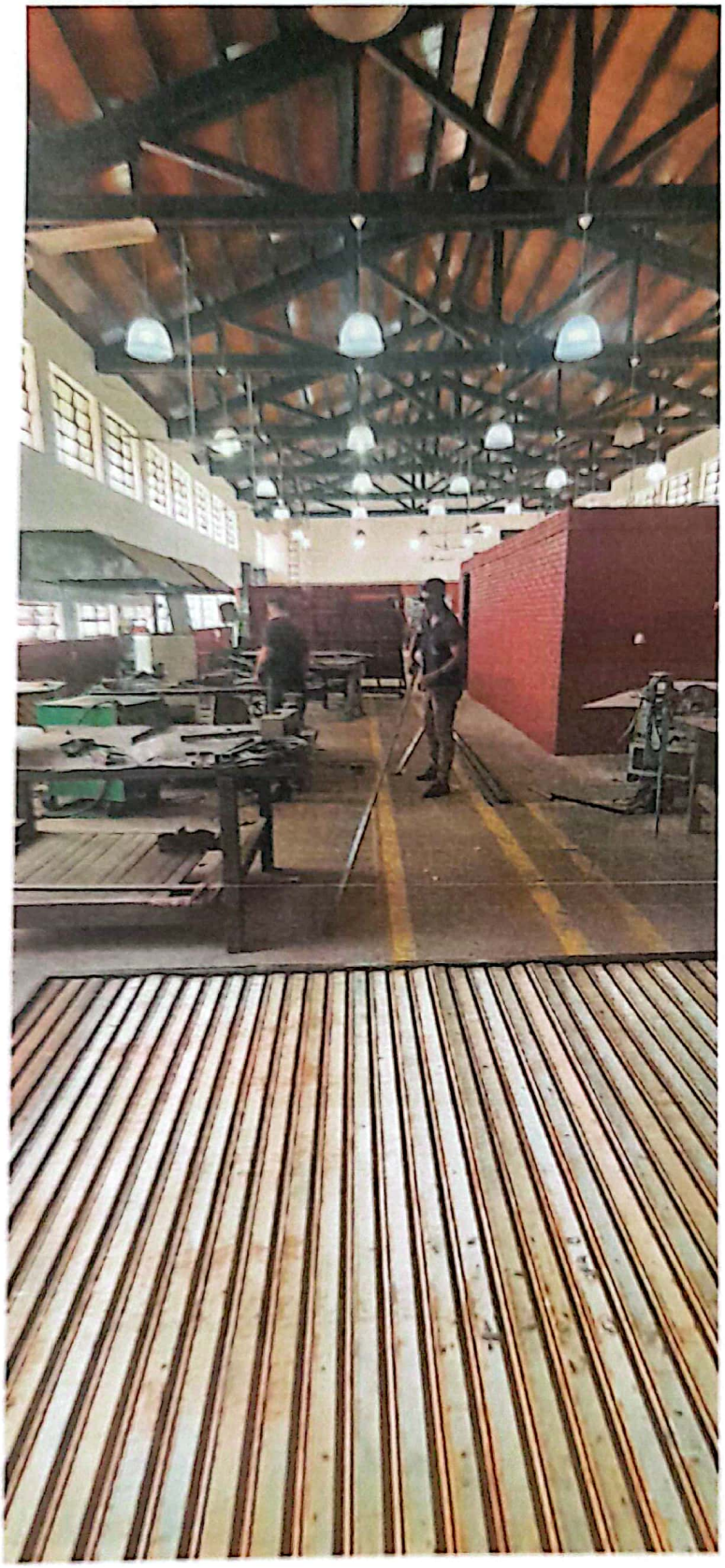
RELEVAMIENTO FOTOGRÁFICO