ASOCIACION SIN FINES DE LUCRO DENOMINADA
ASEO VIAL CAACUPE
RUC: 80085630-9

Caacupé, 11 de marzo del 2023

Señor
Lic. Diego Armando Riveros
INTENDENTE DE LA MUNICIPAL
Presente:

Me dirijo a ustedes a fin de solicitar el pago desde el 06 de marzo al viernes 10 de marzo del corriente año, del cual totaliza el monto de Gs. 5.000.000 (guaraníes Cinco millones).

Los trabajos limpieza realizados en las Zonas:
Barrio Alegre
Barrio San Francisco
Compañía Cabañas
Barrio San Rafael
Compañía Costa Pucu

Obs: se trabajó 10 horas diarias x 12.500 por hora (lunes a viernes)
8 personales

Sin otro motivo en particular, aprovecho la ocasión para saludarlo cordialmente.

ASOCIACIÓN SIN FINES DE LUCRO DENOMINADA
ASEO VIAL CAACUPÉ
RUC: 80085630-9

Enrique González Yegros
REPRESENTANTE LEGAL
ASOC. ASEO VIAL CAACUPE

Municipalidad de Caacupé
Mesa de Entrada

Exp. N°: 11.159 Folio: 409
Caacupé: 11 de marzo 2023
Firma: ..... Hora: 08:00
Aclaración: Nelida Amarilla

Escaneado con CamScanner

LIMPIEZA: BARRIO ALEGRE – BARRIO SAN FRANCISCO - CÑIA CABAÑAS – BARRIO SAN RAFAEL – Cñia COSTA PUCU

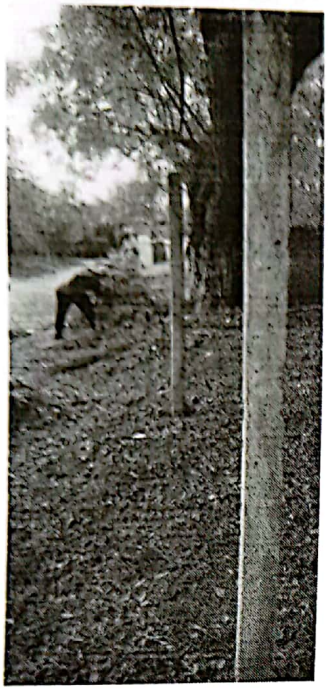

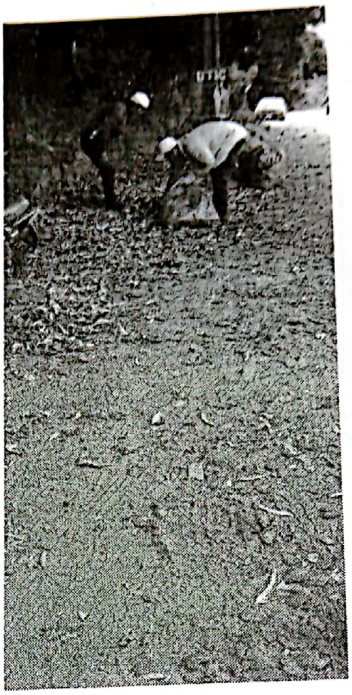

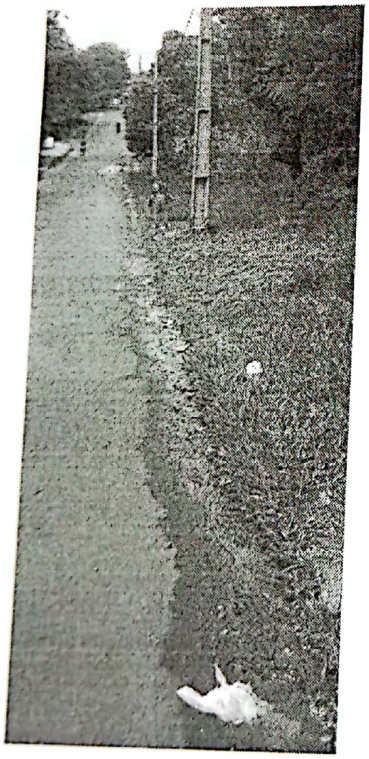

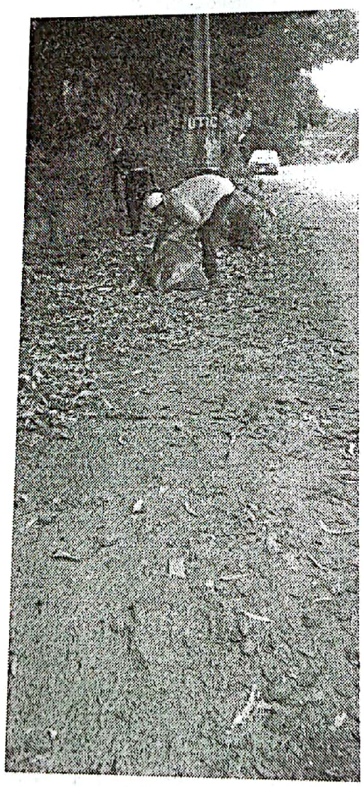

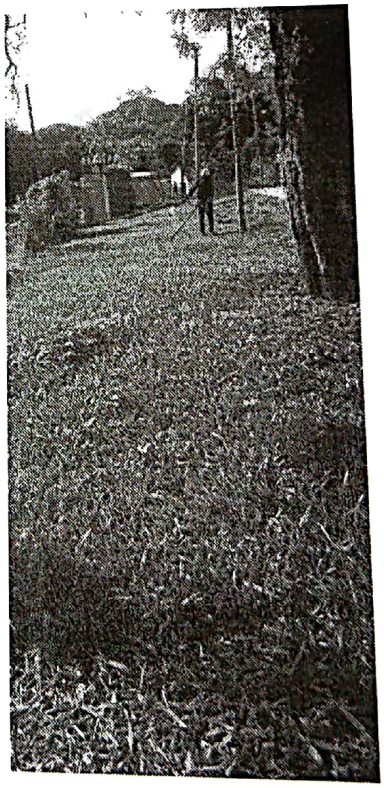

ASOCIACIÓN SIN FINES DE LUCRO DENOMINADA
ASEO VIAL CAACUPÉ
RUC: 80085630-9

Escaneado con CamScanner

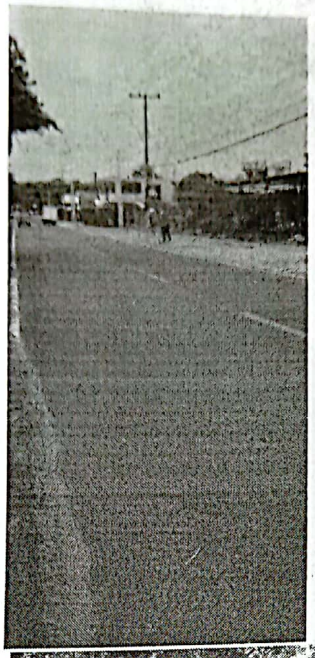
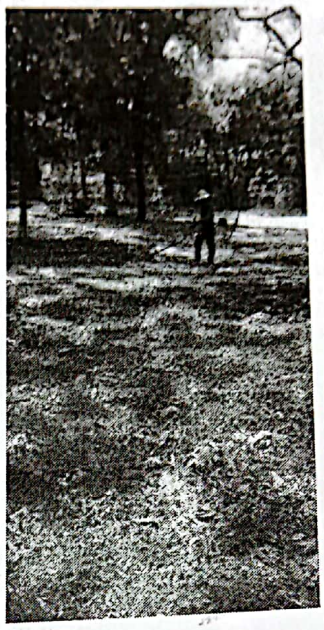
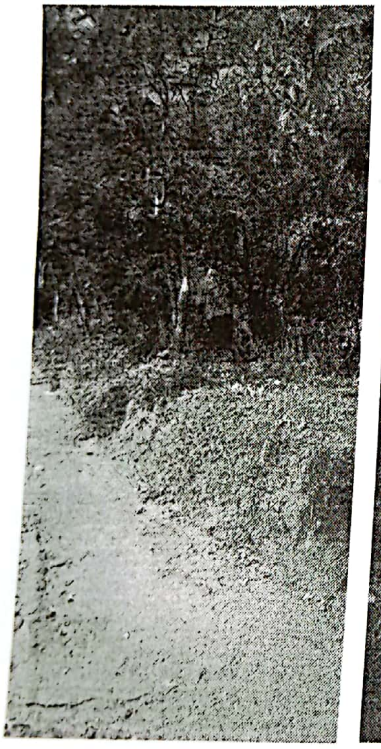
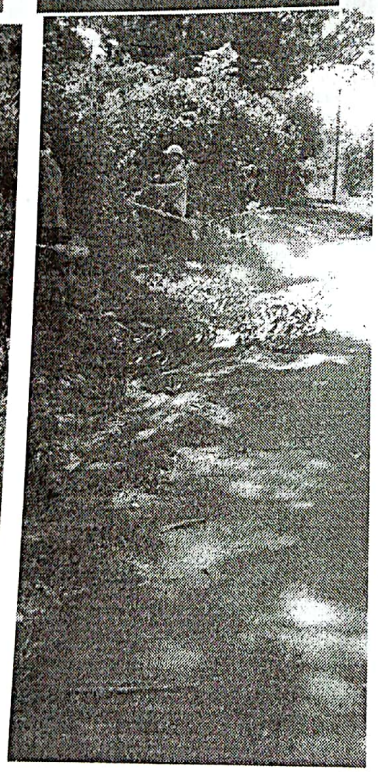
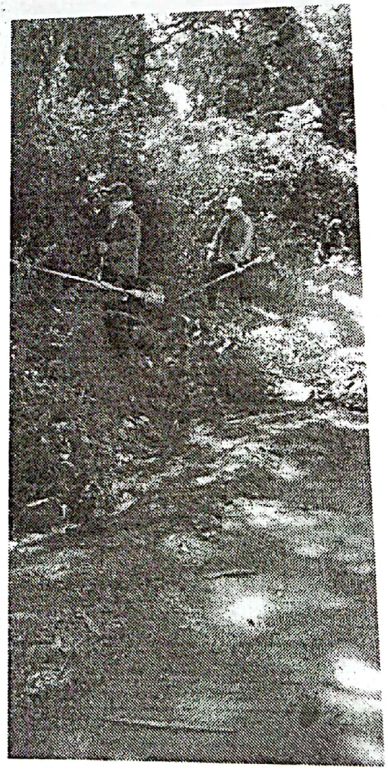

ASOCIACIÓN SIN FINES DE LUCRO DENOMINADA
ASEO VIAL CAACUPÉ
RUC:80085630-9

Escaneado con CamScanner

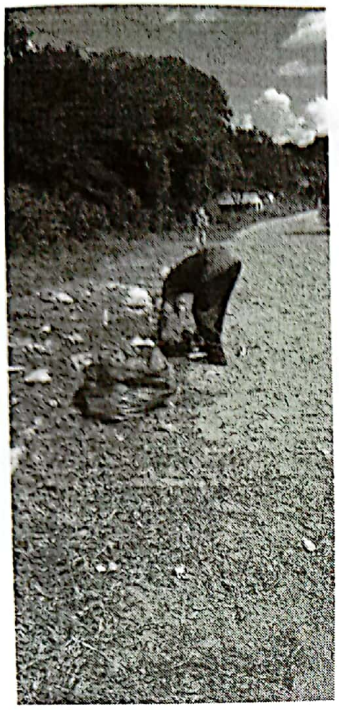
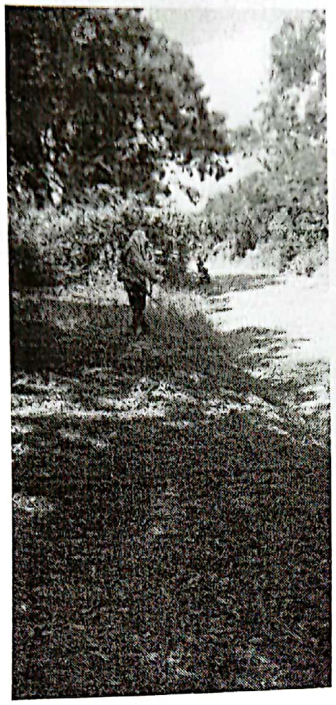

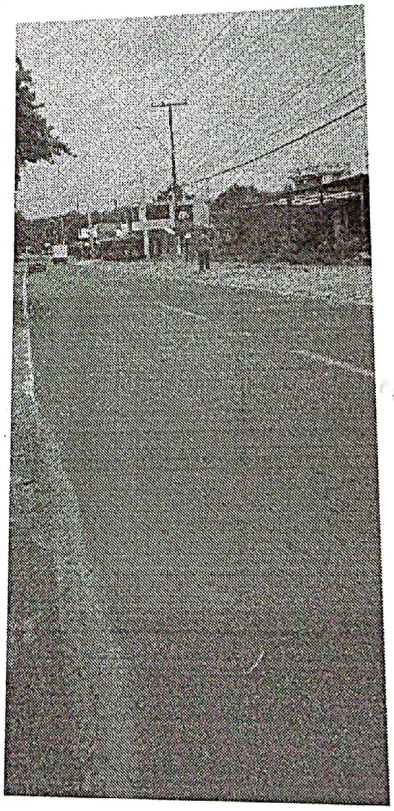

ÇÇ

ASOCIACIÓN SIN FINES DE LUCRO DENOMINADA
ASEO VIAL
CAACUPÉ
RUC: 80085630-9

Escaneado con CamScanner

PLANILLA DE ASISTENCIA - ASOC. ASEO VIAL CAACUPE

Lunes 6 de marzo al 10 de marzo

FIRMAS POR DIAS TRABAJADOS

	NOMBRE Y APELLIDO	C.I N°	LUNES	MARTES	MIERCOLES	JUEVES	VIERNES
1	Elias Agustin Rojas Fernandez	6.225.312	Elias Rojas	Elias Rojas	Elias Rojas.	Elias Rojas.	Elias Rojas.
2	Ignacio Soto	4.818.680					
3	Luis Alejandro Vallejos Portillo	6.228.59	Luis vallejos	Luis vallejos	Luis vallejos	Luis vallejos	Luis vallejos
4	Cesar David Escobar	5.122.385					
5	Hugo Adán Gonzalez	6.231.755	Hugo Adan Gonzalez	Hugo Adan Gonzalez	Hugo Adan Gonzalez	Hugo Adan Gonzalez	Hugo Adan Gonzalez
6	Enrique Gonzalez.	2.886.981.					
7	Agavito Yegros	1.623.856.					
8.	Anibal Quintana	4.382.892.	Anibal Quintana	Anibal. Quintana	Anibal Quintana	Anibal Quintana	Anibal Quintana

OBS: 12.500 x HORAS

10 HORAS.

8 PERSONALES. EN 5 (CINCO) DIAS TRABAJADOS.

Escaneado con CamScanner

DEPARTAMENTO DE VIALIDAD

Caacupé, 13 de marzo del 2023

Señor:
Lic. Diego Armando Riveros G.
Intendente Municipal
Presente

Me dirijo a Usted a usted con respecto al **contrato N° 03/2023 "SERVICIO DE LIMPIEZA VIAL EN LA CIUDAD DE CAACUPE ID 424504** y con la relación al pedido de pago en fecha 11 de marzo del corriente año, con expediente **N° 11.159**, el cual presenta solicita pago por los trabajos por 5 días trabajados de lunes a viernes por 10 horas diarias con el departamento de Vialidad.

En tal sentido, informo que la empresa del **Sr. Enrique González**, ha cumplido satisfactoriamente con los servicios realizados de acuerdo al contrato de Servicios de limpieza Vial con la Municipalidad de Caacupé. Presento detalle de los trabajos realizados por la empresa a cargo del Departamento de Vialidad:

FECHA	HORA INICIO /TERMINO	DETALLE DE TRABAJOS DE LIMPIEZA CON EL DTO DE VIALIDAD
06/03/2023 al 10/03/2023 (5 dias)	06:00 a 16:00 hs 10 horas diarias De lunes a Viernes	Trabajos de limpieza con desmalezadora , y demás maquinarias de limpieza 1. zona barrio alegre 2. Limpieza en el Barrio San francisco 3. Compañía Cabañas 4. Compañía Costa Pucu 5. Barrio San Rafael

Detalle de trabajos realizados de servicios

- 5 días - lunes a viernes
- 10 horas diarias
- De 06: 00 a 16:00 hs trabajadas
- 8 personales presentes

Sin otro particular más que informar, me despido. Atentamente.

.....

Gustavo Saucedo
Departamento de Vialidad
MUNICIPALIDAD DE CAACUPE

Escaneado con CamScanner