T I N O

SERVICIOS Y CONSTRUCCIONES
RUC Nº 859.999-8

…….Construyendo con el país
DIRECCION:KM6 - BARRIO LOS PIONEROS - SALTO DEL GUAIRA
tinoservicios@gmail.com

Ciudad de Salto del Guaira, 20 de Octubre de 2023

Señor
HECTOR FABIÁN MORÁN SPEJEYS
INTENDENTE MUNICIPAL

Presente
REF: Contrato Nº 78/2023

LICITACION POR CONCURSO DE OFERETAS N° 04/2023–REFERENCIA: CONSTRUCCIÓN DE EMPEDRADO EN EL BARRIO SAN MIGUEL 29 DE SETIEMBRE TRAMO I

ID Nº 430543

Me dirijo a usted, con relación al contrato de referencia, con el objeto de solicitar **EL COBRO DE LA CERTIFICACION FINAL DE LA OBRA.**

CERTIFICACION FINAL			224.839.048
FONDO DE REPARO		5%	11.241.952
TOTAL A COBRAR			213.597.096

Sin otro particular, me despido atentamente .

MUNICIPALIDAD DE SALTOS DEL GUAIRÁ
MESA DE ENTRADA
DESTINO Intendencia
EXP Nº 3066
FECHA 20-10-23 HORA 12:15
CANT HOJAS
NUMERO DE CEL: 72.335202 Monica G
FIRMA

Tino Servicios y Contrucciones
Tel.. (0631) 22 090
(0972) 335 202 y (0986) 705 315
Salto del Guaira - Paraguay

……
Oferente

Datos del Contratista: TINO SERVICIOS Y CONSTRUCCIONES

Datos del solicitante: RUBEN CASCO ESCOBAR
RUC Nº 859.999-8

TINO
SERVICIOS Y CONSTRUCCIONES

DIRECCION: KM6 - BARRIO LOS PIONEROS - SALTO DEL GUAIRA

LICITACION POR CONCURSO DE OFERTAS N° 04/2023
CONSTRUCCION DE EMPEDRADO EN EL BARRIO SAN MIGUEL 29 DE SETIEMBRE.TRAMO I
IDN° 430543

FECHA:20/10/2023

PLANILLA FINAL

CERTIFICADO FINAL

PLANILLA DE COMPUTO METRICO Y PRESUPUESTO

Construcción de Empedrado en el Barrio San Miguel 29 de Setiembre Tramo I

ITEM	RUBRO	UNID.	CANT	SEGÚN CONTRATO		CANTIDADES						MONTOS		
				P. UNIT.	P.TOTAL	ANTERIOR	%	ACTUAL	%	ACUMULADO	%	ANTERIOR	ACTUAL	ACUMULADO
1	Replanteo y Marcación de obra	M2	2.624	6.050	15.875.200	2.624	100		100	0	0	15.875.200	0	0
2	Preparación del terreno incluye trabajo de topografia.	M2	2.624	6.300	16.531.200	2.624	100		100	0	0	16.531.200	0	0
3	Excavación de suelo	M3	229,6	92.100	21.146.160	160,72	70	68,88	30	0	0	14.802.312	6.343.848	0
4	Cordon Pre moldado hormigon	ML	712	58.500	41.652.000	570	80	142	20	0	0	33.321.600	8.330.400	0
5	Construccion de registros de Ho Ao con Rejillas modulares tipo colector	UNID.	2	21.100.000	42.200.000	1,60	80	0,40	20	0	0	33.760.000	8.440.000	0
6	Ho Ao . Construccion de Sumideros	UNID.	2	4.550.000	9.100.000	1,60	80	0,40	20	0	0	7.280.000	1.820.000	0
7	Provision y colocacion de tubo tipo celular de Hormigon 1m diametro	ML	320	1.268.000	405.760.000	272	85	48	15	0	0	344.896.000	60.864.000	0
8	Hormigon simples para asientos 10 cm fck 210 kg/cm²	M3	32	1.580.000	50.560.000	26	80	6	20	0	0	40.448.000	10.112.000	0
9	Ho Ao. Baden	M2	3,2	2.050.000	6.560.000	1,6	50	1,6	50	0	0	3.280.000	3.280.000	0
10	Canal de desague pluvial	M2	656	126.500	82.984.000	525	80	131	20	0	0	66.387.200	16.596.800	0
11	HºAº. Disipador	ML	1,48	1.420.000	2.101.600	1	100	0	0	0	0	2.101.600	0	0
12	Empedrado. incluye colocacion de piedra 6ta y compactacion	M3	2.296	71.500	164.164.000	1.148	50	1.148	50	0	0	82.082.000	82.082.000	0
13	Colchon de arena lavada	UNID.	2.296	20.000	45.920.000	1.148	50	1.148	50	0	0	22.960.000	22.960.000	0
14	Limpieza final	GL	1	4.010.000	4.010.000	0	0	1	100	0	0	0	4.010.000	0
TOTAL CONTRATO					908.564.160			TOTAL CERTIFICACION				683.725.112	**224.839.048**	0

CERTIFICACION FINAL		224.839.048
FONDO DE REPARO	5%	11.241.952
TOTAL A COBRAR		213.597.096

DIRECCION DE OBRAS

MUNICIPALIDAD DE SALTOS DEL GUAIRÁ
Virgilio Bogado
Fiscal de Obras

MUNICIPALIDAD DE SALTOS DEL GUAIRA
Arq. Eduardo Isaac Cuevas Fleitas
Registro N°4.716
Fiscalización

MUNICIPALIDAD DE SALTOS DEL GUAIRÁ
José Román
Fiscal de Obras

Tino
Servicios y Construcciones
FIDEL O. ESCOBAR
Tel.: (0631) 22 090
(0972) 335 202 y (0986) 705 315
Salto del Guaira - Paraguay

FISCALIZACIÓN DE TRABAJOS EJECUTADOS

OBRA: CONSTRUCCION DE EMPEDRADO EN EL BARRIO SAN MIGUEL 29 DE SETIEMBRE. TRAMO I

UBICACIÓN: BARRIO SAN MIGUEL 29 DE SETIEMBRE

ID NRO: 430.543

CONTRATO NRO: 78/2023

PROPIETARIO: MUNICIPALIDAD DE SALTOS DEL GUAIRÁ

CONTRATISTA: TINO SERVICIOS Y CONSTRUCCIONES

DOMICILIO: SALTOS DEL GUAIRÁ

DESCRIPCIÓN DE LOS TRABAJOS: En fecha, hemos verificado la obra que se ha ejecutado y responde a los cómputos métricos y presupuesto.

En cuanto a la fiscalización se refiere recomendamos el pago de la Certificación Nº 03 que se especifica en la planilla, una vez analizado, quedando la aprobación de pago.

MUNICIPALIDAD DE SALTOS DEL GUAIRÁ
José Román
Fiscal de Obras

MUNICIPALIDAD DE SALTOS DEL GUAIRÁ
Virgilio Burgado
Fiscal de Obras

SALTOS DEL GUAIRA 20 **DE** OCTUBRE **DE** 2.023

Saltos del Guairá, 20 de octubre del 2023

Señor

Héctor Morán

Intendente Municipal

E. S. D.

Me dirijo a Usted, con el objeto de informarlo sobre los trabajos de **"CONSTRUCCION DE EMPEDRADO EN EL BARRIO SAN MIGUEL 29 DE SETIEMBRE. TRAMO I"** con ID: N.º 430.543 Contrato N.º 78/2023, adjudicada a **TINO SERVICIOS Y CONSTRUCCIONES.**

Anexo el informe de Fiscalización realizada.

Sin otro particular aprovecho la ocasión para saludarlo atentamente.

MUNICIPALIDAD DE SALTOS DEL GUAIRÁ
José Román
Fiscal de Obras

MUNICIPALIDAD DE SALTOS DEL GUAIRÁ
Víctor Sobgado
Fiscal de Obras

MUNICIPALIDAD DE SALTOS DEL GUAIRÁ
Lucas Ariel González Mujica
Ingeniero Civil
Rg.Prof. M.O.P.C. N°5584
Fiscalización

Dirección de Obras/Fiscalización

MUNICIPALIDAD DE
SALTO DEL GUAIRÁ

ADMINISTRACIÓN
HÉCTOR MORÁN

MI COMPROMISO ES CONTIGO

LIBRO DE OBRAS

000633

OBRA: Construcion de empedrado en el B° San Miguel 29 de Septiembre tramo 1

CONTRATISTA: Tino servicios y Construciones

FECHA: 11-09- a 16-09- de 2023

LICITACIÓN N°: 430542 **FECHA DE INICIO:** 24-07-2023

FECHA CONTRATO: 20-07-2023 **MONTO:** 908.564.160 Gs

DIRECCIÓN ESPECÍFICA DE LA OBRA: Barrio San Miguel 29 de Septiembre

AVANCES DE OBRA

8° semana excavacion; nivelacion; construcion de Loza de H para asiento de Tubos; provicion; colocacion de Tubos de 100 cms. macisos y relleno con Tierra comun; provicion, colocacion cordon prefabricados; construcion de cuneta lateral para desague pluvial, provicion de arena lavada, preparacion de colchon para emp., provicion; colocacion de piedra repicada para empedrados

OBSERVACIÓN:

MUNICIPALIDAD DE SALTOS DEL GUAIRÁ
José Román
Fiscal de Obras

Tino
Servicios y Contrucciones
Tel.. (0631) 22 090
(0972) 335 202 y (0986) 705 315
Salto del Guaira Paraguay

FIRMA CONTRATISTA

MUNICIPALIDAD DE SALTOS DEL GUAIRÁ
Rodolfo Bogado
Fiscal de Obras

FIRMA FISCAL DE OBRA

MUNICIPALIDAD DE
SALTO DEL GUAIRÁ

ADMINISTRACIÓN
HÉCTOR MORÁN

MI COMPROMISO ES CONTIGO

LIBRO DE OBRAS

000634

OBRA: Construcion de empedrado en el B° San Miguel 29 de Septiembre Tramo 1

CONTRATISTA: Jino Servicios y Construciones.

FECHA: 18-09-01.23-09-2023.

LICITACIÓN N°: 430.542 **FECHA DE INICIO:** 24-07-2023

FECHA CONTRATO: 20-07-2023 **MONTO:** 908.564.160 Gs.

DIRECCIÓN ESPECÍFICA DE LA OBRA: Barrio San Miguel 29 de Septiembre

AVANCES DE OBRA

9° semana - excavacion; nivelacion y construcion de lozaH para asiento de Tubos, provicion; colocacion de tubos de 100 cms. macisor; relleno con Tierra comun, provicion; colocacion de cordon prefabricados, construcion de cuneto lateral para desague pluvial, provicion de arena lavada, preparacion de colchon para emp., provicion y colocacion de piedras repicadas para empedrados

OBSERVACIÓN:

Tino Servicios y Contrucciones
Tel.. (0631) 22 090
(0972) 335 202 y (0986) 705 315
Salto del Guaira Paraguay

FIRMA CONTRATISTA

MUNICIPALIDAD DE SALTOS DEL GUAIRÁ
José Román
Fiscal de Obras

MUNICIPALIDAD DE SALTOS DEL GUAIRÁ
Virgilio Bogado
Fiscal de Obras

FIRMA FISCAL DE OBRA

MUNICIPALIDAD DE
SALTO DEL GUAIRÁ

ADMINISTRACIÓN
HÉCTOR MORÁN

MI COMPROMISO ES CONTIGO

LIBRO DE OBRAS

000635

OBRA: Construcion de empedrado en el B° San Miguel 29 de Septiembre tramo 1

CONTRATISTA: Tino Servicios y Construciones

FECHA: 25-09 al 30-09-2023

LICITACIÓN Nº: 430.542 **FECHA DE INICIO:** 24-07-2023

FECHA CONTRATO: 20-07-2023 **MONTO:** 908.564.160 Gs.

DIRECCIÓN ESPECÍFICA DE LA OBRA: Barrio San Miguel 29 de Septiembre

AVANCES DE OBRA

10° Semana – excavacion, nivelacion, construcion de loza de H° para asientos de tubos, provicion, colocacion de tubos de 100 cms, mosisor u relleno con tierra comun, provicion, colocacion de cordon prefabricados, construcion de cuneta lateral para desague pluvial, provicion de arena lavado, preparacion de colchon para emp, provicion, colocacion de piedra repicado para empedrados

OBSERVACIÓN:

MUNICIPALIDAD DE SALTOS DEL GUAIRÁ
José Román
Fiscal de Obras

MUNICIPALIDAD DE SALTOS DEL GUAIRÁ
Virgilio Delgado
Fiscal de Obras

Tino
Servicios y Contrucciones
Tel.: (0631) 22 090
(0972) 335 202 y (0986) 705 315
Salto del Guairá - Paraguay

FIRMA CONTRATISTA

FIRMA FISCAL DE OBRA

MUNICIPALIDAD DE
SALTO DEL GUAIRÁ

ADMINISTRACIÓN
HÉCTOR MORÁN

MI COMPROMISO ES CONTIGO

LIBRO DE OBRAS

000637

OBRA: Construcion de empedrado en el B° San Miguel 29 de Septiembre tramo 1

CONTRATISTA: Tino Servicios y Construciones

FECHA: 02-10 - 01-07-10-2023

LICITACIÓN N°: 430.542. **FECHA DE INICIO:** 24-07-2023

FECHA CONTRATO: 20-07-2023 **MONTO:** 908.564.160 Gs.

DIRECCIÓN ESPECÍFICA DE LA OBRA: Barrio San Miguel 29 de Septiembre.

AVANCES DE OBRA

11° semana — excavacion, nivelacion, construcion de loza para de H° para asiento de tubos, provicion, colocacion de tubo de 100 cm mosisor, relleno con tierra comun, provicion y colocacion de cordon prefabricados, construcion de cuneta de H°. para desague pluvios, provicion de areno lavado, preparacion de colchan para empedrados, provicion y colocacion de piedra repicada para pavimento (empi)

OBSERVACIÓN:

MUNICIPALIDAD DE SALTOS DEL GUAIRÁ
José Román
Fiscal de Obras

Tino
Servicios y Contrucciones
Tel.: (0631) 22 090
(0972) 335 202 y (0986) 705 315
Salto del Guairá - Paraguay

FIRMA CONTRATISTA

MUNICIPALIDAD DE SALTOS DEL GUAIRÁ
Virginio Delgado
Fiscal de Obras

FIRMA FISCAL DE OBRA

MUNICIPALIDAD DE
SALTO DEL GUAIRÁ

ADMINISTRACIÓN
HÉCTOR MORÁN

MI COMPROMISO ES CONTIGO

LIBRO DE OBRAS

000638

OBRA: Construcion de empedrado en el B° San Miguel 29 de Septiembre · Tramo 1

CONTRATISTA: Tino Servicios y Construciones.

FECHA: 09-10-al 14-10-2023

LICITACIÓN N°: 430.542. **FECHA DE INICIO:** 24-07-2023

FECHA CONTRATO: 20-07-2023 **MONTO:** 908.564.160 Gs.

DIRECCIÓN ESPECÍFICA DE LA OBRA: Barrio San Miguel 29 Septiembre.

AVANCES DE OBRA

12. semana.; excavacion, nivelación, construcion de lozaff para asiento de Tubo, provicion y colocacion de Tubos de 100 cm; mezcla y relleno con tierra comun, provicion y colocacion de cordon prefabricado, construcion de cuneta lateral para desague pluvial, provicion de arena lavada para colchon de empedrado provicion y colocion de piedra repicada para pavimentos; excavacion; nivelacion; preparacion de 2° sumidero y registro

OBSERVACIÓN:

Tino Servicios y Contrucciones
Tel.: (0631) 22 090
(0972) 335 202 y (0986) 705 315
Salto del Guaira - Paraguay

FIRMA CONTRATISTA

MUNICIPALIDAD DE SALTOS DEL GUAIRÁ
José Roman
Fiscal de Obras

MUNICIPALIDAD DE SALTOS DEL GUAIRÁ
Virgilio Bogado
Fiscal de Obras

FIRMA FISCAL DE OBRA

MUNICIPALIDAD DE
SALTO DEL GUAIRÁ

ADMINISTRACIÓN
HÉCTOR MORÁN

MI COMPROMISO ES CONTIGO

LIBRO DE OBRAS

000639

OBRA: Construcion de empedrado en el B° San Miguel 29 Septiembre Tramo I

CONTRATISTA: Tino Servicios y Construciones.

FECHA: 16-10 al 21-10-2023

LICITACIÓN Nº: 430.542 **FECHA DE INICIO:** 24-07-2023

FECHA CONTRATO: 20-07-2027. **MONTO:** 908.564.160 gs.

DIRECCIÓN ESPECÍFICA DE LA OBRA: Barrio San Miguel 29 de Septiembre

AVANCES DE OBRA

13. semana provicion y colocacion de piedra repicado para pavimento, construcion del 2° sumideros y registro respaldo de cordones, compactacion mecanico, provicion y colocacion de piedra sexta para relleno del empedrados, limpieza final.

OBSERVACIÓN:

Tino
Servicios y Contrucciones
Tel.. (0631) 22 090
(0972) 335 202 y (0986) 705 315
Salto del Guaira - Paraguay

FIRMA CONTRATISTA

MUNICIPALIDAD DE SALTOS DEL GUAIRÁ
José Román
Fiscal de Obras

FIRMA FISCAL DE OBRA

MUNICIPALIDAD DE SALTOS DEL GUAIRÁ
Virgilio Segado
Fiscal de Obras

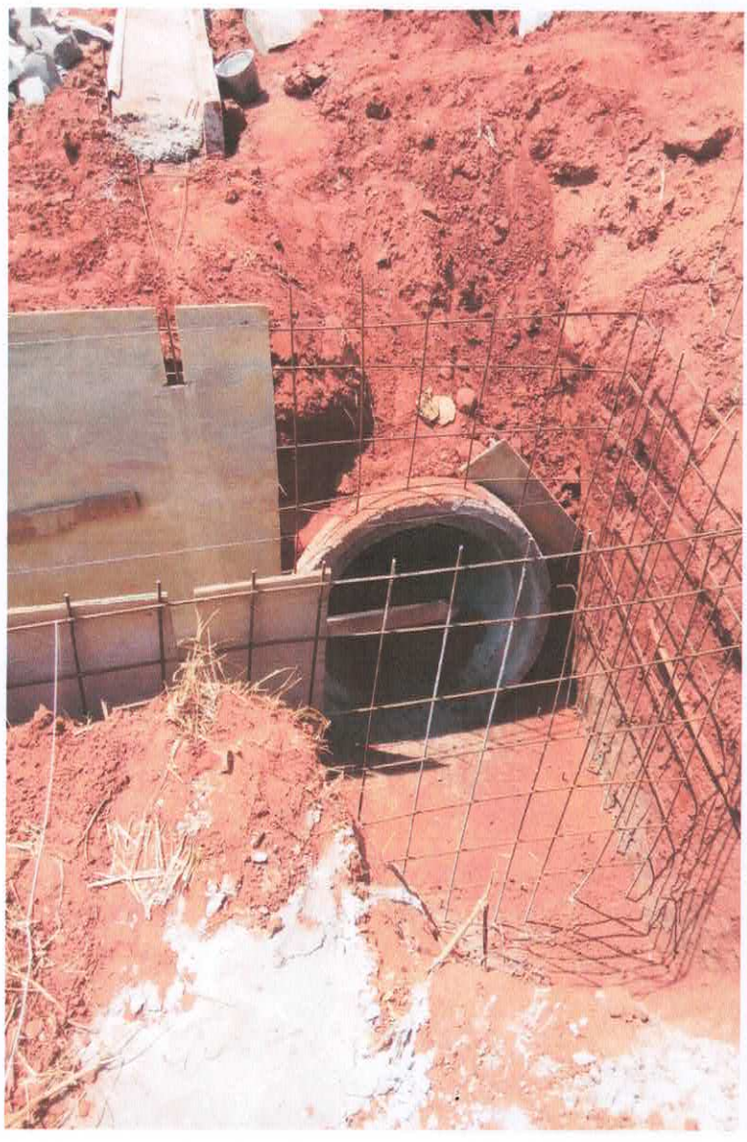

Tino
Servicios y Contrucciones
Tel.. (0631) 22 090
(0972) 335 202 y (0986) 705 315
Salto del Guaira - Paraguay

Tino
Servicios y Contrucciones
Tel.: (0631) 22 090
(0972) 335 202 y (0986) 705 315
Paraguay
Santa Del Guaira

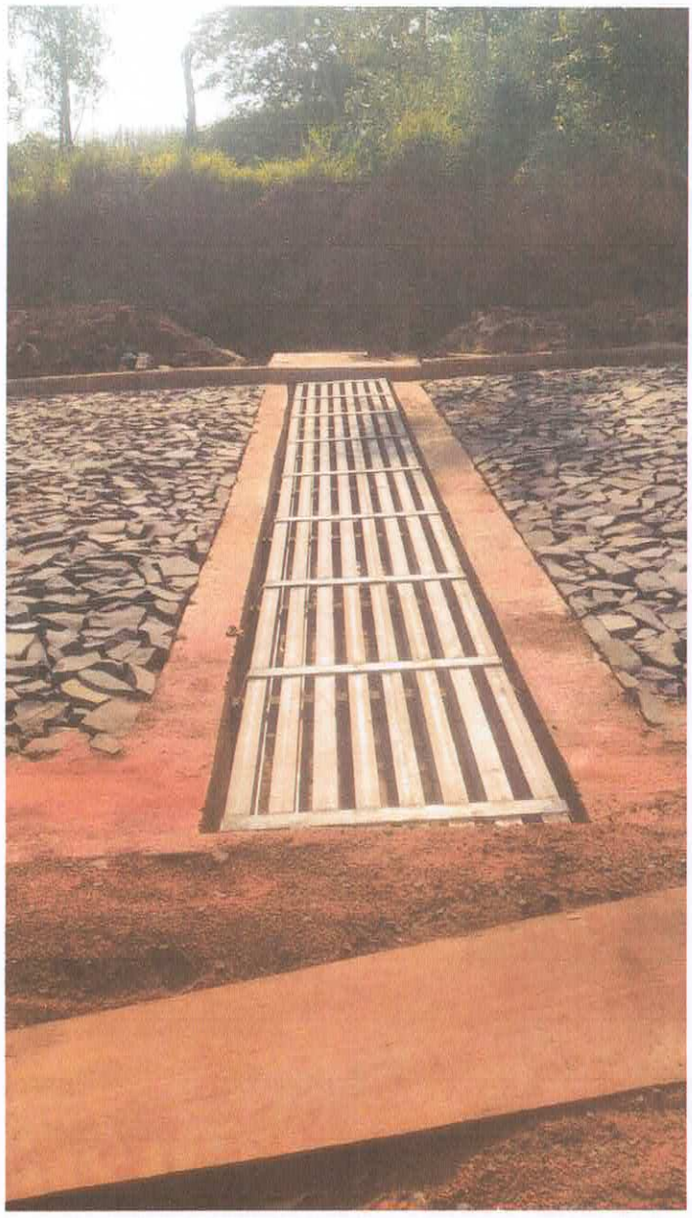

Tino
Servicios y Contrucciones
Tel.: (0631) 22 090
35 202 705 315
Salto del Guairá
Paraguay

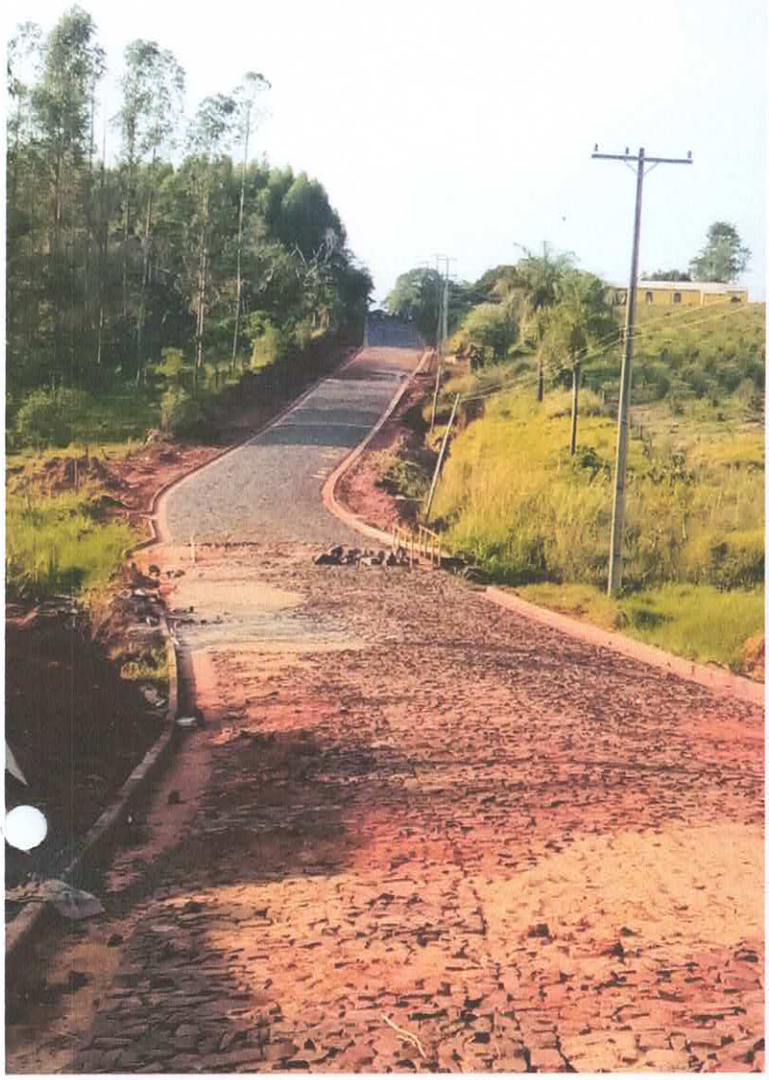

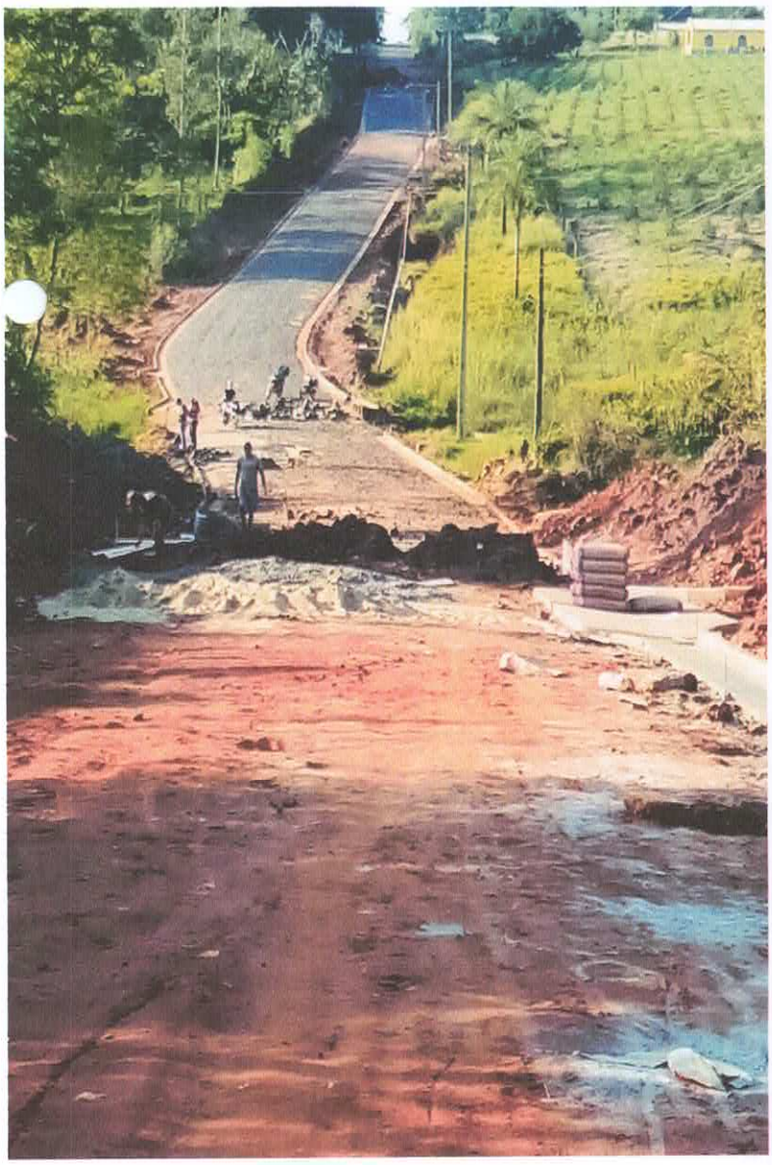

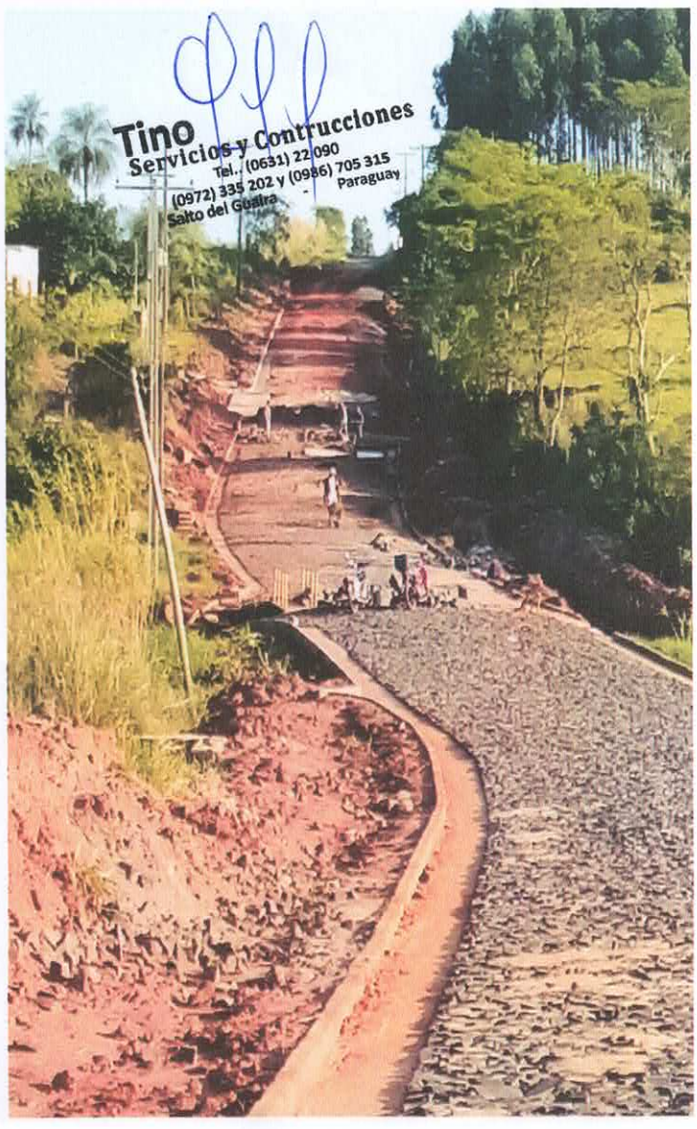
Tino
Servicios y Contrucciones
Tel.: (0631) 22 090
(0972) 335 202 y (0986) 705 315
Salto del Guaira
Paraguay