Gobernación del V Dto. de Caaguazú

Secretaría de Obras

INFORME

CONSTRUCCION DE EMPEDRADOS EN LA CIUDAD DE VAQUERIA

LICITACIÓN POR CONCURSO DE OFERTAS (LCO) - CONTRATO N°12/2023 ID Nº 431.331

DISTRITO BENEFICIARIO:

VAQUERIA – DTO. DE CAAGUAZU

PRESENTADO POR SECRETARÍA DE OBRAS

ARQ. VICTOR MENDIETA MERNES

SECRETARIO DE OBRAS

Arq. Víctor Mendieta
Secretario de Obras Públicas
Gobernación de Caaguazú

ARQ. ROSANNA PATRICIA VÁZQUEZ

ASISTENTE DE SECRETARÍA DE OBRAS

Gobernación del V Dto. de Caaguazú

Secretaría de Obras

INFORME

OBRA ANALIZADA:

CONSTRUCCIÓN DE EMPEDRADOS EN LA CIUDAD DE VAQUERIA - LICITACIÓN POR CONCURSO DE OFERTAS (LCO) - CONTRATO N° 12/2023 ID Nº 431.331.-

FECHA:

18 DE JULIO DE 2023

CIUDAD:

VAQUERIA. -

RESUMO

Realizo las visitas de inspección a los sitios especificados en el contrato con orden de inicio de las mismas en fecha 16/06/2023 con un plazo de ejecución de 120 días. Procedo a las observaciones de los procesos constructivos. Estas verificaciones in situ corresponden a la **CERTIFICACION DE OBRAS Nº 2**, adjudicadas a la empresa **BOGADO CONSTRUCCIONES.-**

Presto especial interés, al estado en el que se encuentran, corroborando las condiciones actuales que se presentan para el desempeño de la actividad constructiva. Una vez realizadas las verificaciones correspondientes de lo que he observado y con esta visita cumplida y con las facultades correspondientes emito el presente informe.

INFORME PARCIAL

Las construcciones ya anteriormente mencionadas, se encuentran terminadas, de este modo ya puesta en funcionamiento, he aquí el informe de obras respectivo. -

OBSERVACIONES

Ninguna. -

DESCRIPCION DE TRABAJOS REALIZADOS

Secretaria de Obras
Gobernación del V Dto. de Caaguazú

Arq. Víctor Mendieta
Secretario de Obras
Gobernación de Caaguazú

Gobernación del V Dto. de Caaguazú

Secretaría de Obras

Certificado de obras Nº 2.-

Item	Descripción del Bien	CANTIDAD CERTIFICADA		
		Presente Certificado	Acum hasta el Certificado Anterior	Porcentaje Acum. Hasta Presente Certificado
1	**Cartel de Obra 1.80 X 2.00 - Calle sin nombre camino a compañía San Blas**	100%	0%	100%
2	Replanteo de obra	100%	0%	100%
3	Regularización de terreno para empedrado. Construcción de caja y retiro de sobras	100%	0%	100%
4	Cordón Cuneta de H°, ancho 50cm x 10cm de esp.	100%	0%	100%
5	Arena o tierra roja (Base de empedrado)	100%	0%	100%
6	Pavimento tipo empedrado	100%	0%	100%
7	Provisión colocación de triturada 6ta terminación	100%	0%	100%
8	Limpieza Final	100%	0%	100%
9	**Cartel de Obra 1.80 X 2.00 - Calle Ind. Nacional y San Blas**	100%	0%	100%
10	Replanteo de obra	100%	0%	100%
11	Regularización de terreno para empedrado. Construcción de caja y retiro de sobras	100%	0%	100%
12	Cordon de H° de 50cm x 30 cm x 10cm	100%	0%	100%
13	Arena o tierra roja (Base de empedrado)	100%	0%	100%
14	Pavimento tipo empedrado	100%	0%	100%
15	Provisión colocación de triturada 6ta terminación	100%	0%	100%
16	Limpieza Final	100%	0%	100%
17	**Cartel de Obra 1.80 X 2.00 - Calle silvio petirossi y Defensores del Chaco**	100%	0%	100%
18	Replanteo de obra	100%	0%	100%
19	Regularización de terreno para empedrado. Construcción de caja y retiro de sobras	100%	0%	100%
20	Cordon de H° de 50cm x 30 cm x 10cm	100%	0%	100%
21	Arena o tierra roja (Base de empedrado)	100%	0%	100%

Secretaria de Obras
Gobernación del V Dpto. de Caaguazú

Arq. Víctor Mendieta
Secretario de Obras Públicas
Gobernación de Caaguazú

Gobernación del V Dto. de Caaguazú

Secretaría de Obras

22	Pavimento tipo empedrado	100%	0%	100%
23	Provisión colocación de triturada 6ta terminación	100%	0%	100%
24	Limpieza de obra	100%	0%	100%
25	**Cartel de Obra 1.80 X 2.00 - Calle 19 de Julio y Avda. San Blas**	100%	0%	100%
26	Replanteo de obra	100%	0%	100%
27	Regularización de terreno para empedrado. Construcción de caja y retiro de sobras	100%	0%	100%
28	Cordon de H° de 50cm x 30 cm x 10cm	100%	0%	100%
29	Arena o tierra roja (Base de empedrado)	100%	0%	100%
30	Pavimento tipo empedrado	100%	0%	100%
31	Provisión colocación de triturada 6ta terminación	100%	0%	100%
32	Limpieza de obra	100%	0%	100%
33	**Cartel de Obra 1.80 X 2.00 - Mujer Paraguaya y Gaspar R. de Francia**	0%	100%	100%
34	Replanteo de obra	0%	100%	100%
35	Regularización de terreno para empedrado. Construcción de caja y retiro de sobras	0%	100%	100%
36	Cordon de H° de 50cm x 30 cm x 10cm	0%	100%	100%
37	Arena o tierra roja (Base de empedrado)	0%	100%	100%
38	Pavimento tipo empedrado	0%	100%	100%
39	Provisión colocación de triturada 6ta terminación	0%	100%	100%
40	Limpieza de obra	0%	100%	100%
41	**Cartel de Obra 1.80 X 2.00 - Calle Eusebio Ayala y Gaspar R. de Francia**	0%	100%	100%
42	Replanteo de obra	0%	100%	100%
43	Regularización de terreno para empedrado. Construcción de caja y retiro de sobras	0%	100%	100%
44	Cordon de H° de 50cm x 30 cm x 10cm	0%	100%	100%
45	Arena o tierra roja (Base de empedrado)	0%	100%	100%
46	Pavimento tipo empedrado	0%	100%	100%
47	Provisión colocación de triturada 6ta terminación	0%	100%	100%
48	Limpieza de obra	0%	100%	100%
49	**Cartel de Obra 1.80 X 2.00 - Calle 15 de agosto y Gaspar R. de Francia**	0%	100%	100%
50	Replanteo de obra	0%	100%	100%
51	Regularización de terreno para empedrado. Construcción de caja y retiro de sobras	0%	100%	100%
52	Cordon de H° de 50cm x 30 cm x 10cm	0%	100%	100%
53	Arena o tierra roja (Base de empedrado)	0%	100%	100%
54	Pavimento tipo empedrado	0%	100%	100%

Secretaría de Obras
Gobernación del V Dpto. de Caaguazú

Arq. Víctor Mendieta
Secretario de Obras
Gobernación de Caaguazú

Gobernación del V Dto. de Caaguazú

Secretaría de Obras

55	Provisión colocación de triturada 6ta terminación	0%	100%	100%
56	Limpieza de obra	0%	100%	100%
57	**Cartel de Obra 1.80 X 2.00 - Calle Aviadores del Chaco y Defensores del Chaco**	100%	0%	100%
59	Replanteo de obra	100%	0%	100%
60	Regularización de terreno para empedrado. Construcción de caja y retiro de sobras	100%	0%	100%
61	Cordón de H° de 50cm x 30 cm x 10cm	100%	0%	100%
62	Arena o tierra roja (Base de empedrado)	100%	0%	100%
63	Pavimento tipo empedrado	100%	0%	100%
64	Provisión colocación de triturada 6ta terminación	100%	0%	100%
65	Limpieza de obra	100%	0%	100%
		% CERTIFICACION		65.88%

SE ADJUNTA RESPALDO FOTOGRAFICO

Secretaría de Obras
Gobernación del V Dpto. de Caaguazú

Arq. Víctor Mendieta
Secretario de Obras
Gobernación de Caaguazú

Gobernación del V Dto. de Caaguazú

Secretaría de Obras

Arq. Víctor Mendieta
Secretario de Obras
Gobernación de Caaguazú

Gobernación del V Dto. de Caaguazú Secretaría de Obras

Gobernación del V Dto. de Caaguazú

Secretaría de Obras

Arq. Víctor Mendieta
Secretario de Obras Públicas
Gobernación de Caaguazú

Secretaría de Obras
Gobernación del V Dpto. de Caaguazú

Gobernación del V Dto. de Caaguazú

Secretaría de Obras

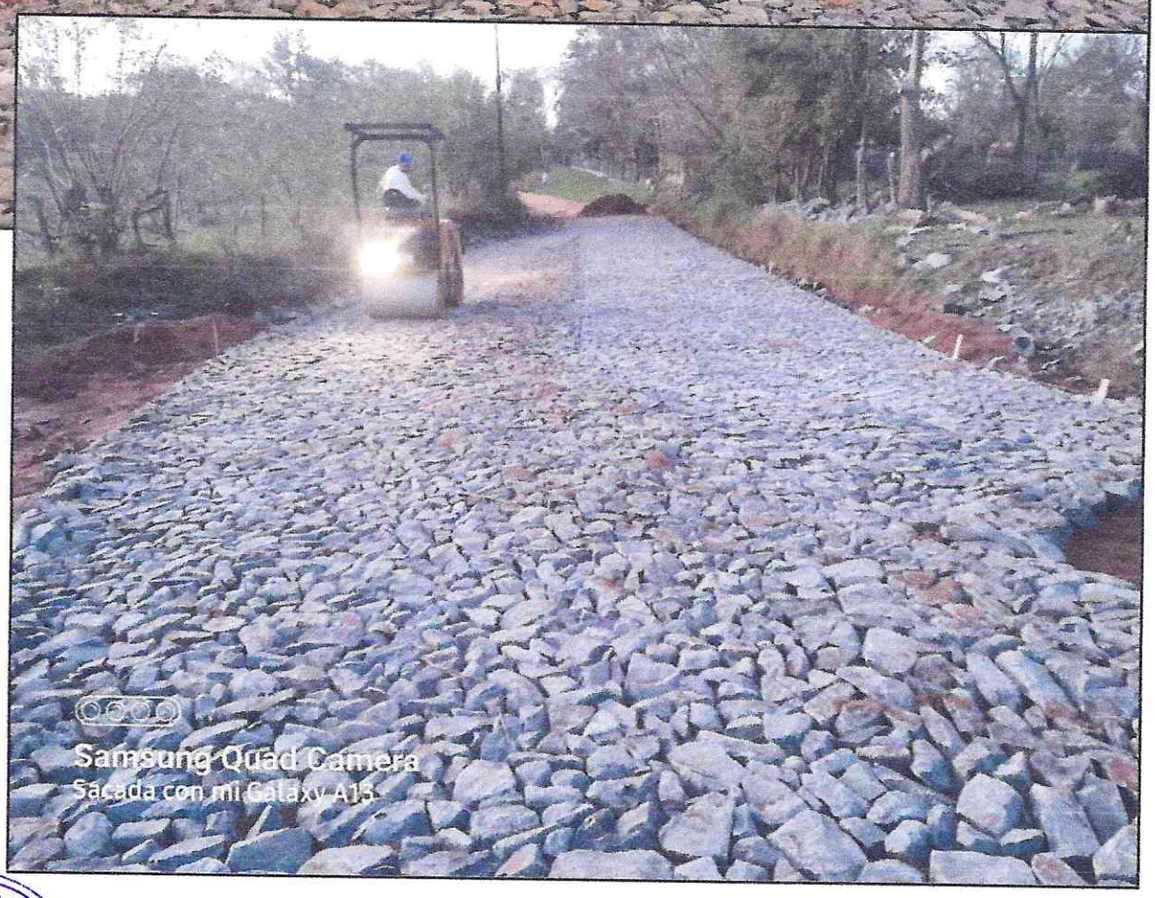

Secretaría de Obras
Gobernación del V Dpto. de Caaguazú

Arq. Víctor Menoveta
Secretario de Obras
Gobernación de Caaguazú

Gobernación del V Dto. de Caaguazú

Secretaría de Obras

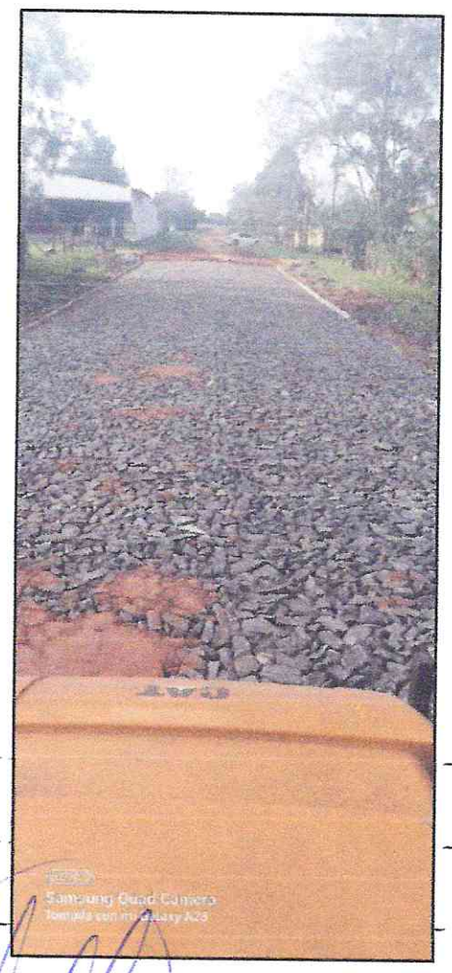

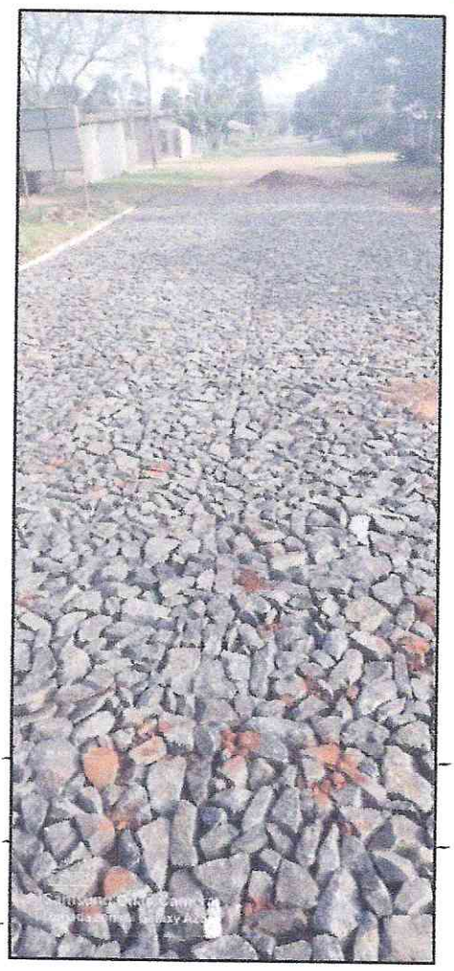

Secretaría de Obras
Gob. del V Dpto. de Caaguazú

Arq. Víctor Mendieta
Secretario de Obras
Gobernación de Caaguazú