MUNICIPALIDAD DE MINGA GUAZÚ

Municipalidad de Minga Guazú

Avda. Mcal. Estigarribia c/ Gral. Bernardino Caballero – Km. 16 Minga Guazú
ALTO PARANÁ – PARAGUAY
Teléf. (0644) 20666 Fax. (0644) 21397

MISION: "Nuestra misión como grupo de servidores públicos es administrar con responsabilidad los recursos provenientes del gobierno central y municipal, con el firme compromiso de trabajar en colaboración con y para la ciudadanía. Buscamos proporcionar servicios a las personas de manera eficiente, económica, transparente de manera

ACTA DE RECEPCIÓN DEFINITIVA.

VERIFICACION Y CUMPLIMENTO DE ESPECIFICACIONES TECNICAS

ACTA N.º 1

OBRA: CONSTRUCCIÓN DE PISTA ESC. BAS. N°. 7855 JUAN PABLO II - CONTRATO N° 36 /2.023 - ID 435.976

CONTRATISTA: SR. JUAN CARLOS BERNAL – ELIAN CONSTRUCCIONES -RUC: 880202-5.

En la ciudad de Minga Guazú, Decimo Departamento de Alto Paraná, a los dieciséis días del mes de mayo del año dos mil veinticuatro, siendo las nueve horas. Yo Arq. Miguel Cáceres en mi carácter de Director de Obras en representación de la Municipalidad de Minga Guazú y en común acuerdo con la empresa contratista me constituyo en el sitio de la obra **"CONSTRUCCIÓN DE PISTA ESC. BAS. N°. 7855 JUAN PABLO II - CONTRATO N° 36 /2.023 - ID 435.976"** para la RECEPCIÓN DEFINITIVA de los trabajos previstos en las especificaciones de obras de la empresa contratista del **SR. JUAN CARLOS BERNAL – ELIAN CONSTRUCCIONES -RUC: 880202-5.**

Por tanto, la Municipalidad a través de esta Fiscalización RECIBE EN FORMA DEFINITIVA en todo de acuerdo a las especificaciones y calidades de obra requeridas, quedando todavía bajo la responsabilidad del contratista los vicios ocultos que puedan surgir a posterior.

Sin otro particular, la saludo atentamente.

Municipalidad de Minga Guazú – Dirección Obras y Servicios – Periodo 2021-2025

Arq. Miguel Cáceres
Director de Obras y Servicios

ELIAN CONSTRUCCIONES
TELEF.: 574 293
KM 6 B° Don Bosco-Av. Fortín Toledo
Ciudad del Este- Paraguay

Visión: "Ser un municipio ejemplar que se distinga por su compromiso inquebrantable con la participación ciudadana, trabajando en estrecha colaboración con la comunidad para proporcionar un ambiente de bienestar, seguridad y servicios eficientes y de calidad. Seremos el motor impulsor del desarrollo económico y social, fomentando oportunidades que mejoren la calidad de vida de nuestros habitantes"

Norma de Requisitos Mínimos para un Sistema de Control Interno

Elián CONSTRUCCIONES

de: Juan Carlos Bernal Rodríguez

Construcciones de Edificios
Comercio al por menor de otros Materiales de Construcción
Tales como ladrillos, madera y equipos sanitarios

CONSTRUCCIONES DE OBRA CIVILES · PAVIMENTACIÓN DE ACERAS Y CALZADAS

Av. Fortín Toledo y Bolivia · Tel.:(061) 574 293 / (0983) 400 102 · Ciudad del Este · Alto Paraná · Paraguay

TIMBRADO Nº 17017235
R.U.C.: 880202 - 5
Fecha Inicio de Vigencia 08/02/2024
Fecha Fin de Vigencia 28/02/2025

FACTURA

001-001 0001545

Fecha de Emisión: 16 de Mayo de 2024 Condición de Venta: Contado [ ] Crédito [X]

Nombre o Razón Social: Municipalidad de Minga Guazu

R.U.C.: 80010478-1 Nota de Remisión Nº:

Dirección: Km 16 Minga Guazu Tel.:

Cant.	Descripción	Precio Unitario	Valor de Ventas Exentas	5%	10%
1	Pago por devolucion de retencion Quincenal del Contrato Nº 36/2023	22079636			22079636
	Sub Total				22079.636
	Total a Pagar: Veintidos millones setenta y nueve mil seiscientos treinta y seis				22.079.636

Liquidación del IVA: 5% 10% 2.007.237 Total IVA 2.007.237

ARTES GRÁFICAS NIÑO JESÚS S.R.L. - Matriz: Calle Boquerón entre Adrian Jara Y Pa i Perez. entre Banco Vision Y Banco Atlas Nº 133 - Suc: Santa Ana Calle Heriberto Matiauda E/ 28 de Julio y Primer Presidente a 30mts. de la "Iglesia el mas Vencedor" - RUC 80052469/1- Telefax: 061-512551 - 02 Tal 50x3 del 0001501 al 0001600 - 02/2024 - Cédula de Habilitación de Imprenta Nº 1663

ORIGINAL: Cliente
DUPLICADO: Arch. Tributario
TRIPLICADO: Contabilidad (Sin Valor Fiscal)

Ministerio de
INDUSTRIA
Y COMERCIO

GOBIERNO
NACIONAL

Paraguay
de la gente

CONSTANCIA DE REGISTRO DE PRESTADORES DE SERVICIOS - REPSE

Ruc : 8802025 JUAN CARLOS BERNAL RODRIGUEZ

Teléfono/s : 061-574293 **Website** :

Fax : 061-574293 **Email Corp.:** elianconstruciones@hotmail.com

Dirección : AVENIDA, AV. FORTIN TOLEDO Y LA BLANCA - ALTO PARANA - CIUDAD DEL ESTE(PLANTA URBANA)

Estado : Activo

Se registró en REPSE bajo el N° 014867

Conforme al Decreto N° 6866/11 y Normativas Vigentes. Este registro tiene fecha de vencimiento el 18/10/2024

Otorgado en Asunción, el 18/10/2018

Renovado el 03/11/2022

Este certificado no implica la habilitación para la obtención de licencias, permisos o registros que puedan ser exigidos por otras reparticiones o instituciones gubernamentales.

Para mayor información ingresar, con la clave y usuario correspondientes, al Sistema Electrónico VUE - Página Web www.vue.org.py

8802025

13042023 1448 8802025 8802025

014867

Lote 5675709519 , Cons.: 21

DIRECCIÓN NACIONAL DE INGRESOS TRIBUTARIOS

GERENCIA GENERAL DE IMPUESTOS INTERNOS

FORM.427-1

NUMERO 4270176147697

FECHA 16/05/2024

CERTIFICADO DE CUMPLIMIENTO TRIBUTARIO

DATOS DEL SOLICITANTE

RUC 880202

DV 5

NOMBRE O RAZÓN SOCIAL

BERNAL RODRIGUEZ JUAN CARLOS

A LA FECHA DE EXPEDICIÓN DEL PRESENTE DOCUMENTO EL CONTRIBUYENTE HA CUMPLIDO CON SUS OBLIGACIONES ANTE LA ADMINISTRACIÓN Y SE EMITE EL PRESENTE CERTIFICADO DE CUMPLIMIENTO TRIBUTARIO EN CARÁCTER NORMAL EN VIRTUD A LO ESTABLECIDO EN EL ART. Nº 194 DE LA LEY Nº 125/91 Y SU MODIFICACIÓN CON LA LEY Nº 2421/04 Y DEMÁS DISPOSICIONES VIGENTES.

VALIDO HASTA: 15/06/2024

NÚMERO DE CONTROL : 9CA20982

DIRECCIÓN NACIONAL DE INGRESOS TRIBUTARIOS

427188020239CA20982

INSTITUTO DE PREVISIÓN SOCIAL

INSTITUTO DE PREVISION SOCIAL
DIRECCION DE APORTE OBRERO PATRONAL
CERTIFICADO DE CUMPLIMIENTO
CON EL SEGURO SOCIAL

GOBIERNO DEL PARAGUAY | PARAGUÁI REKUÁI

USUARIO EMISION: 880202

NRO. CERTIFICADO: 433630

FECHA EMISION: 17-05-2024

VENCIMIENTO: 14-06-2024

DATOS DEL EMPLEADOR

Nro. Ruc: 880202

Nro. Certificado: 433630

Razon Social: BERNAL RODRIGUEZ JUAN CARLOS

Actividad(es): CONSTRUCCIÓN DE CARRETERAS Y VÍAS FÉRREAS, PUENTES Y TÚNELES

Fecha de Inscripcion: 14-11-2003

Cantidad de Asegurados: 1

Nro. Patronal(es): 0505-84-0479 -

CONSTE QUE EL(LOS) EMPLEADOR(ES), A LA FECHA DE EMISION DEL PRESENTE CERTIFICADO NO ADEUDA(N) EN CONCEPTO DE APORTE OBRERO PATRONAL

Se expide el presente Certificado sin perjuicio de las facultades de Fiscalizacion y Control otorgadas a la Direccion Aporte Obrero Patronal.
Nota: Cualquier correccion no salvada en el texto invalida el presente certificado. "El presente instrumento solo certifica estar al dia en el pago del aporte Obrero-Patronal del/los personal/es declarado/s, no eximiendo la responsabilidad patronal sobre los no declarados.".

La validez de este documento se puede confirmar, ingresando el número de ruc y certificado a traves de nuestro sitio:
http://servicios.ips.gov.py/constancia/

Elián CONSTRUCCIONES
Av. Fortín Toledo y La Blanca – Km. 6 – Barrio Don Bosco Ciudad del Este
Tel.: (061) 574 293 – Cel. :(0983) 400 102.-

Licitación 435976 - CONCURSO DE OFERTAS Nº 08/23 CONSTRUCCIÓN DE AULAS, AULA NIVEL INICIAL Y PISTA EN DISTINTAS INSTITUCIONES EDUCATIVAS DEL MUNICIPIO. PLURIANUAL EJERCICIOS 2023/2024

Contrato Nº 36/23 Lote 3 - Construcción de Pista Esc. Bas. N°. 7855 Juan Pablo II - Km 30 Monday - Asentamiento Primavera

ELIAN CONSTRUCCIONES
TELEF.:574 293
KM 6 Bº Don Bosco-Av. Fortín Toledo
Ciudad del Este- Paraguay

Elián CONSTRUCCIONES

LIBRO DE OBRA
Nº

Av. Fortín Toledo y La Blanca – Km. 6 – Barrio Don Bosco Ciudad del Este
Tel.: (061) 574 293 – Cel. :(0983) 400 102.-

Obra: Construcción de Pista
Contratante: Municipalidad de Minga Guazú
Fiscalización: Dirección de Obras
Contratista: Elián Construcciones
Ubicación de la Obra: ESC. BAS. Nº. 7855 Juan Pablo II - Km.30 Monday - Asentamiento P.

DESCRIPCIÓN

A los efectos de realizar un control de la Obra se establece la necesidad de contar con un libro de Obras que quedara en custodia y responsabilidad del Contratista cuyas paginas seran enumeradas y cada una de ellas firmadas por el Fiscal designado por la Municipalidad de Minga Guazú.
En dicho Libro de obras se dejara constancia del control de todos los trabajos desde preparación de la obra hasta la recepción definitiva.
Por lo tanto en el dia de la fecha nos constatamos en el lugar de la obra correspondiente al Contrato N°36/23 adjudicado a la empresa Elián Construcciones.
Asi habiendo realizado la apertura del libro se ha iniciado los trabajos de preparación de la Obra.

Municipalidad de Minga Guazú
Dirección Obras y Servicios
Periodo 2021-2025

Por el Contratante

ELIAN CONSTRUCCIONES
TELEF.:574 293
KM 6 Bº Don Bosco-Av. Fortin Toledo
Ciudad del Este- Paraguay

Fecha:

1º Via: Contratante - 2º Via: Contratista: Talonario

Elián CONSTRUCCIONES

LIBRO DE OBRA
Nº

Av. Fortín Toledo y La Blanca – Km. 6 – Barrio Don Bosco Ciudad del Este
Tel.: (061) 574 293 – Cel. :(0983) 400 102.-

Obra: Construcción de Pista
Contratante: Municipalidad de Minga Guazú
Fiscalización: Dirección de Obras
Contratista: Elián Construcciones
Ubicación de la Obra: ESC. BAS. Nº 7855 Juan Pablo II - Km 30 Mariday - Asentamiento Primavera

DESCRIPCIÓN

Semana
* Colocación de Cartel de Obras
* Retiro de piso Existente
* Acopio de escombros
* Trabajos de Remplanteo
* Fiscal de Obras Verifica los trabajos realizados y toma varias fotografías

Semana
* Retiro de piso existent
* Acopio de escombro
* Trabajos de Replanteo
* Fiscal de Obras Verifica los trabajos realizados y toma varias fotografías

Semana
* Preparación del terreno
* Acopio de materiales (Ladrillo, arena, cemento)
* Trabajos de mampostería
* Fiscal de Obras Verifica los trabajos realizados y toma varias fotografías

Semana
* Trabajos de Preparación del terreno
* Trabajos de Mampostería
* Fiscal de Obras Verifica los trabajos realizados y toma varias fotografías

Municipalidad de Minga Guazú
Dirección Obras y Servicios
Periodo 2021-2025

Por el Contratante

ELIAN CONSTRUCCIONES
TELEF.:574 293
KM 6 Bº Don Bosco-Av. Fortin Toledo
Ciudad del Este- Paraguay

Fecha:

1º Vía: Contratante - 2º Vía: Contratista: Talonario

Elián CONSTRUCCIONES

LIBRO DE OBRA
Nº

Av. Fortín Toledo y La Blanca – Km. 6 – Barrio Don Bosco Ciudad del Este
Tel.: (061) 574 293 – Cel. :(0983) 400 102.-

Obra: Construcción de Pista
Contratante: Municipalidad de Minga Guazú
Fiscalización: Dirección de Obra
Contratista: Elián Construcciones
Ubicación de la Obra: Km 30 Monday - Asentamiento primavera - ESC. BAS. Nº 7855 Juan Pablo II

DESCRIPCIÓN

Semana
* Trabajos de preparación del terreno
* Acopio de materiales para paso de Hº
* Mezcla y esparcido de Hº para pista
* Trabajos de alisado con maquina tipo Helicoptero
* Fiscal de obras verifica los trabajos realizados y toma varias fotografías

Semana
* Mezcla y esparcido de Hº para pista
* Trabajos de alisados con maquina tipo helicoptero
* Fiscal de obras verifica los trabajos realizados y toma varias fotografías

Semana
* Mezcla y esparcido de Hº para pista
* Trabajos de alisado con maquina tipo helicoptero
* Fiscal de Obras verifica los trabajos realizados y toma varias fotografías

Semana
* Mezcla y esparcido de Hº para pista
* Trabajos de alisado con maquina tipo helicoptero
* Fiscal de Obras verifica los trabajos realizados y toma varias fotografías

ELIAN CONSTRUCCIONES
TELEF.:574 293
KM 6 Bº Don Bosco Av. Fortín Toledo
Ciudad del Este- Paraguay

Municipalidad de Minga Guazú
Dirección Obras y Servicios
Periodo 2021-2025

Por el Contratante

Fecha:

1º Vía: Contratante - 2º Vía: Contratista: Talonario

Elián CONSTRUCCIONES

LIBRO DE OBRA
Nº

Av. Fortín Toledo y La Blanca – Km. 6 – Barrio Don Bosco Ciudad del Este
Tel.: (061) 574 293 – Cel. :(0983) 400 102.-

Obra: Construccion de Pista
Contratante: Municipalidad de Minga Guazu
Fiscalización: Direccion de Obras
Contratista: Elián Construcciones
Ubicación de la Obra: Esc. Bas. Nº 7855 - Juan Pablo II - Km 30 Mbocay - Asentamiento Primavera

DESCRIPCIÓN

*Semana
* Acopios de materiales para Hº
* Mezcla y esparcido de Hº para pista
* Trabajos de alisado con maquina tipo helicoptero
* Fiscal de obras verifica los trabajos realizados y toma varias Foto-
-grafias
Semana
* Acopios de materiales para Hº
* Mezcla y esparcido de Hº para pista
* Trabajos de alisado con maquina tipo helicoptero
* Fiscal de Obras Verifica los trabajos realizados y toma varias
Fotografias
Semana
* Mezcla y esparcido de Hº para pista
* Trabajos de alisado con maquina tipo helicoptero
* Fiscal de Obras verifica los trabajos realizados y toma varias Fotografias
Semana
* Mezcla y esparcido de Hº para pista
* Trabajos de alisado con maquina tipo helicoptero
* Fiscal de Obras verifica los trabajos realizado y toma varias
Fotografias

ELIAN CONSTRUCCIONES
TELEF.:574 293
KM 6 Bº Don Bosco-Av. Fortin Toledo
Ciudad del Este- Paraguay

Municipalidad de Minga Guazu
Dirección Obras
Periodo 2021

Por el Contratante

Fecha:

1º Via: Contratante - 2º Via: Contratista: Talonario

Elián CONSTRUCCIONES

LIBRO DE OBRA
Nº

Av. Fortín Toledo y La Blanca – Km. 6 – Barrio Don Bosco Ciudad del Este
Tel.: (061) 574 293 – Cel. :(0983) 400 102.-

Obra: Construcción de pista
Contratante: Municipalidad de Minga Guazu
Fiscalización: Dirección de Obras
Contratista: Elián Construcciones
Ubicación de la Obra: ESC. BAS. Nº 1855. Juan Pablo II. Km 30 Mandayu - Asentamiento Primavera

DESCRIPCIÓN

Semana
* Acopio de Materiales (Pinturas)
* Mezcla y esparcido de Hº para pista
* Trabajos de alisado con maquina tipo helicoptero
* Fiscal de obras verifica los trabajos realizados y toma varias fotografias

Semana
* Mezcla y esparcido de Hº para pista
* Trabajos de alisados con maquina tipo helicoptero
* Fiscal de Obras verifica los trabajos realizados y toma varias fotografias

Semana
* Comienzan la preparacion de pintura para pisto
* Trabajos de pintura de pista
* Fiscal de Obras verifica los trabajos realizados y toma varias fotografias

Semana
* Trabajo final de pintura de pista
* Trabajos de limpieza Final y recoleccion de materiales sobrantes
* Se realizan mediciones para solicitar la certificacion de Obras
* Fiscal de Obras y Contratista toman varias fotografias para la documentacion correspondiente.

Municipalidad de Minga Guazu
Dirección Obras y Servicios
Periodo 2021-2025

Por el Contratante

ELIAN CONSTRUCCIONES
TELEF.:574 293
KM 6 Bº Don Bosco Av. Fortin Toledo
Ciudad del Este- Paraguay

Fecha:

1º Via: Contratante - 2º Via: Contratista: Talonario

Elián CONSTRUCCIONES

LIBRO DE OBRA
Nº

Av. Fortín Toledo y La Blanca – Km. 6 – Barrio Don Bosco Ciudad del Este
Tel.: (061) 574 293 – Cel. :(0983) 400 102.-

Obra: Construcción de Aula Nivel Inicial
Contratante: Municipalidad de Minga Guazú
Fiscalización: Dirección de Obras
Contratista: Elian Construcciones
Ubicación de la Obra: Escuela Basica Nº6265 Cristo Rey

DESCRIPCIÓN

A los efectos de realizar un control de la obra se establece la necesidad de contar con un libro de obras que quedara en custodia y responsabilidad del contratista cuyas paginas seran enumeradas y cada una de ellas firmadas por el fiscal designado por la Municipalidad. En dicho Libro de Obras se dejara constancia del control de todos los trabajos desde la preparación de la obra hasta la recepcion definitiva.
Por lo tanto en el dia de la fecha nos constatamos en el lugar de la Obra correspondiente al contrato Nº 36/23 adjudicado a la empresa Elián Construcciones.
Así habiendo realizado la apertura del libro de Obra, se ha iniciado los trabajos de preparación de la Obra.

ELIAN CONSTRUCCIONES
TELEF.: 574 293
Km 6 Bº Don Bosco-Av. Fortín Toledo
Ciudad del Este- Paraguay

Municipalidad de Minga Guazú
Dirección Obras y Fiscalización
Periodo 2021-2025

Por el Contratante

Fecha:

1º Via: Contratante - 2º Via: Contratista: Talonario

Elián CONSTRUCCIONES

LIBRO DE OBRA
Nº

Av. Fortín Toledo y La Blanca – Km. 6 – Barrio Don Bosco Ciudad del Este
Tel.: (061) 574 293 – Cel. :(0983) 400 102.-

Obra: Construcción de Aula Nivel Inicial
Contratante: Municipalidad de Minga Guazú
Fiscalización: Dirección de Obras
Contratista: Elián Construcciones
Ubicación de la Obra: Escuela Basica Nº 6205 Cristo Rey

DESCRIPCIÓN

Semana
* Colocación de Cartel de Obras
* Trabajos de preparacion de Obra (Acopio de materiales y herramientas)
* Trabajos de Replantero
* Fiscal de obras Verifica los trabajos realizados y toma Varias Fotografias

Semana
* Trabajos de destronque de arbol
* Trabajos de excavacion para Cimiento de P.B.C y zapata
* Preparacion de armaduras para zapata
* Fiscal Verifica los trabajos realizados y toma Varias fotografias

Semana
* Acopios de materiales (cemento, arena, ladrillos y varillas)
* Carga de cimiento P.B.C
* Carga de zapata
* Preparacion de armadura de encadenado
* Fiscal de obras Verifica los trabajos realizados y Toma Varias fotografias

Semana
* Carga de encadenado
* Preparacion de armadura para pilares
* Trabajos de muro de nivelación
* Fiscal de Obras Verifica los trabajos realizado y toma varias fotografias

ELIAN CONSTRUCCIONES
TELEF.:574 293
Km 3 B° Don Bosco-Av. Fortin Toledo
Ciudad del Este - Paraguay

Municipalidad de Minga Guazú

Por el Contratante

Fecha:

1º Via: Contratante - 2º Via: Contratista: Talonario

Elián CONSTRUCCIONES

LIBRO DE OBRA
Nº

Av. Fortín Toledo y La Blanca – Km. 6 – Barrio Don Bosco Ciudad del Este
Tel.: (061) 574 293 – Cel. :(0983) 400 102.-

Obra: Construcción de Aula Nivel Inicial
Contratante: Municipalidad de Minga Guazu
Fiscalización: Dirección de Obras
Contratista: Elián Construcciones
Ubicación de la Obra: Escuela Basica Nº 6265 Cristo Rey

DESCRIPCIÓN

Semana
* Trabajos de Muro de Nivelación
* Cargas de pilares
* Trabajos de excavación para pozo absorbente
* Trabajos para Camara Septica
* Fiscal de Obras Verifica los trabajos realizados y toma varias Fotografias

Semana
* Trabajos de Muro de Nivelación
* Acopio de Materiales (Cemento, arena, ladrillos, varillas)
* Trabajos de Relleno y apisonado
* Fiscal de Obras Verifica los trabajos realizados y toma varias Fotografias

Semana
* Trabajos de Muro de elevación
* Trabajos de Relleno y apisonado
* Trabajos de Muro de Nivelación
* Fiscal de Obras Verifica los trabajos realizados y toma varias Fotografias

Semana
* Trabajos de Muro de Nivelación
* Trabajos de Muro de Elevación
* Acopios de Materiales
* Fiscal de Obras Verifica los trabajos realizados y toma varias Fotografias

ELIAN CONSTRUCCIONES
TELEF.: 574 293
KM 6 Bº Don Bosco-Av. Fortín Toledo
Ciudad del Este- Paraguay

Municipalidad de Minga Guazu
Dirección Obras y Servicios
Periodo 2021-2025

.....
Por el Contratante

Fecha:

1º Via: Contratante - 2º Via: Contratista: Talonario

Elián CONSTRUCCIONES

LIBRO DE OBRA
Nº

Av. Fortín Toledo y La Blanca – Km. 6 – Barrio Don Bosco Ciudad del Este
Tel.: (061) 574 293 – Cel. :(0983) 400 102.-

Obra: Construcción de Aula Nivel Inicial
Contratante: Municipalidad de Minga Guazú
Fiscalización: Dirección de Obras
Contratista: Elián Construcciones
Ubicación de la Obra: Escuela Basica Nº 6265 Cristo Rey

DESCRIPCIÓN

Semana
* Trabajos de Muro de elevación (Encuadrillado bajo abertura)
* Trabajos de Cubierta de Chapa Termoacustica Sobre Correa
* Trabajos de Instalación electrica
* Fiscal de Obras verifica los trabajos realizados y toma varias Fotografías

Semana
* Trabajos de Cubierta de Chapa Termoacustica Sobre Correa
* Trabajos de Instalacion electrica
* Trabajos de Contrapiso de cascotes, Trabajos de Grada Obra
* Fiscal de Obras verifica los trabajos realizados y toma varias Fotografías

Semana
* Trabajos de Cubierta de Chapa termo acustica Sobre Correa
* Trabajos de Contrapiso de cascote
* Trabajos de Instalación Sanitaria
* Colocación de piso Ceramico y zocalo ceramico
* Trabajos de Revoques Interior y exterior
* Fiscal de Obras verifica los Trabajos realizados y toma varias Fotografías

Semana
* Trabajos de Revoques
* Trabajos de Revestimiento de azulejo
* Provisión y colocación de Lavatorio, Inodoros y Mesada de Granito
* Fiscal de Obras verifica los trabajos Realizados y toma varias Fotografías

ELIAN CONSTRUCCIONES
TELEF.:574 293
KM 6 Bº Don Bosco-Av. Fortin Toledo
Ciudad del Este- Paraguay

Municipalidad de Minga Guazú – Dirección Obras y Servicios – Periodo 2021-2026

Por el Contratante

Fecha:

1º Vía: Contratante - 2º Vía: Contratista: Talonario

Elián CONSTRUCCIONES

LIBRO DE OBRA
Nº

Av. Fortín Toledo y La Blanca – Km. 6 – Barrio Don Bosco Ciudad del Este
Tel.: (061) 574 293 – Cel. :(0983) 400 102.-

Obra: Construcción de Aula Nivel inicial
Contratante: Municipalidad de Minga Guazú
Fiscalización: Dirección de Obras
Contratista: Elián Construcciones
Ubicación de la Obra: Escuela Basica Nº 6265 Cristo Rey

DESCRIPCIÓN

Semana
* Colocación de Aberturas (Marco y Puerta)
* Colocación de Abertura (Marco y Puerta para boxes)
* Colocación de ventanas balancines
* Colocación de Abertura Metalica (Puerta metalica)
* Fiscal de Obras Verifica los trabajos realizados y toma varias Fotografias

Semana
* Trabajos de Rampa
* Trabajos de alfeizar de ventana y Puerta
* Trabajos de aislación horizontal de paredes
* Fiscal de Obras Verifica los trabajos realizados y toma varias Fotografias

Semana
* Trabajos de Instalación Sanitaria, agua corriente y desague Cloacal
* Colocación de Canaletas y bajadas
* Trabajos de Pinturas de paredes
* Trabajos de pinturas de aberturas
* Fiscal de Obras Verifica los trabajos realizados y toma varias Fotografias

ELIAN CONSTRUCCIONES
TELEF.:574 293
Km 5 B° Don Bosco-Av. Fortin Toledo
Ciudad del Este- Paraguay

Municipalidad de Minga Guazú
Dirección Obras
Periodo 2021-2026

Por el Contratante

Fecha:

1º Via: Contratante - 2º Via: Contratista: Talonario

Elián CONSTRUCCIONES

LIBRO DE OBRA
Nº

Av. Fortín Toledo y La Blanca – Km. 6 – Barrio Don Bosco Ciudad del Este
Tel.: (061) 574 293 – Cel. :(0983) 400 102.-

Obra: Construcción de Aula Nivel Inicial
Contratante: Municipalidad de Minga Guazú
Fiscalización: Dirección de Obras
Contratista: Elián Construcciones
Ubicación de la Obra: Escuela Basica Nº 6265 Cristo Rey

DESCRIPCIÓN

* Semana
* Trabajos de pintura de paredes
* Trabajos de pintura de abertura de madera
* Pinturas de abertura metalicas balancines y puerta de acceso
* Pinturas de estructura Metalica de techo
* Fiscal de Obras Verifica los trabajos realizados y toma Varias Fotografias

Semana
* Trabajos Finales de Pintura
* Trabajos de limpieza Final y retiro de materiales Sobrantes.
* Se realiza las mediciones a los efectos de Solicitar la Certificación
* Fiscal de Obras y Contratista toman Varias Fotografias para la documentaciones Correspondiente

Municipalidad de Minga Guazú
Dirección Obras
Periodo 2021-2025

Por el Contratante

ELIAN CONSTRUCCIONES
TELEF.:574 293
KM 6 Bº Don Bosco-Av. Fortin Toledo
Ciudad del Este- Paraguay

Fecha:

1º Via: Contratante - 2º Via: Contratista: Talonario

Elián CONSTRUCCIONES
Av. Fortín Toledo y La Blanca – Km. 6 – Barrio Don Bosco Ciudad del Este
Tel.: (061) 574 293 – Cel. :(0983) 400 102.-

Licitación 435976 - CONCURSO DE OFERTAS Nº 08/23 CONSTRUCCIÓN DE AULAS, AULA NIVEL INICIAL Y PISTA EN DISTINTAS INSTITUCIONES EDUCATIVAS DEL MUNICIPIO. PLURIANUAL EJERCICIOS 2023/2024

Contrato Nº 36/23 Lote 02 - Construcción de Aula Nivel Inicial Escuela Básica Nº 6265 Cristo Rey

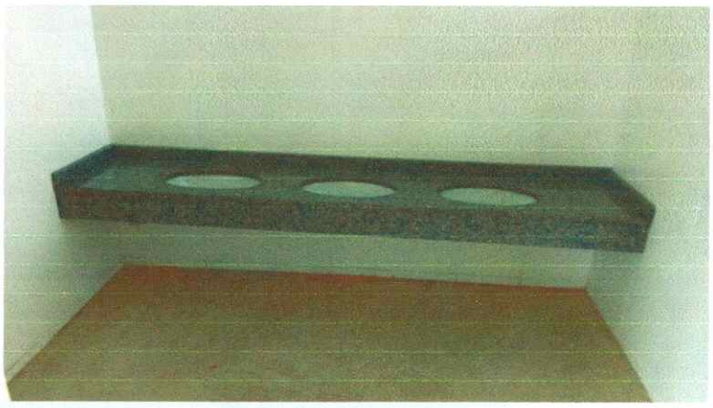

ELIAN CONSTRUCCIONES
TELEF.:574 293
KM 6 B° Don Bosco-Av. Fortin Toledo
Ciudad del Este- Paraguay

Elián CONSTRUCCIONES

Av. Fortín Toledo y La Blanca – Km. 6 – Barrio Don Bosco Ciudad del Este
Tel.: (061) 574 293 – Cel. :(0983) 400 102.-

Licitación 435976 - CONCURSO DE OFERTAS Nº 08/23 CONSTRUCCIÓN DE AULAS, AULA NIVEL INICIAL Y PISTA EN DISTINTAS INSTITUCIONES EDUCATIVAS DEL MUNICIPIO. PLURIANUAL EJERCICIOS 2023/2024

Contrato Nº 36/23 Lote Nº 01 Construcción de 01 Aula Esc. Bas. Nº 6006 Divino Niño - Km 19 Monday.

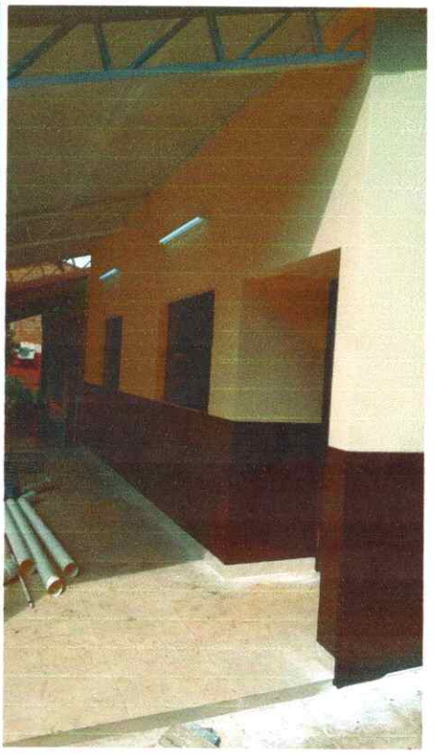

ELIAN CONSTRUCCIONES
TELEF.:574 293
KM 6 Bº Don Bosco-Av. Fortin Toledo
Ciudad del Este- Paraguay

Elián CONSTRUCCIONES

LIBRO DE OBRA
Nº

Av. Fortín Toledo y La Bhuca – Km. 6 – Barrio Don Bosco Ciudad del Este
Tel.: (061) 574 293 – Cel. :(0983) 400 102.-

Obra: Construcción de 01 Aula
Contratante: Municipalidad de Minga Guazú
Fiscalización: Dirección de Obras
Contratista: Elián Construcciones
Ubicación de la Obra: ESC. BÁS. Nº. 6006 Divino Niño - Km 19 Monday

DESCRIPCIÓN

A los efectos de realizar un control de la Obra se establece la necesidad de Contar con un libro de Obras, que quedara a Cargo, Custodia y responsabilidad del Contratista cuyas paginas seran enumeradas y cada una de ellas firmadas por el Fiscal designado por la Municipalidad.

En dicho Libro de Obras se dejara constancia del control de todos los trabajos desde la preparación de la Obra hasta la recepción definitiva.

Por lo tanto en el dia de la Fecha nos constatamos en el lugar de la Obra correspondiente al Contrato Nº 36/23 adjudicada a la empresa Constructora Elián Construcciones.

Asi habiendo realizado la apertura del libro de Obra, se ha iniciado los trabajos de preparación de la Obra.

ELIAN CONSTRUCCIONES
TELEF.: 574 293
Km 6 Bº Don Bosco Av. Fortín Toledo
Ciudad del Este- Paraguay

Municipalidad de Minga Guazú
Dirección Obras
Periodo 2021-2025

Por el Contratante

Fecha:

1º Via: Contratante - 2º Via: Contratista: Talonario

Elián CONSTRUCCIONES

LIBRO DE OBRA
Nº

Av. Fortín Toledo y La Blanca – Km. 6 – Barrio Don Bosco Ciudad del Este
Tel.: (061) 574 293 – Cel. :(0983) 400 102.-

Obra: Construcción de 01 Aula
Contratante: Municipalidad de Minga Guazú
Fiscalización: Dirección de Obras
Contratista: Elián Construcciones
Ubicación de la Obra: ESC. BAS. Nº 6006 Divino Niño - Km 19 Monday

DESCRIPCIÓN

Semana
* Se realizan Trabajos de preparación del terreno
* Acopio de materiales
* Trabajos de replante y marcación con estacas
* Trabajos de Excavación para Carga de Cimiento de P.B.C.
* Fiscal de Obras Verifica los trabajos realizados y toma varias fotografía

Semana
* Acopio de materiales
* Trabajos de desmonque de arbolas.
* Trabajos de Excavación para Carga de Cimiento de PBC
* Trabajos de Excavación para zapata
* Fiscal de Obras Verifica los trabajos realizados y toma varias fotografías.

Semana
* Trabajos de Carga de cimiento de PBC
* Trabajos de Excavación de zapata
* Acopio de materiales para armaduras
* Fiscal de Obras Verifica los Trabajos realizados y toma varias Fotografías

Semana
* Trabajos de carga de cimiento de P.B.C.
* Colocación de armadura para zapata
* Carga de zapatas
* Fiscal Verifica los trabajos realizados y toma varias fotografías.

ELIAN CONSTRUCCIONES
TELEF.:574 293
KM 5 B° Don Bosco-Av. Fortín Toledo
Ciudad del Este- Paraguay

Municipalidad de Minga Guazú
Dirección Obras y Servicios
Periodo 2021-2025

Por el Contratante

Fecha:

1° Via: Contratante - 2° Via: Contratista: Talonario

Elián CONSTRUCCIONES

LIBRO DE OBRA
Nº

Av. Fortín Toledo y La Blanca – Km. 6 – Barrio Don Bosco Ciudad del Este
Tel.: (061) 574 293 – Cel. :(0983) 400 102.-

Obra: Construcción de 01 aula
Contratante: Municipalidad de Minga Guazú
Fiscalización: Dirección de Obras
Contratista: Elian Construcciones
Ubicación de la Obra: ESC. BAS. Nº 6006 Divino Niño - Km 19 Monday

DESCRIPCIÓN

Semana
* Acopio de materiales (ladrillos, cemento, arena, varillas)
* Preparación de armadura para Columna de Hº Aº
* Trabajos de muro de nivelación (Mampostería)
* Preparación de armadura para encadenado
* Fiscal de Obras Verifica los trabajos realizados y toma varias Fotografías

Semana
* Trabajos de muro de nivelación (Mampostería)
* Acopio de materiales para mampostería de elevación
* Carga de Columnas
* Carga de encadenado
* Fiscal Verifica los trabajos realizados y toma varias Fotografías

Semana
* Trabajos de muro de nivelación
* Trabajos de mampostería de elevación
* Acopio de materiales Cemento, arena, ladrillos, varillas
* Fiscal Verifica los trabajo realizados y toma varias Fotografías

Semana
* Trabajos de mampostería de elevación
* Preparación de armadura para losa
* Acopio de materiales
* Fiscal de obras Verifica los trabajos realizados y toma varias Fotografías

ELIAN CONSTRUCCIONES
TELEF.:574 293
Km 5 B° Don Bosco-Av. Fortín Toledo
Ciudad del Este- Paraguay

Municipalidad de Minga Guazú
Dirección Obras y Servicios
Periodo 2021-2025

Por el Contratante

Fecha:

1° Vía: Contratante - 2° Vía: Contratista: Talonario

Elián CONSTRUCCIONES

LIBRO DE OBRA
Nº

Av. Fortín Toledo y La Blanca – Km. 6 – Barrio Don Bosco Ciudad del Este
Tel.: (061) 574 293 – Cel. :(0983) 400 102.-

Obra: Construcción de 01 Aula
Contratante: Municipalidad de Minga Guazú
Fiscalización: Dirección de Obras
Contratista: Elián Construcciones
Ubicación de la Obra: Esc. Bás Nº 6006 Divino Niño - Km 19 Mondey

DESCRIPCIÓN

Semana
* Carga de Losa
* Acopio de materiales
* Trabajos de mampostería de nivelación
* Trabajos de mampostería de Elevación
* Fiscal de Obras Verifica los trabajos realizados y toma varias fotografías

Semana
* Trabajos de mampostería de elevación
* Trabajos de Relleno y Compactación
* Acopios de Cabriada Metálica
* Fiscal de Obras Verifica los trabajos realizados y toma varias fotografías

Semana
* Trabajos de Mampostería de elevación
* Montaje de Cabriada metálica
* Trabajos de Relleno y compactación
* Fiscal de Obras Verifica los trabajos realizado y toma varias fotografías

Semana
* Trabajos de Colocación Cascote para Contrapiso
* Construcción de Cuarda obra
* Trabajos de Carpeta de Nivelación
* Fiscal de Obras Verifica los trabajos realizados y toma varias fotografías

ELIAN CONSTRUCCIONES
TELEF.:574 293
KM 5 Bº Don Bosco-Av. Fortín Toledo
Ciudad del Este- Paraguay

Municipalidad de Minga Guazú
Dirección Obras y Servicios
Período 2021-2025

Por el Contratante

Fecha:

1º Vía: Contratante - 2º Vía: Contratista: Talonario

Elián CONSTRUCCIONES

LIBRO DE OBRA
Nº

Av. Fortín Toledo y La Blanca – Km. 6 – Barrio Don Bosco Ciudad del Este
Tel.: (061) 574 293 – Cel. :(0983) 400 102.-

Obra: Construcción de 01 Aula
Contratante: Municipalidad de Minga Guazú
Fiscalización: Dirección de Obras
Contratista: Elián Construcciones
Ubicación de la Obra: ESC B.A.S Nº 6006 Divino Niño - Km 19 Mandayú

DESCRIPCIÓN

Semana
* Trabajos de instalación electrica
* Colocación de Chapa termoacustico
* Acopio de piso ceramico
* Fiscal de Obras Verifica los trabajos realizados y toma varias Fotografias

Semana
* Trabajos de Instalación electrica
* Construcción de rampa de acceso y escalon
* Colocación de Chapa termoacustica
* Trabajos de Revoque de pared interior y exterior
* Colocación de piso ceramico y zocalo embutido
* Fiscal de Obras Verifica los trabajos realizados y toma varias Fotografias

Semana
* Colocación y Instalación de artefactos electricos
* Colocación de Canoletas y bajadas
* Acopio de Puertas Tablero
* Colocación de Ventana de Vidrio
* Trabajos de austación de paredes
* Fiscal de Obras Verifica los trabajos realizados y toma varias Fotografias

ELIAN CONSTRUCCIONES
TELEF.:574 293
KM 3 B° Don Bosco-Av. Fortin Toledo
Ciudad del Este- Paraguay

Municipalidad de Minga Guazú
Dirección Obras y Servicios
Periodo 2021-2025

.....
Por el Contratante

Fecha:

1º Via: Contratante - 2º Via: Contratista: Talonario

Elián CONSTRUCCIONES

LIBRO DE OBRA
Nº

Av. Fortín Toledo y La Blanca – Km. 6 – Barrio Don Bosco Ciudad del Este
Tel.: (061) 574 293 – Cel. :(0983) 400 102.-

Obra: Construcción de 01 Aula
Contratante: Municipalidad de Minga Guazú
Fiscalización: Dirección de Obras
Contratista: Elián Construcciones
Ubicación de la Obra: ESC B.A.S Nº 6006 Divino Niño - Km 19 Monday

DESCRIPCIÓN

Semana
* Colocación de puertas tablero
* Colocación de Ventanas vidrio Templado y reja metalica
* Trabajos de pinturas de pared interior y exterior
* Trabajos de pinturas para aberturas
* Trabajos de pintura en Canaletas y bajada
* Fiscal de obras Verifica los trabajos realizados y toma Varias fotografias

Semana
* Trabajos de pintura final
* Trabajos de Limpieza Final y retiro de materiales Sobrantes
* Se realiza mediciones a los efectos de Solicitar la certificación

ELIAN CONSTRUCCIONES
TELEF.:574 293
KM 6 Bº Don Bosco-Av. Fortin Toledo
Ciudad del Este- Paraguay

Municipalidad de Minga Guazú
Dirección Obras y Servicios
Periodo 2021-2025

Por el Contratante

Fecha:

1º Via: Contratante - 2º Via: Contratista: Talonario