SAN PABLO

Metalúrgica - Construcciones

Encarnación, 24 de Agosto del 2023

Señor:
Intendente Municipal de Encarnación
ALFREDO LUIS YD SANCHEZ
Presente

Oferente: *San Pablo Metalúrgica - Construcciones.-*
Convocante: *Municipalidad de Encarnación.-*
Modalidad: *Licitación Concurso de Oferta Nº 02/2023.-*
Id del Llamado Nº: *422.786.-*
Nombre del Llamado: *Reparación y cambio de techo del Hospital Pediátrico Municipal*

Tengo el Agrado de dirigirme a usted y por su intermedio a donde corresponda, a los efectos de solicitar la aceptación y aprobación del Certificado de Obra N° 3 con relación al Contrato Nº 16/2023" **Reparación y cambio de techo del Hospital Pediátrico Municipal** ".-

Acompaña la presente solicitud los siguientes documentos.-.

1.- Acta de Medición N° 3
2.- Certificado de Obra N° 3 / 2023
3.- Factura correspondiente al Certificado de Obra
4.- Certificado de Cumplimiento Tributario
5.- Certificado de Cumplimiento con el Seguro Social
6.- Imágenes Fotográfica de los Trabajos

Sin Otro particular y en espera de una respuesta favorable le saludo muy atentamente.

MUNICIPALIDAD DE ENCARNACIÓN
Dirección de Desarrollo Urbano y Territorial

Juan Angel Aguilera
Director Desarrollo
Urbano y Territorial
Municipalidad de Encarnación

San Pablo Metalúrgica - Construcciones
Miguel A. Golasik
Representante Legal

San Pablo
Metalúrgica - Construcciones
Miguel A. Golasik
RUC: 2.986.184-5

Telf. (595) 984 454105
E-mail: miguelgolasik184@gmail.com
Natalio - Itapúa

ACTA DE MEDICION

OBRA: C.O. N° 02/2023 " Reparación y cambio de techo del Hospital Pediátrico Municipal con ID: 422.786.-

CONTRATISTA: Miguel Ángel Golasik – San Pablo Metalúrgica Construcciones

En el Distrito de Encarnación, Departamento de Itapuá, República del Paraguay, a los 24 días del mes de Agosto de 2023, se reúnen en representación de la Municipalidad de Encarnación, el Arq. Edgar Fernández, como Fiscal de Obra y el Sr Miguel Ángel Golasik como representante legal de San Pablo Metalúrgica – Construcciones empresa contratista de la obra " **Reparación y cambio de techo del Hospital Pediátrico Municipal.-**"

Suscriben el presente Acta los representante arriba mencionados, los mismo han procedidos a la verificación de los trabajos ejecutados. En la Verificación realizada se observó que las obras se encuentran de acuerdo a lo establecido en el Contrato y los resultados se anexan en la planilla de Certificación Obra N° 3 /2023.

De plena conformidad de las partes, se suscriben el presente Acta en tres (3) ejemplares de un mismo tenor y aun solo efecto en el lugar y fecha indicados más arriba.

Miguel A. Golasik
Representante Legal
San Pablo Metalúrgica - Construcciones

San Pablo
Metalúrgica - Construcciones
Miguel A. Golasik
RUC: 2 980 184-5

MUNICIPALIDAD DE ENCARNACION
Dirección de Desarrollo Urbano y Territorial

Arq. Edgar Fernández
Fiscal de Obra
Municipalidad de Encarnación

Arq. Edgar Fernandez
Fiscal de Obras
Municipalidad de Encarnación

Contratista: Miguel Angel Golasik B. - San Pablo Metalurgica - Construcciones

Fecha: 25/07/2023

Reparación y cambio de techo del Hospital Pediátrico Municipal con ID: 422786

Item	Descripción del Bien	CONTRATO				CANTIDAD EJECUTADA			MONTO			PORCENTAJE		
		Unidad	Cantidad	Precio unitario	Precio total	Anterior	Actual	Acumulado	Anterior	Actual	Acumulado	Anterior	Actual	Acumulado
1	Preparacion de obra	Unidad Medida Global	1,00	4.785.950	4.785.950	1,00	0,00	1,00	4.785.950	0	4.785.950	100%	0%	100%
2	Construccion/Colocacion de techo/tinglado	Metros cuadrados	1.190,37	24.460	29.116.450	1.019,30	171,07	1.190,37	24.932.078	4.184.372	29.116.450	86%	14%	100%
3	Construccion/Colocacion de techo/tinglado	Metros cuadrados	1.190,37	204.430	243.347.339	1.019,30	171,07	1.190,37	208.375.499	34.971.840	243.347.339	86%	14%	100%
4	Construccion/Colocacion de techo/tinglado	Metros	20,00	78.330	1.566.600	0,00	0,00	0,00	0	0	0	0%	0%	0%
5	Servicio de instalación de canaletas de descarga	Metros cuadrados	213,00	70.070	14.924.910	0,00	180,00	180,00	0	12.612.600	12.612.600	0%	85%	85%
6	Servicio de Desmontaje de canaletas / tubos de bajada	Metros cuadrados	85,00	63.400	5.389.000	80,00	5,00	85,00	5.072.000	317.000	5.389.000	94%	6%	100%
7	Construccion/Colocacion de techo/tinglado	Metros cuadrados	13,50	178.530	2.410.155	0,00	0,00	0,00	0	0	0	0%	0%	0%
8	Construccion/Colocacion de techo/tinglado	Metros cuadrados	65,00	275.370	17.899.050	0,00	0,00	0,00	0	0	0	0%	0%	0%
9	Limpieza de obra	Unidad Medida Global	1,00	1.027.460	1.027.460	0,00	0,50	0,50	0	513.730	513.730	0%	50%	50%
10	Construccion/Colocacion de techo/tinglado	Metros cuadrados	805,00	26.700	21.493.500	0,00	245,00	245,00	0	6.541.500	6.541.500	0%	30%	30%
11	Construccion/Colocacion de techo/tinglado	Metros cuadrados	805,00	205.770	165.644.850	0,00	245,00	245,00	0	50.413.650	50.413.650	0%	30%	30%
12	Servicio de instalación de canaletas de descarga	Metros cuadrados	72,00	71.410	5.141.520	60,00	12,00	72,00	4.284.600	856.920	5.141.520	83%	17%	100%
13	Servicio de Desmontaje de canaletas / tubos de bajada	Metros cuadrados	60,00	65.300	3.918.000	45,00	15,00	60,00	2.938.500	979.500	3.918.000	75%	25%	100%
14	Construccion/Colocacion de techo/tinglado	Metros cuadrados	10,50	187.870	1.972.635	0,00	0,00	0,00	0	0	0	0%	0%	0%
15	Construccion/Colocacion de techo/tinglado	Metros cuadrados	16,50	187.870	3.099.855	0,00	0,00	0,00	0	0	0	0%	0%	0%
16	Construccion/Colocacion de techo/tinglado	Metros cuadrados	75,00	242.030	18.152.250	0,00	0,00	0,00	0	0	0	0%	0%	0%
17	Limpieza de obra	Unidad Medida Global	1,00	1.160.830	1.160.830	0,00	0,00	0,00	0	0	0	0%	0%	0%
Precio Total					541.050.354	MONTO BRUTO			111.391.112		361.779.739	66,28%	20,59%	66,87%
						Descuento 5% por Anticipo			5.569.556					
						Descuento 5% Retencion Fondo Reparo			5.569.556					
						Monto Neto a Cobrar			100.252.001					

MUNICIPALIDAD DE ENCARNACION
Dirección de Desarrollo Urbano y Territorial

Arq. Edgar Fernandez
Fiscal de Obras
Municipalidad de Encarnación

Miguel Angel Golasik B.
San Pablo Metalúrgica y Construcciones
Contratista

San Pablo
Metalúrgica - Construcciones
Miguel A. Golasik
RUC: 2.986.184-5

EMPRESA CONTRATISTA: *San Pablo Metalurgica - Construcciones*

RESUMEN DE CERTIFICADO BASICOS DE OBRAS

CERTIFICADO OBRA N° 3

OBRA: *Reparación y cambio de techo del Hospital Pediátrico Municipal - CIUDAD DE ENCARNACION*

CONTRATO N°: 16 / 2023 — ***PERIODO:*** 07 / 2023

ID N°: 422.786 — ***MONTO DEL CONTRATO:*** 541.050.354 Gs.-

DESCRIPCION	CANTIDADES A EJECUTAR				MONTO EN GUARANIES		
	Monto del Contrato	*% Acumulado Anterior*	*% Ejecutado en el periodo*	*Acumulada Actual*	*Certificado Acumulado Anterior*	*Certificado Actual*	*Certificado Acumulado*
Certificado Obra N° 3	541.050.354	46,28%	20,59%	66,87%	250.388.627	111.391.112	361.779.739
					ESTE CERTIFICADO	*111.391.112*	

RESUMEN

	Monto del Contrato	*Certificado Acumulado Anterior*	*Certificado Actual*	*Certificado Acumulado*
A) Deduciones de anticipo	108.210.071	12.519.431	5.569.556	18.088.987
B) Multas según Clausulas del Contrato	0	0	0	0
Total Deduciones (A + B)				5.569.556
MONTO DE CERTIFICADO				105.821.557
C) Retencion para fondo de reparo (5%)	27.052.518	12.519.431	5.569.556	18.088.987
MONTO DE FACTURA				***100.252.001***
RETENCIONES ACUMULADA PARA FONDO DE REPAROS				*18.088.987*

MUNICIPALIDAD DE ENCARNACION — Dirección de Desarrollo Urbano y Territorial

Arq. Edgar Fernandez
Fiscal de Obras
Municipalidad de Encarnación

Miguel Angel Golasik B.
San Pablo Metalúrgica y Construcciones
Contratista

San Pablo
Metalúrgica - Construcciones
Miguel A. Golasik
RUC: 2.986.184-5

Metalúrgica y Construcción San Pablo

de Miguel Angel Golasik B.

Metalúrgicas: - Aberturas de Chapa Plegada - Aberturas Metálicas - Barandas y Pasamanos - Carpinterías Metálicas - Chapas Plegadas - Corte y Doblado de Chapas - Cortinas Metálicas - Cortinas Metálicas, Accesorios - Doblados de Chapa - Escaleras Metálicas - Estructuras Metálicas. **Herrerías:** - Herrería de Obras - Mallas para Cortinas de Arrollar - Portones - Tinglados. **Construcciones en General. Anexo: Construcción de Proyectos de Servicios Públicos**

Cel. (0984) 454 105 — Avda. Los Lapachos Barrio San José km 11 - Natalio - Itapúa - Py

Nº DE TIMBRADO 16.277.448
FECHA INICIO VIGENCIA 13 DE MARZO DE 2023
FECHA FIN DE VIGENCIA 31 DE MARZO DE 2024
R.U.C. 2986184 - 5

FACTURA

Nº 001-001-0000642

FECHA: 24 DE Agosto DE 202 3 — CONDICIÓN DE VENTA: CONTADO: [ ] CRÉDITO: [X]

NOMBRE O RAZÓN SOCIAL: Municipalidad de Encarnación

R.U.C. 80000004 - 8 — NOTA DE REMISIÓN Nº:

DIRECCIÓN: — TEL.:

CANTIDAD	DESCRIPCIÓN	PRECIO UNITARIO	VALOR DE VENTAS EXENTAS	5%	10%
a	Pago por certificado de Obra Nº 3 con relación a la Reparación y cambio de techo del Hospital Pediatrico Municipal - Id Nº 422786.-				100 252 001
					100.252.00

SUBTOTAL:

TOTAL A PAGAR: Cien millones doscientos cincuenta y dos mil uno. — GS. 100. 252.001.-

LIQUIDACIÓN DEL IVA: (5%) (10%) 9113818.- TOTAL IVA: 9113818.-

Nº HABILITACIÓN IMPRENTA: 2151
DE ROBIN DAVID HUT HEIL - R.U.C. 3791433 - 2
KURUPAYTY CASI AVDA. CABALLERO ALVAREZ
NATALIO - ITAPÚA - PY - CEL. (0985) 706600

CANTIDAD IMPRESA: 601 AL 750

ORIGINAL: COMPRADOR
DUPLICADO: ARCHIVO TRIBUTARIO
TRIPLICADO: CONTABILIDAD - No válido para crédito fiscal

SAN PABLO

Metalúrgica - Construcciones

IMÁGENES FOTOGRAFICAS

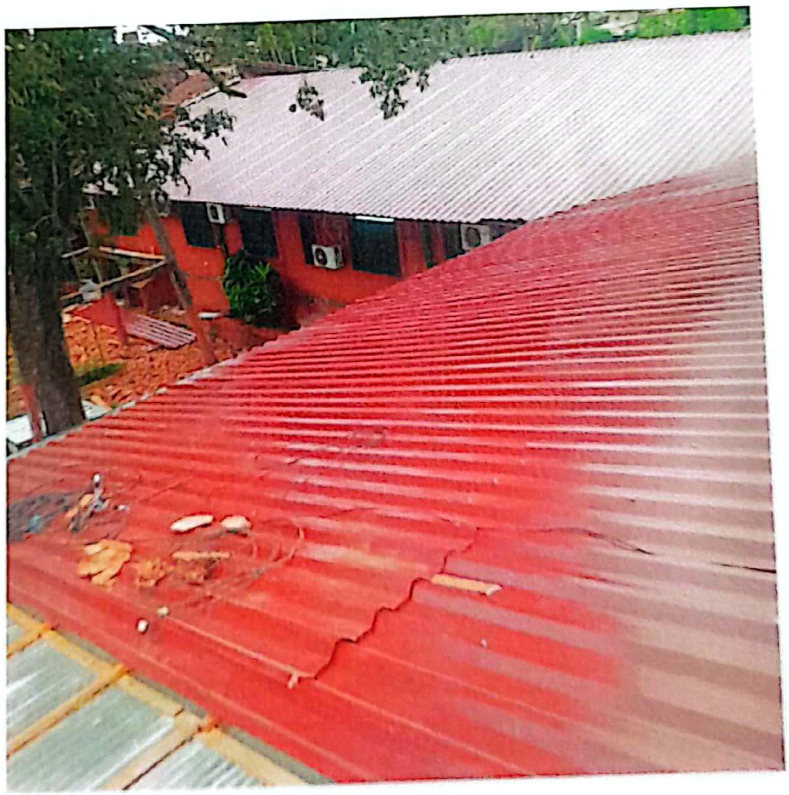

Telf. (595) 984 454105

E-mail: miguelgolasik184@gmail.com

Natalio - Itapúa

San Pablo
Metalúrgica - Construcciones
Miguel A. Golasik
RUC: 2.986.184-5

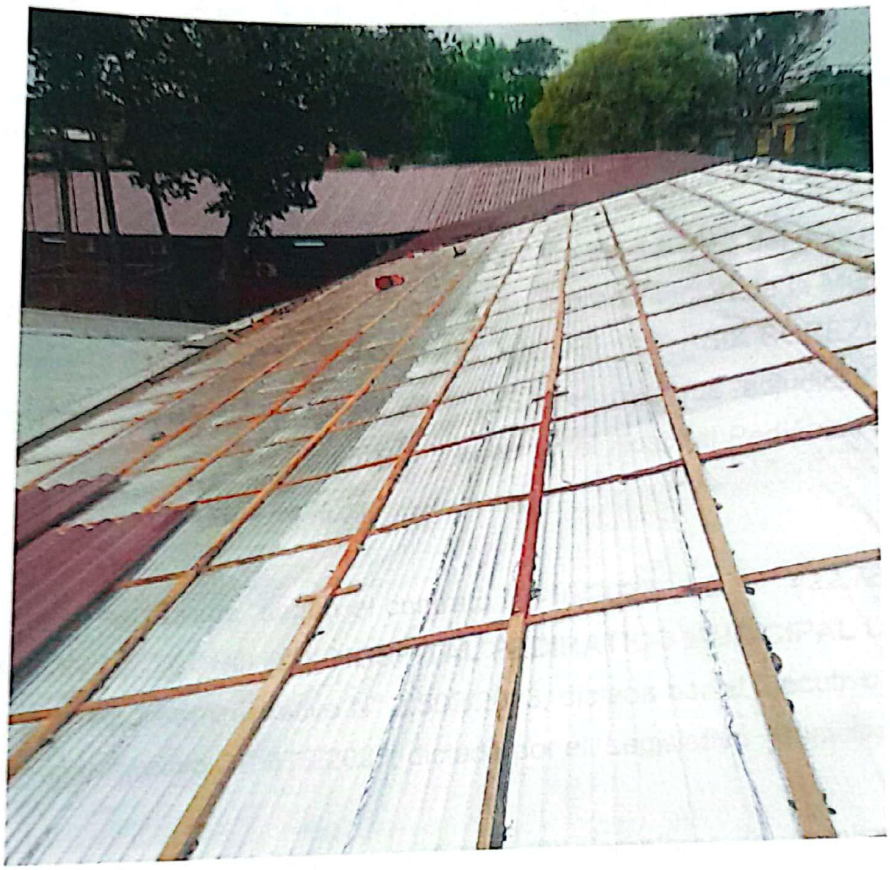

IMÁGENES FOTOGRAFICAS

Telf. (595) 984 454105

E-mail: miguelgolasik184@gmail.com

Natalio - Itapúa

San Pablo
Metalúrgica - Construcciones
Miguel P. Golasik
RUC: 2.986.184-5