DIRECCIÓN NACIONAL DE INGRESOS TRIBUTARIOS
GERENCIA GENERAL
DE ADUANAS
PARAGUAY

GOBIERNO DEL PARAGUAY | PARAGUÁI REKUÁI

DIRECCION DE ADMINISTRACION Y FINANZAS

ACTA DE RECEPCION DEFINITIVA DE OBRAS

ORDEN DE SERVICIO N°: 740/23
CONTRATO N°: *03/2022*
FECHA DE INICIO: *18/09/2023*

OBJETO: REPARACIONES MENORES DE EDIFICIOS Y LOCALES:
Los trabajos realizados es el de adecuacion del estacionamiento de automoviles para estacionamiento de vehiculos q realizan gestiones de TVF. Incluye, retiro de postes de hormigon, alambrado, pisallantas y colocacion de piedra triturada, colocacion y ajustes de postes de hormigon y alambrado. Como tambien la reubicacion de

CONTRATISTA: *AYALA PERDOMO CONSTRUCCIONES*

FECHA DE ENTREGA: 02/10/2023

FECHA DE CULMINACION:02*/10/2023*

DIAS DE ATRASO:*0*

MONTO DEL TRABAJO: *Gs 2.244.820*

OBSERVACION:
La presente Acta de Recepción Definitiva se realiza en presencia de la Empresa Contratista AYALA PERDOMO CONSTRUCCIONES representado por el ING. VICTOR AYALA PERDOMO y el Fiscal de Obras designado por la Institución para corroborar que los trabajos realizados fueron ejecutados en buena forma. Dejamos constancia que la contratista asistirá a la Contratante en caso de que se detecten falencias en los trabajos por un término de 3 MESES contados a partir de la firma de la presente Acta.
Sin nada más que mencionar se firma en tres ejemplares para los fines que hubiera lugar, siendo el día 4 de Octubre de 2023

ING. DOMINGO S. BENITEZ
Fiscal de Obras
GERENCIA GENERAL DE ADUANAS

Ing. Domingo Benítez
Fiscal de Obras
Dpto. de Obras e Infraestructuras

ING. VICTOR AYALA PERDOMO
Representante Legal
AYALA PERDOMO CONSTRUCCIONES

AYALA PERDOMO INGENIERÍA
RUC: 1514327-9
Fdo. de la Mora 259 c/ G. R. de Francia
Tel. 931.867 - Villa Elisa

FOTOS DE ANTES DEL ESTACIONAMIENTO PARA TVF

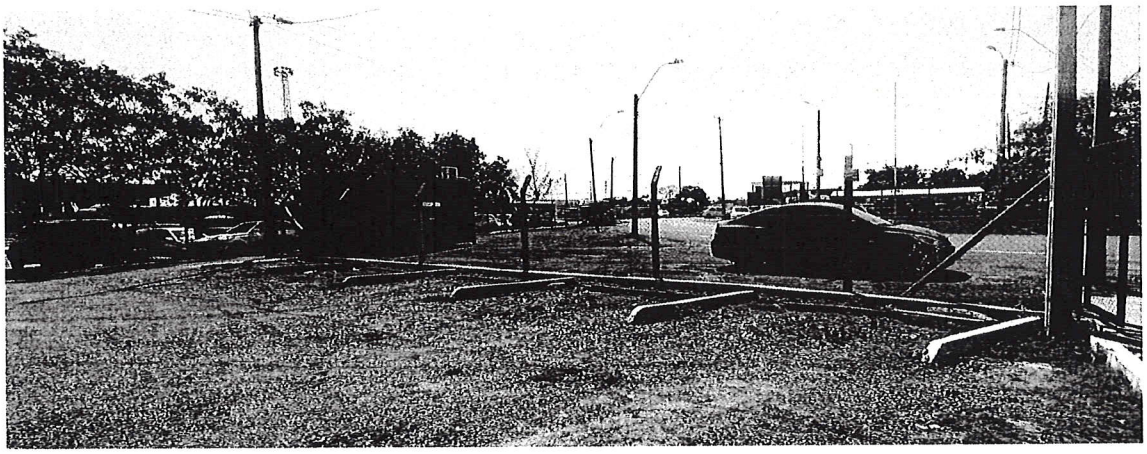

FOTOS ACTUALES DEL ESTACIONAMIENTO PARA TVF

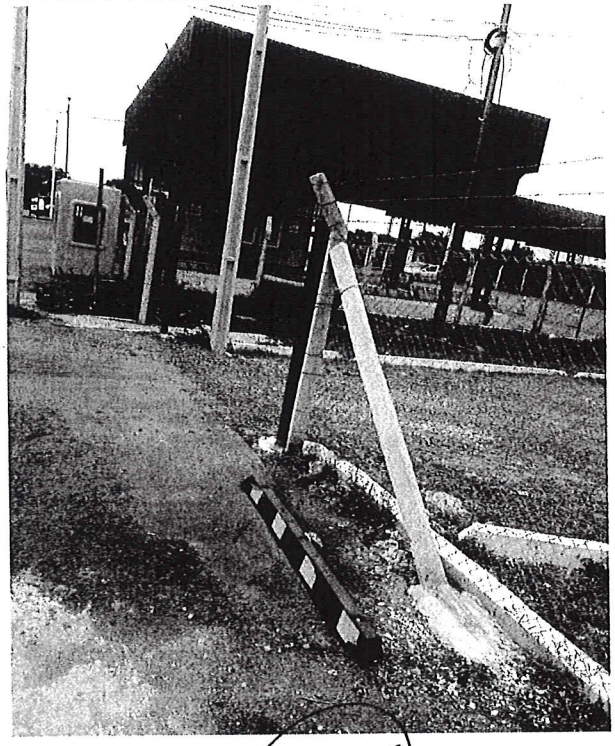

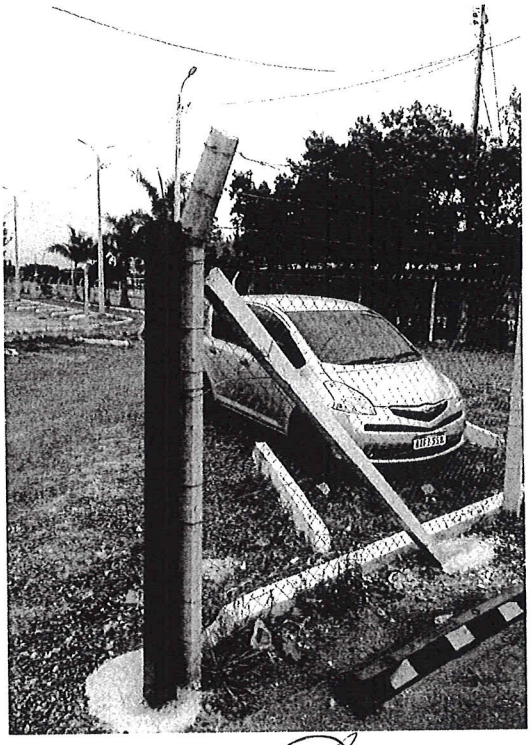

ANALA PERDOMO INGENIERÍA
RUC: 1514327-9
Jc. de la Mora 259 c/ G. R. de Francia
Tel. 931.867 - Villa Elisa

Ing. Domingo Benítez
Fiscal de Obras
Dpto. de Obras e Infraestructuras