ASOCIACION SIN FINES DE LUCRO DENOMINADA
ASEO VIAL CAACUPE
RUC: 80085630-9

Caacupé, 03 de abril del 2023

Señor
Lic. Diego Armando Riveros
INTENDENTE DE LA MUNICIPAL
Presente:

Me dirijo a ustedes a fin de solicitar el pago por 5 dias de trabajo correspondientes, del cual totaliza el monto de Gs. 5.000.000 (guaraníes Cinco millones).

a) Limpieza realizados en las Zonas:

- ✓ Zona compañía Azcurra (desde el cerro Azcurra, Asfaltado hasta Santa María (por 2 días seguidos).
- ✓ Calle de la Comisaria Barrio San Blas
- ✓ Parque Lagora y Ruta Mcal Estigarribia barrio Daniel Escurra (2 días seguidos)

b) Detalle de trabajos Realizados:

- ✓ 10 horas trabajados por día
- ✓ 5 días (Lunes, Martes , Miércoles , viernes y sábado)
- ✓ Gs. 12.500 por hora
- ✓ 8 jornaleros

Obs: el día jueves hubo lluvia desde horas de la mañana por tal motivo compensamos los trabajos con el día sábado

Sin otro motivo en particular, aprovecho la ocasión para saludarlo cordialmente.

ASOCIACIÓN SIN FINES DE LUCRO DENOMINADA • ASEO VIAL CAACUPÉ • RUC: 80085630-9

Enrique González Yegros
REPRESENTANTE LEGAL
ASOC. ASEO VIAL CAACUPE

Municipalidad de Caacupe
Mesa de Entrada

Exp. N°: 11.614 Folio: 428

Caacupé: 03 de abril

Firma:

Escaneado con CamScanner

PLANILLA DE ASISTENCIA - ASOC. ASEO VIAL CAACUPE

	NOMBRE Y APELLIDO	C.I N°	FIRMAS POR DIAS TRABAJADOS				
			LUNES	MARTES	MIERCOLES	Sabado (JUEVES)	VIERNES
1	Alejandro Fidel Gonzalez	4.186.389	Alejandro Gonzalez	Alejandro Gonzalez	Alejandro Gonzalez	Alejandro Gonzalez	Alejandro Gonzalez
2	Agavito Yegros	1623.856					
3	Elias Agustin Rojas Fernandez	6.225.312	Elias Rojas	Elias Rojas	Elias Rojas	Elias Rojas	Elias Rojas
4	Cesar David Escobar Boloto	5.122.075					
5	Hugo Adan Gonzalez Vallejos	6.231.755	Hugo Gonzalez	Hugo Gonzalez	Hugo Gonzalez	Hugo Gonzalez	Hugo Gonzalez
6	Luis Alejandro Vallejos Portillo	6.222.859	Luis Vallejos	Luis Vallejos	Luis Vallejos	Luis Vallejos	Luis Vallejos
7	Ignacio Soto	4.818.688					
8	Enrique Gonzalez Yegros	2686981					

ASOCIACIÓN SIN FINES DE LUCRO DENOMINADA
ASEO VIAL CAACUPÉ
RUC: 80085630-9

Escaneado con CamScanner

COMPAÑIA AZCURRA DESDE EL CERRO AZCURRA (AZFALTADO HASTA SANTA MARIA)
POR DOS DIAS

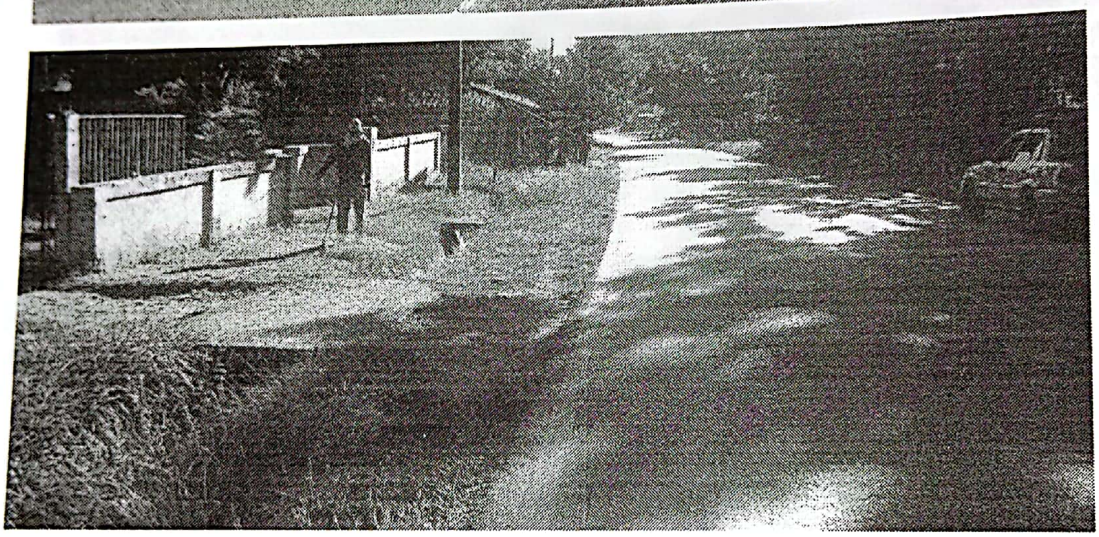

ASOCIACIÓN SIN FINES DE LUCRO DENOMINADA
ASEO VIAL
CAACUPÉ
RUC:80085630-9

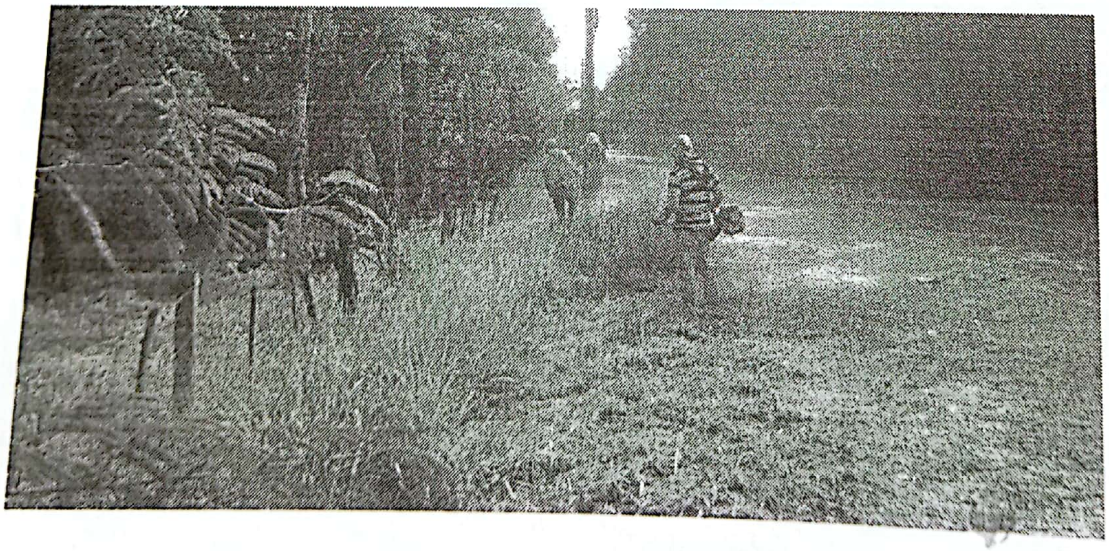

Escaneado con CamScanner

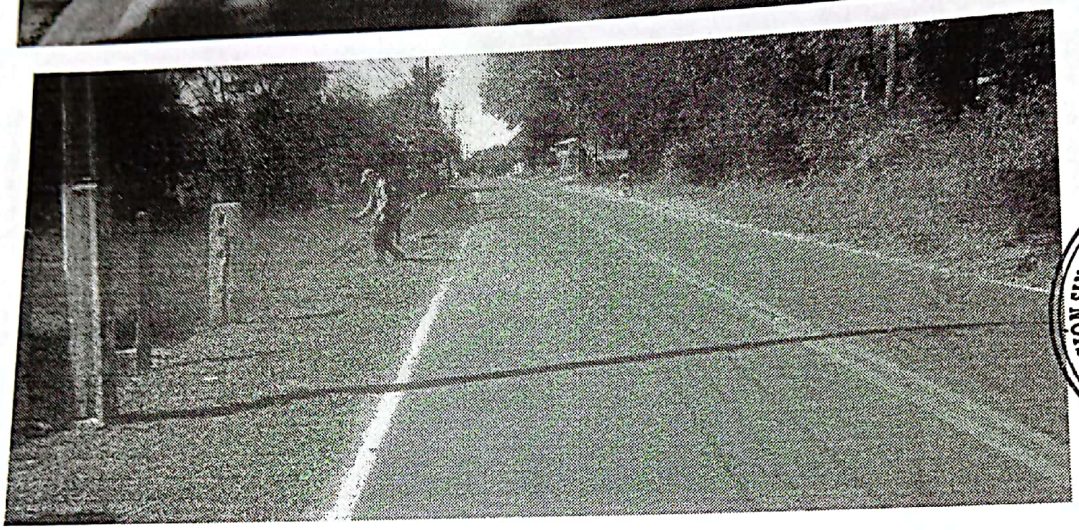

ASOCIACIÓN SIN FINES DE LUCRO DENOMINADA ASEO VIAL CHACUPÉ • RUC: 80085630-9 •

ZONA COMISARIA BARRIO SAN BLAS

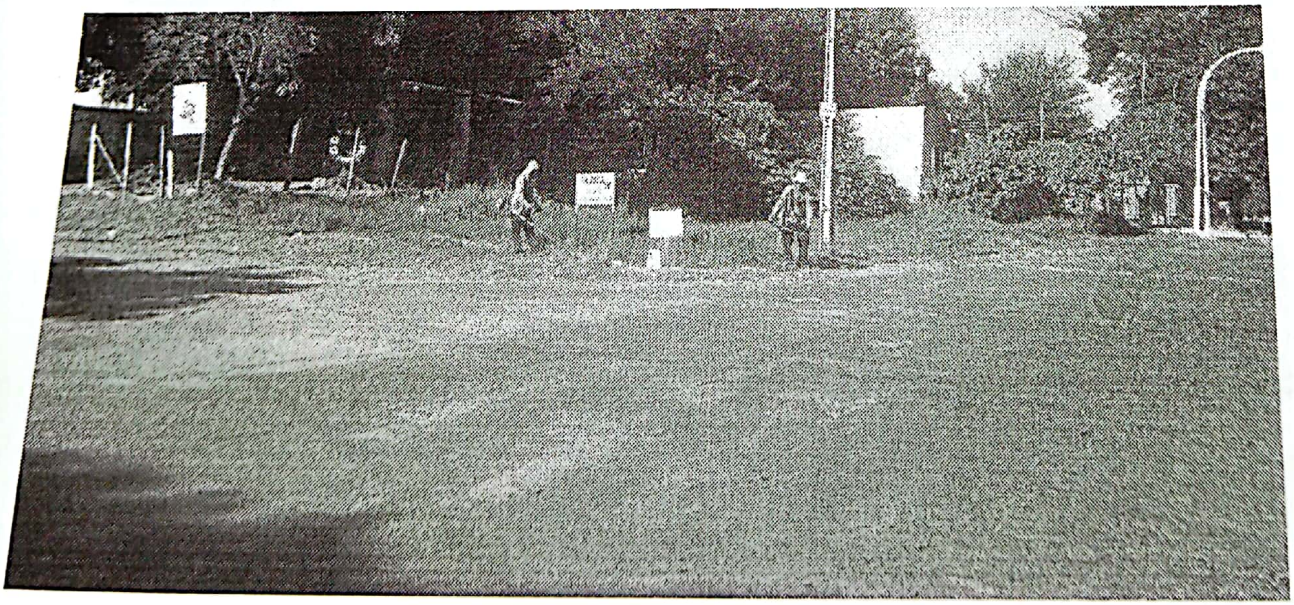

Escaneado con CamScanner

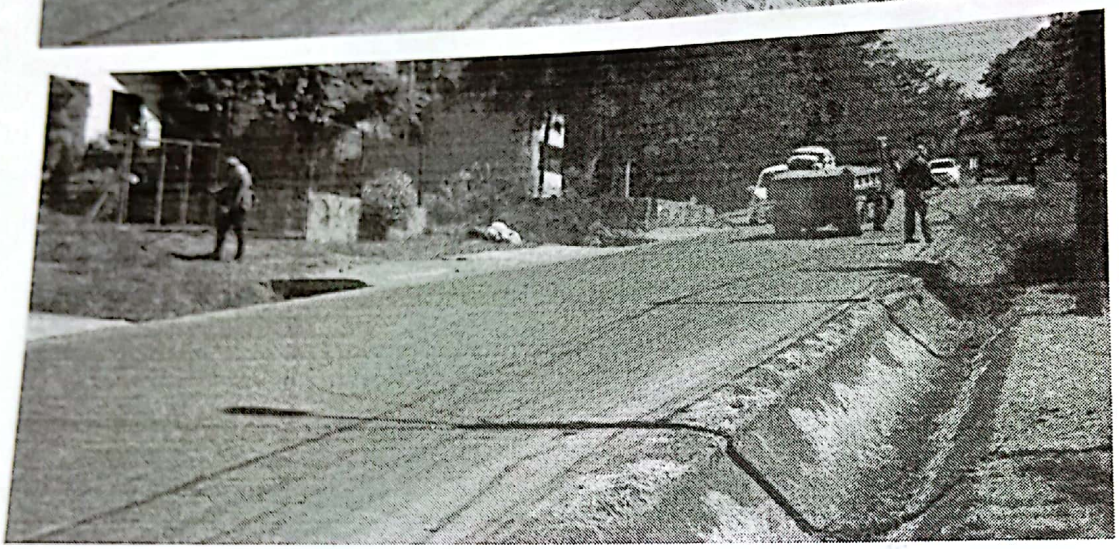

ASOCIACIÓN SIN FINES DE LUCRO DENOMINADA
ASEO VIAL
CAACUPÉ
RUC: 80085630-9

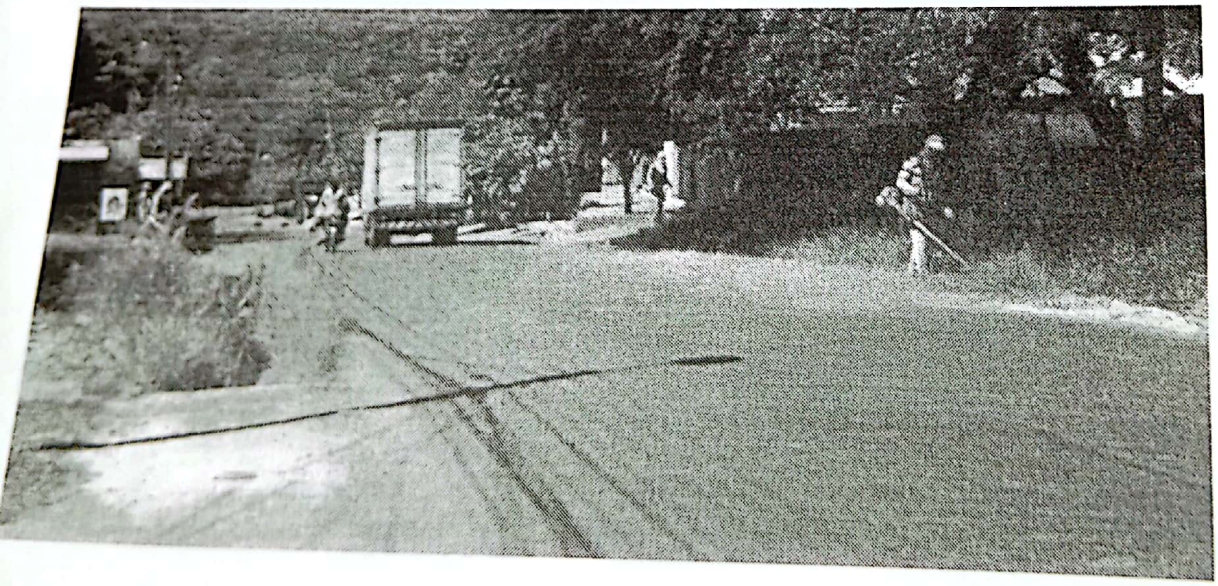

Escaneado con CamScanner

Barrio Buena vista

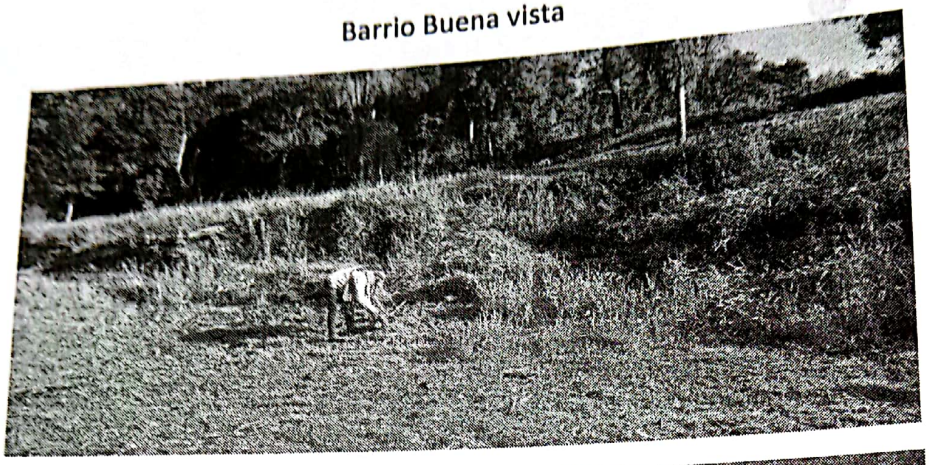

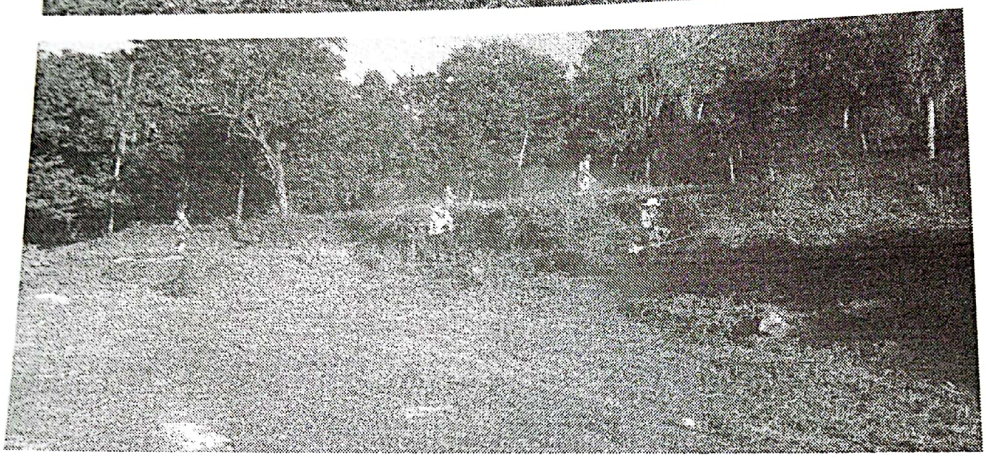

ASOCIACIÓN SIN FINES DE LUCRO DENOMINADA
ASEO VIAL CAACUPÉ
RUC: 80085630-9

Parque Lagora (Viernes y Sábado)

Escaneado con CamScanner

ASEO VIAL CHACUPÉ
ASOCIACIÓN SIN FINES DE LUCRO DENOMINADA • RUC: 8008630-6 •

Escaneado con CamScanner

MUNICIPALIDAD DE LA CIUDAD DE CAACUPÉ
P. Ayala -Bolla a/ Boquerón y Alberdi
Teléfonos: 0511 242382 - 242384
Paraguay

VISION: "Hacer de caacupe una ciudad para la gente, segura, innovadora, atractiva, cultural, sustentable: fortalecidos en la fe"

DEPARTAMENTO DE VIALIDAD

Caacupé, 03 de abril del 2023

Señor:
Lic. Diego Armando Riveros G.
Intendente Municipal
Presente

Me dirijo a Usted a usted con respecto al **contrato N° 03/2023 "SERVICIO DE LIMPIEZA VIAL EN LA CIUDAD DE CAACUPE ID 424504** y con la relación al pedido de pago en fecha 03 de abril del corriente año, con expediente **N° 11.410,** el cual presenta solicita pago por los trabajos por 5 días trabajados: lunes , martes , miércoles , viernes y Sábados por 10 horas diarias con el departamento de Vialidad.

En tal sentido, informo que la empresa del **Sr. Enrique González**, ha cumplido satisfactoriamente con los servicios realizados de acuerdo al contrato de Servicios de limpieza Vial con la Municipalidad de Caacupé. Presento detalle de los trabajos realizados por la empresa a cargo del Departamento de Vialidad:

FECHA	HORA INICIO /TERMINO	DETALLE DE TRABAJOS DE LIMPIEZA CON EL DTO DE VIALIDAD
Lunes 27/03 Martes28/03 Miercoles 29/03 Viernes 30/03 Sabado 01/04	06:00 a 16:00 hs 10 horas diarias 5 dias	Trabajos de limpieza con desmalezadora, y demás maquinarias de limpieza • Compañía Azcurra todo la zona del Azfaltado hasta Santa Maria – 2 dias • Barrio San Blas – zona comisaria • Barrio Daniel Escurra y Zona del Barrio San Blas

Detalle de trabajos realizados de servicios

- 5 días – lunes, martes . miércoles , viernes y Sabado
- 10 horas diarias
- De 06: 00 a 16:00 hs trabajadas
- 8 personales presentes

Sin otro particular más que informar, me despido. Atentamente.

.....

Gustavo Saucedo
Departamento de Vialidad
MUNICIPALIDAD DE CAACUPE

Escaneado con CamScanner