MUNICIPALIDAD DE RAÚL ARSENIO OVIEDO
INTENDENCIA MUNICIPAL
Avda. 7 de Octubre y Sinforiano Bogarin

Telefax 0528 222-871 Email: muniraul0710@hotmail.com

INFORME DE EVALUACIÓN Nº 10/22

"LICITACIÓN PÚBLICA NACIONAL N° 01/2022 " ADQUISICIÓN DE UNA MOTONIVELADORA PARA LA MUNICIPALIDAD DE RAÚL ARSENIO OVIEDO, CON ID Nº 413.811

SEÑOR:
EVER CORREA - PRESIDENTE
JUNTA MUNICIPAL – RAÚL ARSENIO OVIEDO

PRESENTE

En la Ciudad de Raúl Arsenio Oviedo, a los veintinueve días del mes de setiembre del año dos mil veintidós, siendo las 09:00 horas, se reúnen en la oficina de la Unidad Operativa de Contrataciones – UOC, los Miembros del Comité de Evaluación de Ofertas de la Municipalidad de Raúl Arsenio Oviedo, a los efectos de elevar el resultado del estudio realizado a las ofertas presentadas en el marco del procedimiento de la "**LICITACIÓN PÚBLICA NACIONAL N° 01/2022 " ADQUISICIÓN DE UNA MOTONIVELADORA PARA LA MUNICIPALIDAD DE RAÚL ARSENIO OVIEDO, CON ID Nº 413.811**"

La evaluación fue elaborada en base a lo establecido en el Art. 26 de la Ley 2051/03 de "Contrataciones Públicas", y el Art. 67, Decreto 2292/19 que Reglamenta la Ley 2051/03 de "Contrataciones Públicas" en concordancia a lo establecido en el PBC. -

APERTURA DE LAS OFERTAS

El Acto de Apertura de Sobres de las Ofertas para la "**LICITACIÓN PÚBLICA NACIONAL N° 01/2022 " ADQUISICIÓN DE UNA MOTONIVELADORA PARA LA MUNICIPALIDAD DE RAÚL ARSENIO OVIEDO, CON ID Nº 413.811**", fue realizada en fecha 23 de setiembre del 2022 a las 08:30 horas, donde se recepcionó las ofertas de las siguientes empresas:

- ✓ **CATHAY S.A. – RUC: 80067095-7**
  TOTAL, OFERTA: Gs. 1.450.000.000 (guaraníes mil cuatrocientos cincuenta millones)
- ✓ **KUROSU & CIA. S.A. – RUC: 80002592-0**
  TOTAL, OFERTA: Gs. 1.917.000.000 (guaraníes mil novecientos diecisiete millones)
- ✓ **ORO VERDE INDUSTRIA Y COMERCIO S.A. – RUC: 80056545-2**
  TOTAL, OFERTA: Gs. 1.900.000.000 (guaraníes mil novecientos millones)

En efecto, en esa fecha y hora, en la oficina de la Unidad Operativa de Contrataciones de la Municipalidad de Raúl Arsenio Oviedo y en presencia de los funcionarios asignados de esta Unidad Operativa; se procedió a dar inicio a la apertura de los sobres correspondientes a las ofertas presentadas, cuyos detalles constan en el Acta de Apertura labrada en dicha oportunidad y al cual nos remitimos.

MUNICIPALIDAD DE RAÚL ARSENIO OVIEDO • COMITÉ DE EVALUACIÓN •

MUNICIPALIDAD DE RAÚL ARSENIO OVIEDO • COMITÉ DE EVALUACIÓN •

MUNICIPALIDAD DE RAÚL ARSENIO OVIEDO
INTENDENCIA MUNICIPAL
Avda. 7 de Octubre y Sinforiano Bogarin

Telefax 0528 222-871 Email: muniraul0710@hotmail.com

Observaciones registradas en el Acta de Apertura de Sobres:

No se registraron observaciones

COPIA DE SOLICITUDES DE ACLARACIÓN DE OFERTAS Y LAS CORRESPONDIENTES RESPUESTAS DE LOS OFERENTES

Ninguna

Seguidamente el Comité Evaluador procede a la verificación de los documentos sustanciales de las ofertas recepcionadas.

VERIFICACIÓN Y ANÁLISIS DE LOS DOCUMENTOS SUSTANCIALES

	EMPRESAS	CATHAY S.A.	KUROSU & CIA. S.A.	ORO VERDE INDUSTRIA Y COMERCIO S.A.
1	**Formulario de Oferta (*) El Formulario de Ofertas y la Lista de Precios** generados automáticamente a través del SICP, deben ser completados y firmados por el oferente.	**CUMPLE** Dichas documentaciones han sido generadas electrónicamente a través del SICP, fue completado y firmado por el representante de la firma de manera correcta.	**CUMPLE** Dichas documentaciones han sido generadas electrónicamente a través del SICP, fue completado y firmado por el representante de la firma de manera correcta.	**CUMPLE** Dichas documentaciones han sido generadas electrónicamente a través del SICP, fue completado y firmado por el representante de la firma de manera correcta.
2	**Garantía de Mantenimiento de Oferta (*)** la garantía de mantenimiento de oferta debe ser extendida bajo la forma de una garantía bancaria o póliza de seguro de caución	**CUMPLE** Presenta la documentación en forma de Póliza de Seguro de caución	**CUMPLE** Presenta la documentación en forma de Póliza de Seguro de caución	**CUMPLE** Presenta la documentación en forma de Póliza de Seguro de caución
3	Fotocopia simple de los documentos que acrediten la existencia legal de la persona jurídica tales como la Escritura Pública de Constitución y protocolización de los Estatutos Sociales. Los estatutos deberán estar inscriptos en la Sección Personas Jurídicas de la Dirección General de Registros Públicos. (*)	**CUMPLE**	**CUMPLE**	**CUMPLE**
4	Fotocopia simple de los documentos que acrediten las facultades del firmante de la oferta para comprometer al oferente. Estos documentos pueden consistir en: un poder suficiente otorgado por Escritura Pública (no es necesario que esté inscripto en	**CUMPLE**	**CUMPLE**	**CUMPLE**

MUNICIPALIDAD DE RAUL ARSENIO OVIEDO • COMITÉ DE EVALUACIÓN •

MUNICIPALIDAD DE RAUL ARSENIO OVIEDO • COMITÉ DE EVALUACIÓN •

	el Registro de Poderes); o los documentos societarios que justifiquen la representación del firmante, tales como las actas de asamblea y de directorio en el caso de las sociedades anónimas. (*)			

Mediante una verificación minuciosa de las ofertas el Comité Evaluador constata que la oferta presentada por la empresa CATHAY S.A. en su Póliza de Seguro, el capital asegurado de la oferta no cubre los 5% solicitados en el Pliego de Bases y Condiciones por lo tanto NO CUMPLE satisfactoriamente con la presentación del documento considerado sustancial por la Ley 2051/03 de Contrataciones Públicas y Decretos Reglamentarios.

Por lo tanto, este Comité procede a rechazar la oferta por no reunir las condiciones en la presentación del documento de carácter sustancial conforme lo establece la Ley. –

Seguidamente se procede a evaluar las ofertas que cumplen con la presentación de los documentos sustanciales.

SE PROCEDE A LA EVALUACIÓN DE LA OFERTA EN BASE A LOS SIGUIENTES CRITERIOS:

1- Se analizará la capacidad legal de la empresa para contratar
2- Se procederá a ordenar las ofertas y aplicar la corrección aritmética en caso de ser necesario.
3- Se verificará el Certificado de Origen Nacional de las empresas (se aplicará el margen si corresponde)
4- Se aplicará el margen de preferencia local.
5- Se ordenará las ofertas y se elegirá la oferta de menor precio para ser analizado en base a los demás requisitos y solamente si este no cumple con algún requerimiento de la Convocante se pasará a analizar las demás ofertas.

CAPACIDAD LEGAL

Los oferentes deberán declarar que no se encuentran comprendidos en las limitaciones y/o prohibiciones para contratar con el Estado, contempladas en el artículo 40 de la Ley 2051/03

El Comité Evaluador de Ofertas ha recurrido al sistema Integrado de Administración de Recursos Humanos (SINARH), donde se consta que los representantes legales de las empresas participantes del llamado de referencia, no figura en la base de datos del SINARH. De esta manera se menciona que los mismos no poseen impedimentos para ejecutar el contrato.

Verificación de los datos de los proveedores para saber si los mismos aparecen como funcionario público:

MUNICIPALIDAD DE RAUL ARSENIO OVIEDO • COMITE DE EVALUACION •

ORDEN	EMPRESA	RUC Nº	RESULTADO
1	ORO VERDE INDUSTRIA Y COMERCIO S.A.	80056545-2	El **Sr. Leonel Antonio Vogel NO** aparece registrada como funcionario público dentro de la base de datos de la SFP.
2	KUROSU & CIA. S.A.	80002592-0	El **Sr. Antonio Maciel Rotela NO** aparece registrada como funcionario público dentro de la base de datos de la SFP

- En relación al Registro de Inhabilidades en el SICP de la DNCP:

ORDEN	EMPRESA	RUC Nº	RESULTADO
1	ORO VERDE INDUSTRIA Y COMERCIO S.A.	80056545-2	No se registra inhabilidades de la fecha de la apertura de ofertas a la fecha.
2	KUROSU & CIA. S.A.	80002592-0	No se registra inhabilidades de la fecha de la apertura de ofertas a la fecha.

ANÁLISIS DE PRECIOS OFERTADOS

Durante la evaluación de ofertas, luego de haber realizado la corrección de errores aritméticos y de ordenar las ofertas presentadas de menor a mayor, el Comité de Evaluación procederá a solicitar a los oferentes una explicación detallada de la composición del precio ofertado de cada item, rubro o partida adjudicable, conforme a los siguientes parámetros:

1. En contrataciones en general: cuando la diferencia cuando la diferencia entre el precio ofertado y el precio referencial sea superior al 25% para ofertas por debajo del precio referencial y del 15% para ofertas que se encuentren por encima del referencial establecido por la convocante y difundido con el llamado a contratación.

Si el oferente no respondiese la solicitud, o la respuesta no sea suficiente para justificar el precio ofertado del bien, el precio será declarado inaceptable y la oferta rechazada.
El análisis de los precios, con esa metodología, será aplicado a cada item, rubro o partida que componga la oferta y en cada caso deberá ser debidamente fundada la decisión adoptada por la Convocante en el ejercicio de su facultad discrecional.

Sobre este punto se deja constancia que ninguna de las empresas supera el margen sobre el precio referencial conforme a la presente normativa.

CERTIFICADO DE PRODUCTO Y EMPLEO NACIONAL – CPS

A los efectos de acogerse al beneficio de la aplicación del margen de preferencia, el oferente deberá contar con el Certificado de Producto y Empleo Nacional (CPEN). El certificado debe ser emitido como máximo a la fecha y hora tope de la apertura de ofertas.

MUNICIPALIDAD DE RAUL ARSENIO OVIEDO • COMITÉ DE EVALUACIÓN •

MUNICIPALIDAD DE RAUL ARSENIO OVIEDO • COMITÉ DE EVALUACIÓN •

MUNICIPALIDAD DE RAÚL ARSENIO OVIEDO
INTENDENCIA MUNICIPAL
Avda. 7 de Octubre y Sinforiano Bogarin
Telefax 0528 222-871 Email: muniraul0710@hotmail.com

Al respecto este Comité menciona que ninguna de las ofertas cuenta con Certificado de Origen Nacional, por lo tanto, se procedió a realizar la aplicación del presente criterio.

MARGEN DE PREFERENCIA LOCAL

Para contrataciones realizadas por Unidades Operativas que se encuentren conformadas dentro de un municipio o departamento se deberá considerar que, si la oferta evaluada como las más baja pertenece a una firma o empresa domiciliada fuera del territorio departamental de la convocante, ésta será comparada con la oferta más baja de la firma o empresa domiciliada dentro del territorio de la convocante, agregándole al precio total de la oferta propuesta por la primera una suma del diez por ciento (10%) del precio. Si en dicha comparación adicional la oferta de la firma o empresa domiciliada dentro del territorio departamental de la convocante resultare ser la más baja, se la seleccionará para la adjudicación; en caso contrario se seleccionará la oferta de servicios de la firma o empresa domiciliada fuera del territorio departamental de la convocante. En el caso de que el oferente sea de la zona y además cuente con margen de preferencia, se le aplicará únicamente el margen de este último. Las convocantes deberán acogerse a las condiciones específicas para la aplicación del Margen de Preferencia Local establecidas en la reglamentación emitida por la DNCP.

Acto seguido, de acuerdo a la revisión de las ofertas presentadas, se procederá al análisis en el siguiente orden: primero aquella oferta más baja, la que será analizada en detalle para verificar su cumplimiento con otros requisitos, especificaciones técnicas, capacidad financiera, experiencia, capacidad legal, para cumplir el contrato, etc. Si la primera oferta cumple sustancialmente con todos estos requisitos será declarada como la oferta evaluada como la más baja y propuesta para la adjudicación, pero si la misma no cumple con los requerimientos solicitados, se evalúa la siguiente oferta y así sucesivamente. –

ORO VERDE INDUSTRIA Y COMERCIO S.A.

ÍTEM	DESCRIPCIÓN DEL BIEN	U.M.	CANT.	MARCA	PROCEDENCIA	PRECIO UNITARIO	PRECIO TOTAL
1	Motoniveladora	Unidad	1	NEW HOLLAND	BRASIL	1.900.000.000	1.900.000.000
							1.900.000.000

KUROSU & CIA. S.A.

ÍTEM	DESCRIPCIÓN DEL BIEN	U.M.	CANT.	MARCA	PROCEDENCIA	PRECIO UNITARIO	PRECIO TOTAL
1	Motoniveladora	Unidad	1	JOHN DEERE	BRASIL	1.917.000.000	1.917.000.000
							1.917.000.000

MUNICIPALIDAD DE RAÚL ARSENIO OVIEDO · COMITÉ DE EVALUACIÓN

MUNICIPALIDAD DE RAÚL ARSENIO OVIEDO · COMITÉ DE EVALUACIÓN

MUNICIPALIDAD DE RAÚL ARSENIO OVIEDO
INTENDENCIA MUNICIPAL
Avda. 7 de Octubre y Sinforiano Bogarin

Telefax 0528 222-871 Email: muniraul0710@hotmail.com

VERIFICACIÓN DE LOS DEMÁS REQUISITOS ESTABLECIDOS EN EL PBC

EMPRESA	ORO VERDE INDUSTRIA Y COMERCIO S.A.
Certificado de Cumplimiento de Seguro Social **(**)**	**CUMPLE**
Certificado de Producto y Empleo Nacional, emitido por el MIC, en caso de contar **(**)**	**NO APLICA**
Fotocopia simple de la patente municipal del oferente	**CUMPLE**
Declaración Jurada de Miembros, de conformidad con el formulario estándar – Sección Formularios **(**)**	**CUMPLE**
Certificado de Cumplimiento Tributario **(**)**	**CUMPLE**
Patente Comercial del municipio donde está asentado el establecimiento principal del oferente **(**)**	**CUMPLE**
Constancia de Inscripción en el Registro Único de Contribuyentes y fotocopia simple de los documentos de identidad de los representantes o apoderados de la sociedad.	**CUMPLE**
Autorización del Fabricante	**CUMPLE**
Balance General de los años (2020 – 2021) Ratios de Liquidez, Endeudamiento y Rentabilidad; para contribuyentes de IRACIS	**CUMPLE**
Declaración Jurada para suministrar el bien en tiempo y forma conforme a lo solicitado en las Especificaciones Técnicas	**CUMPLE**
Copia de facturaciones y/o recepciones finales que avalen la experiencia requerida 2017 – 2018 – 2019 – 2020 – 2021	**CUMPLE**

CAPACIDAD FINANCIERA

Con el objetivo de calificar la situación financiera del oferente, se considerarán los siguientes índices:

Requisitos: a. para contribuyentes de IRACIS. Deberán cumplir con el siguiente parámetro:	**ORO VERDE INDUSTRIA Y COMERCIO S.A.**
Ratios de Liquidez: Activo corriente / Pasivo Corriente: Deberá ser igual o mayor que 1, en promedio de los últimos años 2019 – 2020	**CUMPLE**
Endeudamiento: Pasivo Total / Activo Total igual o menor a 0,80, en promedio a los últimos años 2019 – 2020	**CUMPLE**
Rentabilidad: porcentaje de utilidad después del impuesto o perdida con respecto al Capital. El promedio en los últimos años 2019 – 2020, no deberá ser negativo.	**CUMPLE**

La empresa ORO VERDE INDUSTRIA Y COMERCIO S.A. CUMPLE satisfactoriamente con la Capacidad Financiera requerida

EXPERIENCIA REQUERIDA

Requisitos: Con el objetivo de calificar la experiencia del oferente, se considerarán los siguientes índices:	**ORO VERDE INDUSTRIA Y COMERCIO S.A.**
Demostrar la experiencia en PROVISIÓN DE MAQUINARIAS PESADAS con facturaciones de venta y/o recepciones finales por un monto equivalente al	**CUMPLE**

MUNICIPALIDAD DE RAUL A. OVIEDO • COMITÉ DE EVALUACIÓN •

MUNICIPALIDAD DE RAUL A. OVIEDO • COMITÉ DE EVALUACIÓN •

MUNICIPALIDAD DE RAÚL ARSENIO OVIEDO
INTENDENCIA MUNICIPAL
Avda. 7 de Octubre y Sinforiano Bogarin

Telefax 0528 222-871 Email: muniraul0710@hotmail.com

[50] % como mínimo del monto total ofertado en la presente licitación, de los: [5] años 2017 – 2018 – 2019 – 2020 – 2021.	

La empresa ORO VERDE INDUSTRIA Y COMERCIO S.A. CUMPLE suficientemente con la Experiencia Requerida

CAPACIDAD TÉCNICA

Requisitos: El oferente deberá proporcionar evidencia documentada que demuestre su cumplimiento con los siguientes requisitos de capacidad técnica:	**ORO VERDE INDUSTRIA Y COMERCIO S.A.**
Declaración Jurada para suministrar el bien en tiempo y forma conforme a lo solicitado en las Especificaciones Técnica	**CUMPLE**

La empresa ORO VERDE INDUSTRIA Y COMERCIO S.A. CUMPLE con la Capacidad Técnica

ANÁLISIS DE CUMPLIMIENTO DE LAS ESPECIFICACIONES TÉCNICAS

DESCRIPCIÓN	**ESPECIFICACIONES TÉCNICAS SOLICITADAS EN EL PBC**	**ORO VERDE INDUSTRIA Y COMERCIO S.A.**	**CUMPLE/ NO CUMPLE**
Marca:	**ESPECIFICAR**	**NEW HOLLAND**	**CUMPLE**
Modelo:	**ESPECIFICAR**	**RG170B**	**CUMPLE**
Año de fabricación	2021 en adelante	2022	**CUMPLE**
Motor	6,8L Electrónico, turboalimentado, Tier-2, ...como máximo con potencias variables: Baja 150 HP, Media 180 HP, Alta 185 HP ...como mínimo	Turboalimentado, Tier-III, con potencias variables: 178 a 205 HP en Bajas velocidades y 193 a 220 HP en Velocidades Altas	**NO CUMPLE**
Combustible	Diesel	Diesel	**CUMPLE**
Número de Cilindros	6	6	**CUMPLE**
Cilindrada:	6,8 Lts ...como máximo	6,7 Lts.	**CUMPLE**
Torque	831 Nm ...como mínimo	No Menciona	**NO CUMPLE**
Sistema de Arranque	Arranque eléctrico directo de 24 volt., de 130 AMP. Bujías incandescentes para arranque en frío.	Arranque eléctrico directo de 24 volt., de **90 AMP.** Bujías incandescentes para arranque en frío.	**NO CUMPLE**
Peso operativo básico	22.680 kg ...como máximo	17.396 kg	**CUMPLE**
Ripper Trasero y Escarificador	3 dientes, (Escarificador máxima 9) con enganche para barra de tiro...como mínimo	5 dientes	**CUMPLE**
Número de Cambios:	8 adelante y 8 atrás.	6 adelante y 3 atrás	**NO CUMPLE**
Caudal Hidráulico:	Bomba de Pistón de Centro Cerrado; 212 litros por minuto ...como mínimo	Bomba de Pistones o Engranajes con Flujo variable de 186 Lts/min a 2.200 rpm	**NO CUMPLE**
Vertedera o Lámina:	Largo: 3.660 mm ...como mínimo Ancho: 610 mm ...como mínimo Espesor: 22 mm ...como mínimo * Ángulo máximo para taludes a ambos lados:	Largo: 3.962 mm Ancho: 671 mm Espesor: 22 mm * Ángulo de ataque máximo: 90°	**NO CUMPLE**

MUNICIPALIDAD DE RAUL ARSENIO OVIEDO – COMITÉ DE EVALUACIÓN

MUNICIPALIDAD DE RAUL ARSENIO OVIEDO – COMITÉ DE EVALUACIÓN

MUNICIPALIDAD DE RAÚL ARSENIO OVIEDO
INTENDENCIA MUNICIPAL
Avda. 7 de Octubre y Sinforiano Bogarin

Telefax 0528 222-871 Email: muniraul0710@hotmail.com

	90º (desde la horizontal). * Levantamiento máximo sobre el suelo: 490 mm * Alcance para bernas, desde las ruedas exteriores: A la derecha, 2.083 mm ...como mínimo A la izquierda, 2.083 mm ...como mínimo * Movimientos de rotación del círculo: 360º * Desplazador lateral hidráulico: 683 mm (derecha) 683 mm (izquierda) * Ángulo de inclinación hidráulico de la hoja: 42º adelante. 5º atrás. * Profundidad máxima de corte: 740 mm * Desplazamiento Lateral de Tornamesa: 787 mm ...como mínimo	* Levantamiento máximo sobre el suelo: 445,5 mm * Alcance para bernas, desde las ruedas exteriores: A la derecha, 2.083 mm A la izquierda, 2.083 mm * Movimientos de rotación del círculo: 360º * Deslizamiento de la Vertedera: 686 mm * Profundidad máxima de corte: 787 mm * Desplazamiento Lateral de Tornamesa: 711,2 mm	
Estación del Operador	Cabina Tip ROPS, Cerrada con aire acondicionado y calefacción.	Cabina Tip ROPS, Cerrada con aire acondicionado y calefacción.	**CUMPLE**
Sistema de monitoreo	Electrónico con visor en la cabina con diagnóstico de fallas.	Electrónico con visor en la cabina con diagnóstico de fallas.	**CUMPLE**
Transmisión:	De mando directo con cambios modulados sobre la marcha, cambios basados en eventos (EBS), pedal de avance lento, depósito independiente de transmisión con filtrado separado y sistema de enfriamiento con bomba de engranajes de 117 L/min	Cambio de Marchas, automático sin Pedal modulador...	**NO CUMPLE**
Dirección:	Totalmente hidráulica, con doble cilindro y bomba dosificadora manual. Radio de giro 7,21 mts. (desde la huella exterior de las ruedas delanteras, usando la dirección de las ruedas y la articulación) Alcance de giro: 50º a cada lado Ángulo de articulación: 22º a cada lado	Totalmente Hidráulica hidrostática con cilindro de doble efecto	**CUMPLE**
Frenos:	De servicio: Accionado hidráulico De estacionamiento y emergencia: Accionado por Resorte con liberación hidráulica	Presenta	**CUMPLE**

MUNICIPALIDAD DE RAUL ARSENIO OVIEDO • COMITÉ DE EVALUACIÓN •

MUNICIPALIDAD DE RAUL ARSENIO OVIEDO • COMITÉ DE EVALUACIÓN •

MUNICIPALIDAD DE RAÚL ARSENIO OVIEDO
INTENDENCIA MUNICIPAL
Avda. 7 de Octubre y Sinforiano Bogarin

Telefax 0528 222-871 Email: muniraul0710@hotmail.com

Neumáticos:	17.5 R25	17.5 R25	**CUMPLE**
Inclinación de las Ruedas	De accionamiento totalmente hidráulico ángulo de giro a cada lado 20°, y ángulo de oscilación: 32° a cada lado	De accionamiento totalmente hidráulico	**CUMPLE**
Manuales en español	Un manual de Operación y Mantenimiento Un manual de Repuestos	Un manual de Operación y Mantenimiento Un manual de Repuestos	**CUMPLE**
Capacitación	La oferta debe incluir un Programa de Adiestramiento para operadores, más Equipos de Protección (Casco, guantes, zapatón de cuero con punta de acero, mameluco de trabajo de tela tipo ripstop con cintas reflectivas) ...como mínimo	La oferta debe incluir un Programa de Adiestramiento para operadores, más Equipos de Protección (Casco, guantes, zapatón de cuero con punta de acero, mameluco de trabajo de tela tipo ripstop con cintas reflectivas)	**CUMPLE**
Monitoreamiento Satelital	Sin costo para la contratante por 5 años ...como mínimo (Este servicio de información deberá ser propio del equipo y deberá proveer la siguiente información básica: - Ubicación geográfica actual y sistema marcación de límites de áreas para trabajo. - Horas Motor, y temperaturas de funcionamiento - Avisos de Mantenimiento y Alertas para Diagnostico - Información sobre consumo de combustible - Temperaturas máxima del refrigerante y del aceite hidráulico	Sin costo para la contratante por 5 años ...como mínimo Este servicio de información provee la siguiente información básica: - Ubicación geográfica actual y sistema marcación de límites de áreas para trabajo. - Horas Motor, y temperaturas de funcionamiento - Avisos de Mantenimiento y Alertas para Diagnostico - Información sobre consumo de combustible - Temperaturas máxima del refrigerante y del aceite hidráulico	**la Información: CUMPLE** **El Servicio de Información debe ser propio del equipo (NO CUMPLE)**

MUNICIPALIDAD DE RAUL ARSENIO OVIEDO • COMITÉ DE EVALUACIÓN •

MUNICIPALIDAD DE RAUL ARSENIO OVIEDO • COMITÉ DE EVALUACIÓN •

MUNICIPALIDAD DE RAÚL ARSENIO OVIEDO
INTENDENCIA MUNICIPAL
Avda. 7 de Octubre y Sinforiano Bogarin
Telefax 0528 222-871 Email: muniraul0710@hotmail.com

Mantenimiento	**1.500** horas de Mantenimiento sin costo para la Contratante ...como mínimo Incluyendo Mano de Obra, Traslado e insumos (aditivos diésel, Lubricantes, Grasas, filtros). Se Solicita Resultados de Análisis de aceite en Laboratorio Propio del Oferente por cada mantenimiento Todos los materiales, Repuestos e insumos deben ser de la misma marca de la máquina ofertada, bajo Declaración Jurada.	**1.500** horas de Mantenimiento sin costo para la Contratante como mínimo Incluyendo Mano de Obra, Traslado e insumos (aditivos diésel, Lubricantes, Grasas, filtros). Resultados de Análisis de aceite en Laboratorio. Todos los materiales, Repuestos e insumos deben ser de la misma marca de la máquina ofertada	**CUMPLE** **LABORATORIO PROPIO:** **NO CUMPLE**
Garantía	3 años o 3.000 horas ...como mínimo	3 años o 3.000 horas	**CUMPLE**
Otros Requerimientos:	La Escritura, Chapa, Cédula Verde correrán por cuenta del Oferente adjudicado.	Presenta	**CUMPLE**
	LOGO MUNICIPAL (Uso Oficial exclusivo) en lugares visibles pegados por la Máquina.	Presenta	**CUMPLE**
	Declaración Jurada de proveer todos los materiales, Repuestos e insumos de la misma marca de la máquina ofertada.	Presenta	**CUMPLE**
	Declaración Jurada de contar con Taller Propio totalmente equipado a una distancia de 150 Km como máximo de la Municipalidad.	Presenta	**CUMPLE**
	Póliza de Seguro de la Motoniveladora contra Todo Riesgo por un año como mínimo.	No menciona	**NO CUMPLE**

Según las verificaciones realizadas a las Especificaciones Técnicas presentada por la firma ORO VERDE INDUSTRIA Y COMERCIO S.A., NO CUMPLE, de acuerdo con lo requerido en el Pliego de Bases y Condiciones, por lo tanto, el Comité Evaluador recomienda rechazar la oferta por no cumplir con la totalidad de los requisitos solicitados en el PBC.

Acto seguido, se procede a verificar la oferta presentada por la empresa KUROSU & CIA. S.A.

EMPRESA	**KUROSU & CIA. S.A.**
Certificado de Cumplimiento de Seguro Social **(**)**	**CUMPLE**
Certificado de Producto y Empleo Nacional, emitido por el MIC, en caso de contar **(**)**	**NO APLICA**
Fotocopia simple de la patente municipal del oferente	**CUMPLE**

MUNICIPALIDAD DE RAUL ARSENIO OVIEDO • COMITÉ DE EVALUACIÓN •

MUNICIPALIDAD DE RAUL ARSENIO OVIEDO • COMITÉ DE EVALUACIÓN •

MUNICIPALIDAD DE RAÚL ARSENIO OVIEDO
INTENDENCIA MUNICIPAL
Avda. 7 de Octubre y Sinforiano Bogarin

Telefax 0528 222-871 Email: muniraul0710@hotmail.com

Declaración Jurada de Miembros, de conformidad con el formulario estándar – Sección Formularios (**)	**CUMPLE**
Certificado de Cumplimiento Tributario (**)	**CUMPLE**
Patente Comercial del municipio donde está asentado el establecimiento principal del oferente (**)	**CUMPLE**
Constancia de Inscripción en el Registro Único de Contribuyentes y fotocopia simple de los documentos de identidad de los representantes o apoderados de la sociedad.	**CUMPLE**
Autorización del Fabricante	**CUMPLE**
Balance General de los años (2020 – 2021) Ratios de Liquidez, Endeudamiento y Rentabilidad; para contribuyentes de IRACIS	**CUMPLE**
Declaración Jurada para suministrar el bien en tiempo y forma conforme a lo solicitado en las Especificaciones Técnicas	**CUMPLE**
Copia de facturaciones y/o recepciones finales que avalen la experiencia requerida 2017 – 2018 – 2019 – 2020 – 2021	**CUMPLE**

CAPACIDAD FINANCIERA

Con el objetivo de calificar la situación financiera del oferente, se considerarán los siguientes índices:

Requisitos: a. para contribuyentes de IRACIS. Deberán cumplir con el siguiente parámetro:	**KUROSU & CIA. S.A.**
Ratios de Liquidez: Activo corriente / Pasivo Corriente: Deberá ser igual o mayor que 1, en promedio de los últimos años 2019 – 2020	**CUMPLE**
Endeudamiento: Pasivo Total / Activo Total igual o menor a 0,80, en promedio a los últimos años 2019 – 2020	**CUMPLE**
Rentabilidad: porcentaje de utilidad después del impuesto o perdida con respecto al Capital. El promedio en los últimos años 2019 – 2020, no deberá ser negativo.	**CUMPLE**

La empresa KUROSU & CIA. S.A. CUMPLE satisfactoriamente con la Capacidad Financiera requerida.

EXPERIENCIA REQUERIDA

Requisitos: Con el objetivo de calificar la experiencia del oferente, se considerarán los siguientes índices:	**KUROSU & CIA. S.A.**
Demostrar la experiencia en PROVISIÓN DE MAQUINARIAS PESADAS con facturaciones de venta y/o recepciones finales por un monto equivalente al [50] % como mínimo del monto total ofertado en la presente licitación, de los: [5] años 2017 – 2018 – 2019 – 2020 – 2021.	**CUMPLE**

La empresa KUROSU & CIA. S.A. CUMPLE suficientemente con la Experiencia Requerida

CAPACIDAD TÉCNICA

Requisitos: El oferente deberá proporcionar evidencia documentada que demuestre su cumplimiento con los siguientes requisitos de capacidad técnica:	**KUROSU & CIA. S.A.**
Declaración Jurada para suministrar el bien en tiempo y forma conforme a lo solicitado en las Especificaciones Técnica	**CUMPLE**

MUNICIPALIDAD DE RAUL ARSENIO OVIEDO • COMITÉ DE EVALUACIÓN •

MUNICIPALIDAD DE RAUL ARSENIO OVIEDO • COMITÉ DE EVALUACIÓN •

MUNICIPALIDAD DE RAÚL ARSENIO OVIEDO
INTENDENCIA MUNICIPAL
Avda. 7 de Octubre y Sinforiano Bogarin

Telefax 0528 222-871 Email: muniraul0710@hotmail.com

La empresa KUROSU & CIA. S.A. CUMPLE con la Capacidad Técnica

ANÁLISIS DE CUMPLIMIENTO DE LAS ESPECIFICACIONES TÉCNICAS

DESCRIPCIÓN	ESPECIFICACIONES TÉCNICAS SOLICITADAS EN EL PBC	KUROSU & CIA. S.A.	CUMPLE/ NO CUMPLE
Marca:	**ESPECIFICAR**	**John Deere**	**CUMPLE**
Modelo:	**ESPECIFICAR**	**620G**	**CUMPLE**
Año de fabricación	2021 en adelante	2022	**CUMPLE**
Motor	6,8L Electrónico, turboalimentado, Tier-2, ...como máximo con potencias variables: Baja 150 HP, Media 180 HP, Alta 185 HP ...como mínimo	6,8L Electrónico, turboalimentado, Tier-2, con potencias variables: Baja 150 HP, Media 180 HP, Alta 185 HP	**CUMPLE**
Combustible	Diesel	Diesel	**CUMPLE**
Número de Cilindros	6	6	**CUMPLE**
Cilindrada:	6,8 lts ...como máximo	6,8 lts	**CUMPLE**
Torque	831 Nm ...como mínimo	831 Nm	**CUMPLE**
Sistema de Arranque	Arranque eléctrico directo de 24 volt., de 130 AMP. Bujías incandescentes para arranque en frío.	Arranque eléctrico directo de 24 volt., de 130 AMP. Bujías incandescentes para arranque en frío.	**CUMPLE**
Peso operativo básico	22.680 kg ...como máximo	22.680 kg	**CUMPLE**
Ripper Trasero y Escarificador	3 dientes, (Escarificador máxima 9) con enganche para barra de tiro...como mínimo	3 dientes, (Escarificador máxima 9) con enganche para barra de tiro	**CUMPLE**
Número de Cambios:	8 adelante y 8 atrás.	8 adelante y 8 atrás.	**CUMPLE**
Caudal Hidráulico:	Bomba de Pistón de Centro Cerrado; 212 litros por minuto ...como mínimo	Bomba de Pistón de Centro Cerrado; 212 litros por minuto	**CUMPLE**
Vertedera o Lámina:	Largo: 3.660 mm ...como mínimo Ancho: 610 mm ...como mínimo Espesor: 22 mm ...como mínimo * Ángulo máximo para taludes a ambos lados: 90º (desde la horizontal). * Levantamiento máximo sobre el suelo: 490 mm * Alcance para bernas, desde las ruedas exteriores: A la derecha, 2.083 mm ...como mínimo A la izquierda, 2.083 mm ...como mínimo * Movimientos de rotación del círculo: 360º * Desplazador lateral hidráulico:	Largo: 3.660 mm Ancho: 610 mm Espesor: 22 mm * Ángulo máximo para taludes a ambos lados: 90º (desde la horizontal). * Levantamiento máximo sobre el suelo: 490 mm * Alcance para bernas, desde las ruedas exteriores: A la derecha, 2.083 mm A la izquierda, 2.083 mm * Movimientos de rotación del círculo: 360º * Desplazador lateral hidráulico:	**CUMPLE**

MUNICIPALIDAD DE RAUL ARSENIO OVIEDO • COMITÉ DE EVALUACIÓN •

MUNICIPALIDAD DE RAUL ARSENIO OVIEDO • COMITÉ DE EVALUACIÓN •

MUNICIPALIDAD DE RAÚL ARSENIO OVIEDO
INTENDENCIA MUNICIPAL
Avda. 7 de Octubre y Sinforiano Bogarin

Telefax 0528 222-871 Email: muniraul0710@hotmail.com

	683 mm (derecha) 683 mm (izquierda) * Ángulo de inclinación hidráulico de la hoja: 42º adelante. 5º atrás. * Profundidad máxima de corte: 740 mm * Desplazamiento Lateral de Tornamesa: 787 mm ...como mínimo	683 mm (derecha) 683 mm (izquierda) * Ángulo de inclinación hidráulico de la hoja: 42º adelante. 5º atrás. * Profundidad máxima de corte: 740 mm * Desplazamiento Lateral de Tornamesa: 787 mm	
Estación del Operador	Cabina Tip ROPS, Cerrada con aire acondicionado y calefacción.	Cabina Tip ROPS, Cerrada con aire acondicionado y calefacción.	**CUMPLE**
Sistema de monitoreo	Electrónico con visor en la cabina con diagnóstico de fallas.	Electrónico con visor en la cabina con diagnóstico de fallas.	**CUMPLE**
Transmisión:	De mando directo con cambios modulados sobre la marcha, cambios basados en eventos (EBS), pedal de avance lento, depósito independiente de transmisión con filtrado separado y sistema de enfriamiento con bomba de engranajes de 117 L/min	De mando directo con cambios modulados sobre la marcha, cambios basados en eventos (EBS), pedal de avance lento, depósito independiente de transmisión con filtrado separado y sistema de enfriamiento con bomba de engranajes de 117 L/min	**CUMPLE**
Dirección:	Totalmente hidráulica, con doble cilindro y bomba dosificadora manual. Radio de giro 7,21 mts. (desde la huella exterior de las ruedas delanteras, usando la dirección de las ruedas y la articulación) Alcance de giro: 50º a cada lado Ángulo de articulación: 22º a cada lado	Totalmente hidráulica, con doble cilindro y bomba dosificadora manual. Radio de giro 7,21 mts. (desde la huella exterior de las ruedas delanteras, usando la dirección de las ruedas y la articulación) Alcance de giro: 50º a cada lado; Ángulo de articulación: 22º a cada lado	**CUMPLE**
Frenos:	De servicio: Accionado hidráulico De estacionamiento y emergencia: Accionado por Resorte con liberación hidráulica	De servicio: Accionado hidráulico De estacionamiento y emergencia: Accionado por Resorte con liberación hidráulica	**CUMPLE**
Neumáticos:	17.5 R25	17.5 R25	**CUMPLE**
Inclinación de las Ruedas	De accionamiento totalmente hidráulico ángulo de giro a cada lado 20°, y ángulo de oscilación: 32° a cada lado	De accionamiento totalmente hidráulico ángulo de giro a cada lado 20°, y ángulo de oscilación: 32° a cada lado	**CUMPLE**

MUNICIPALIDAD DE RAUL ARSENIO OVIEDO • COMITÉ DE EVALUACIÓN •

MUNICIPALIDAD DE RAUL ARSENIO OVIEDO • COMITÉ DE EVALUACIÓN •

MUNICIPALIDAD DE RAÚL ARSENIO OVIEDO
INTENDENCIA MUNICIPAL
Avda. 7 de Octubre y Sinforiano Bogarin

Telefax 0528 222-871 Email: muniraul0710@hotmail.com

Manuales en español	Un manual de Operación y Mantenimiento Un manual de Repuestos	Un manual de Operación y Mantenimiento Un manual de Repuestos	**CUMPLE**
Capacitación	La oferta debe incluir un Programa de Adiestramiento para operadores, más Equipos de Protección (Casco, guantes, zapatón de cuero con punta de acero, mameluco de trabajo de tela tipo ripstop con cintas reflectivas) ...como mínimo	La oferta debe incluir un Programa de Adiestramiento para operadores, más Equipos de Protección (Casco, guantes, zapatón de cuero con punta de acero, mameluco de trabajo de tela tipo ripstop con cintas reflectivas)	**CUMPLE**
Monitoreamiento Satelital	Sin costo para la contratante por 5 años ...como mínimo (Este servicio de información deberá ser propio del equipo y deberá proveer la siguiente información básica: - Ubicación geográfica actual y sistema marcación de límites de áreas para trabajo. - Horas Motor, y temperaturas de funcionamiento - Avisos de Mantenimiento y Alertas para Diagnostico - Información sobre consumo de combustible - Temperaturas máxima del refrigerante y del aceite hidráulico	Sin costo para la contratante por 5 años (Este servicio de información deberá ser propio del equipo y deberá proveer la siguiente información básica: Ubicación geográfica actual y sistema marcación de límites de áreas para trabajo. - Horas Motor, y temperaturas de funcionamiento - Avisos de Mantenimiento y Alertas para Diagnostico - Información sobre consumo de combustible - Temperaturas máxima de refrigerante y del aceit hidráulico	**CUMPLE**

MUNICIPALIDAD DE RAUL ARSENIO OVIEDO · COMITÉ DE EVALUACIÓN ·

MUNICIPALIDAD DE RAUL ARSENIO OVIEDO · COMITÉ DE EVALUACIÓN ·

Mantenimiento	**1.500** horas de Mantenimiento sin costo para la Contratante ...como mínimo Incluyendo Mano de Obra, Traslado e insumos (aditivos diésel, Lubricantes, Grasas, filtros). Se Solicita Resultados de Análisis de aceite en Laboratorio Propio del Oferente por cada mantenimiento Todos los materiales, Repuestos e insumos deben ser de la misma marca de la máquina ofertada, bajo Declaración Jurada.	**1.500** horas de Mantenimiento sin costo para la Contratante Incluyendo Mano de Obra, Traslado e insumos (aditivos diésel, Lubricantes, Grasas, filtros). Se Proveerá Resultados de Análisis de aceite en Laboratorio Propio de nuestra empresa por cada mantenimiento; Todos los materiales, Repuestos e insumos son de la marca **John Deere**, misma marca de la máquina ofertada, bajo Declaración Jurada.	**CUMPLE**
Garantía	3 años o 3.000 horas ...como mínimo	3 años o 3.000 horas	**CUMPLE**
Otros Requerimientos:	La Escritura, Chapa, Cédula Verde correrán por cuenta del Oferente adjudicado.	Presenta	**CUMPLE**
	LOGO MUNICIPAL (Uso Oficial exclusivo) en lugares visibles pegados por la Máquina.	Presenta	**CUMPLE**
	Declaración Jurada de proveer todos los materiales, Repuestos e insumos de la misma marca de la máquina ofertada.	Presenta	**CUMPLE**
	Declaración Jurada de contar con Taller Propio totalmente equipado a una distancia de 150 Km como máximo de la Municipalidad.	Presenta	**CUMPLE**
	Póliza de Seguro de la Motoniveladora contra Todo Riesgo por un año como mínimo.	Presenta	**CUMPLE**

Al respecto se menciona que la empresa KUROSU & CIA. S.A. CUMPLE con la totalidad de las Especificaciones Técnicas requeridas en el Pliego de Bases y Condiciones, por lo tanto, prosigue con la adjudicación.

Conforme a los criterios evaluados que se encuentra en cuadro precedente, que resultan de la verificación de las documentaciones proveídos por el oferente, y el análisis realizado conforme a lo establecido en el PBC, para la empresa KUROSU & CIA. S.A., cumple con los requisitos exigidos en el pliego de bases y condiciones para este proceso licitatorio, demuestra capacidad financiera, técnica, experiencia, especificaciones técnicas y no se encuentra inhabilitada para contratar con el estado para la provisión de los bienes solicitados.

MUNICIPALIDAD DE RAUL ARSENIO OVIEDO • COMITÉ DE EVALUACIÓN •

MUNICIPALIDAD DE RAUL ARSENIO OVIEDO • COMITÉ DE EVALUACIÓN •

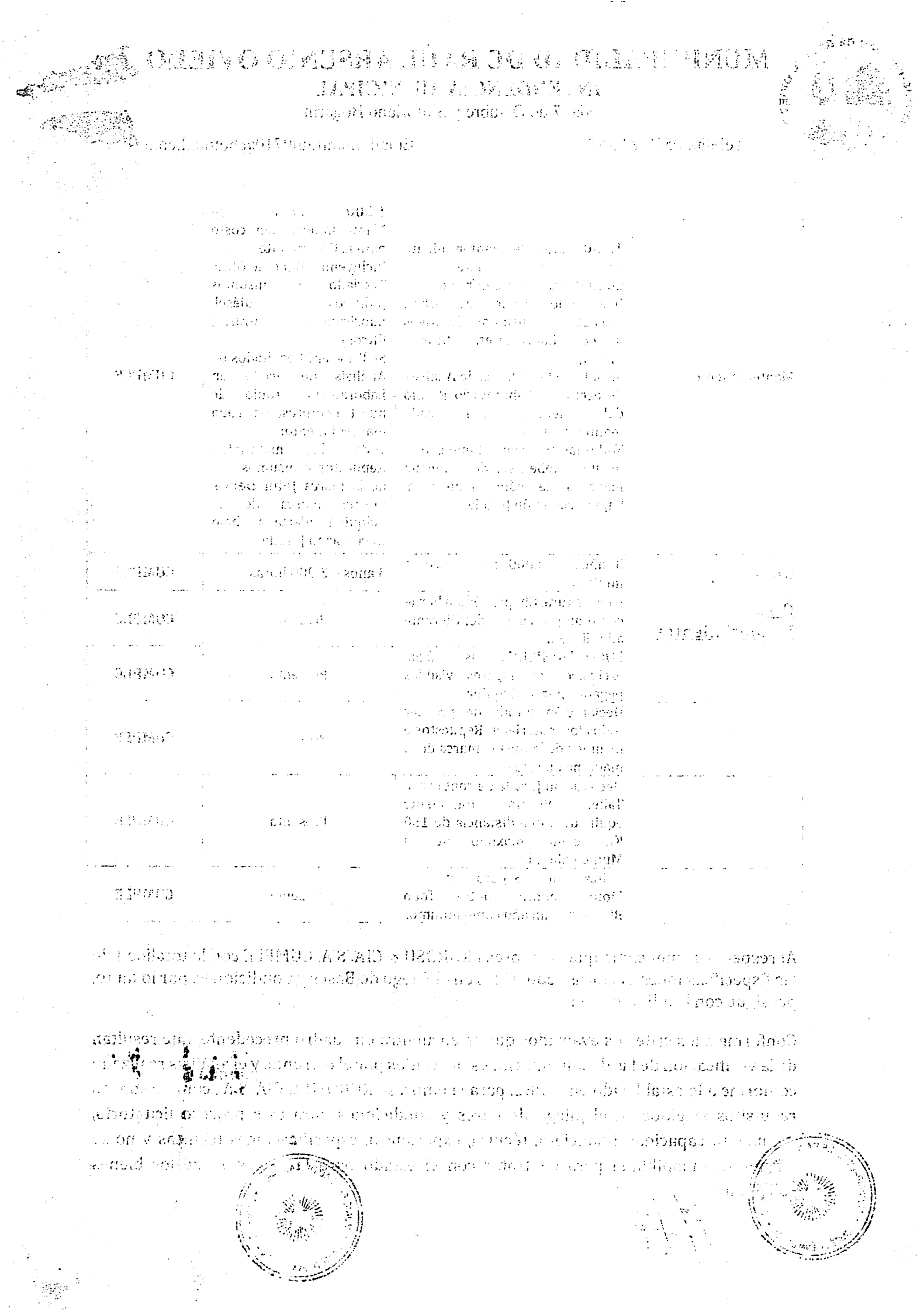

MUNICIPALIDAD DE RAÚL ARSENIO OVIEDO
INTENDENCIA MUNICIPAL
Avda. 7 de Octubre y Sinforiano Bogarin

Telefax 0528 222-871 Email: muniraul0710@hotmail.com

La empresa KUROSU & CIA. S.A., cumple con los requisitos solicitados, por lo tanto, será recomendada su adjudicación.

EN CONCLUSIÓN: La oferta de la firma "KUROSU & CIA. S.A.", ha presentado su oferta ajustándose a la totalidad de los requisitos exigidos para esta licitación, asimismo a las especificaciones técnicas requeridas, pudiendo acreditarse su capacidad financiera y técnica para cumplir el contrato derivado de este procedimiento y asimismo posee experiencia en la presentación de servicios análogos a lo requerido. El precio ofertado se adecua a las previsiones de la Municipalidad y no se encuentra inhabilitada para contratar con el Estado.

RECOMENDACIÓN FINAL CON LAS JUSTIFICACIONES PERTINENTES: La oferta presentada ha sido analizada y evaluada conforme a los ítems, parámetros y requisitos propuestos para el efecto por la Unidad Operativa de Contrataciones de acuerdo a las necesidades institucionales. Este informe de evaluación fue realizado en estricto cumplimiento a las disposiciones reglamentarias que rigen las Contrataciones del Estado, sobre la base de los criterios de evaluación mencionados en el Art. 26 de la Ley Nº 2051/ 2003 "De Contrataciones Públicas" y el Art. 67 del Decreto Nº 2992/19, con resguardo de los principios generales establecidos en el Art. 4º de la Ley.

Por lo tanto, en virtud de lo dispuesto en el Art. 67 inc. f del Decreto Reglamentario Nº 2992/19 y considerando el análisis evaluado realizado en el presente dictamen, el Comité de Evaluación, en uso de sus facultades legalmente reconocidos, RECOMIENDA a la Honorable Junta Municipal, adjudicar a la firma KUROSU & CIA. S.A. el llamado a **"LICITACIÓN PÚBLICA NACIONAL N° 01/2022 " ADQUISICIÓN DE UNA MOTONIVELADORA PARA LA MUNICIPALIDAD DE RAÚL ARSENIO OVIEDO, CON ID Nº 413.811**, por el monto de Gs. 1.917.000.000 (guaraníes mil novecientos diecisiete millones)

Es nuestro Informe, salvo mejor parecer del cuerpo Legislativo Municipal.

MUNICIPALIDAD DE RAUL ARSENIO OVIEDO • COMITÉ DE EVALUACIÓN •

Sr. Javier González Gamarra
Comité Evaluador

MUNICIPALIDAD DE RAUL ARSENIO OVIEDO • COMITÉ DE EVALUACIÓN •

Srta. Lidia Ruiz Otazú
Comité Evaluador