Caacupé, 18 de junio de 2021

A

Dr. Hugo Alberto Fleitas Ovelar

Gobernador de Cordillera

Lic. Denis Braulio Roa León

Secretario de Obras

Presente

Referencia: Informe de Fiscalización de Obras.

"CONSTRUCCIÓN Y REMODELACIÓN DE COMISARÍAS EN EL DEPARTAMENTO DE CORDILLERA - PLURIANUAL"
CONTRATO Nº 161/2020

Por la presente se aprueba los trabajos de "CONSTRUCCIÓN Y REMODELACIÓN DE COMISARÍAS EN EL DEPARTAMENTO DE CORDILLERA –PLURIANUAL" del **CONTRATO Nº 161/2020,** de la empresa S&V SERVIS DE MEGGA IMPORT EXPORT S.A., representado por el Sr. Celso Sandoval Jara.

Siendo el monto del certificado:

Total Certificado Nº 4	**70.660.512**
Descuento Anticipo 15%	10.599.077
Monto Bruto	**60.061.435**

CERTIFICADO Nº 4	MONTO BRUTO
GUARANIES	60.061.435

Avance del mes: 11.9%

Avance de la Obra: 70.09%

Atentamente

Ing. Marcos Frutos
Fiscal de Obras
Gobernación de Cordillera

Ing. Marcos Frutos

Fiscal de Obras

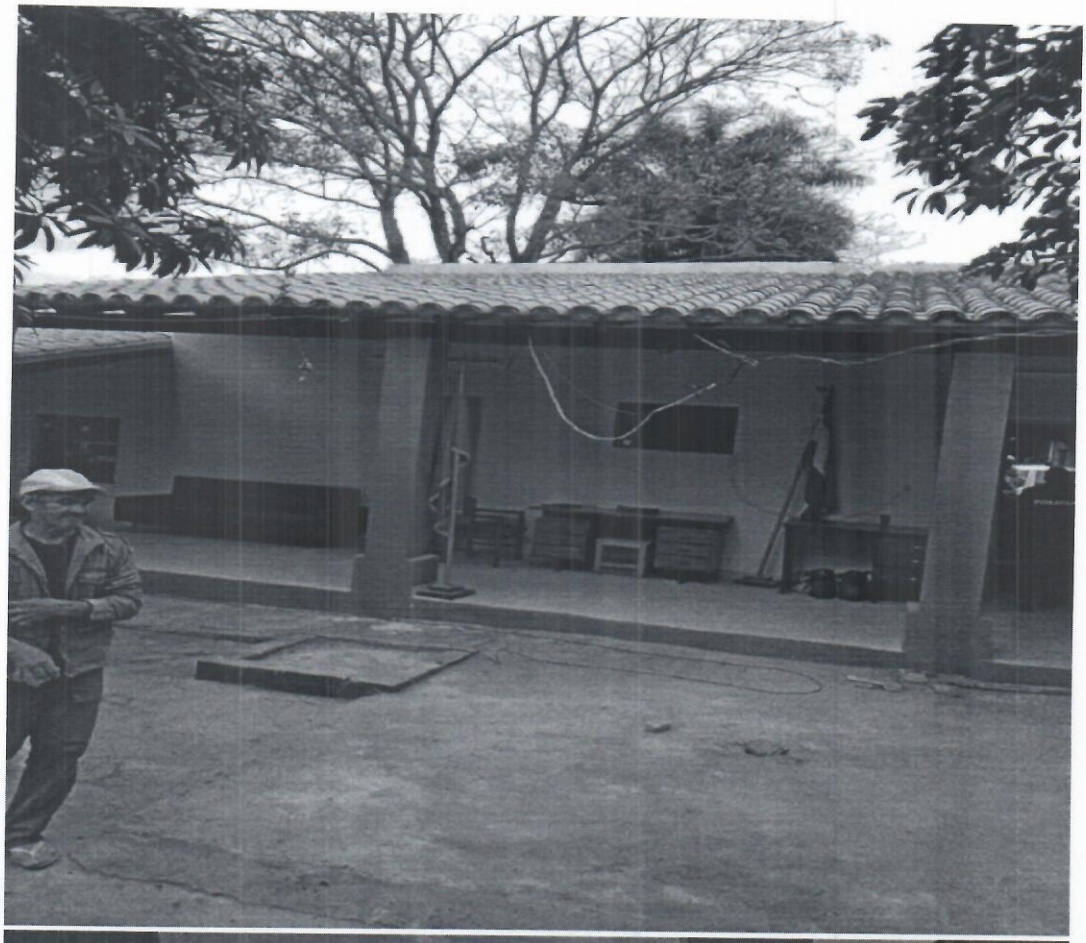

Ing. Marcos Frutos
Fiscal de Obras
Gobernación de Cordillera

Ing. Marcos Frutos
Fiscal de Obras
Gobernación de Cordillera