ecoservice
GROUP S.A

INFORME DE TRABAJOS REALIZADOS

CONTRATO: 08/2019

OBRA: SERVICIOS DE REPARACIONES VARIAS

EMPRESA CONTRATISTA: ECOSERVICE GROUP SA

UBICACIÓN: Facultad de Ingeniería Agronómica UNE, Km 17,5 Ruta Internacional Nº 7, Minga Guazu

1. **Revoque exterior a dos capas con hidrófugo** En este ítem se revocaron las vistas exteriores de las paredes nuevas con 2 capas de mezcla con hidrófugo.

Cantidad: 220 m2

2. **Provisión y colocación de Piso Cerámico (45x45)** En este ítem se realizó la colocación de piso cerámico asentado sobre el piso existente.

Cantidad: 154 m2

3. **Provisión y colocación de Zocalo Cerámico** En este ítem se realizó la colocación de zócalo cerámico de 8 cm de altura.

Cantidad: 134,2 m2

4. **Pintura de paredes al latex sin enduido** En este ítem se realizó la pintura del área exterior de paredes previamente revocado.

Cantidad: 220 m2.

5. **Provisión y colocación de ventanas blindex (1,20x1,30)** En este ítem se realizó la colocación de ventanas de blindex según medidas solicitadas.

Cantidad: 2 Un.

ecoservice
GROUP S.A

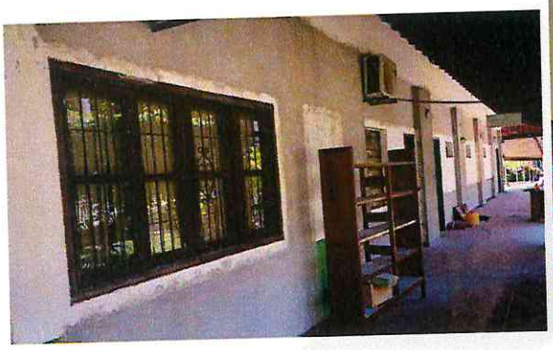

ecoservice
GROUP S.A.

Ing. Carlos Hugo Gonzalez

ECOSERVICE GROUP S.A.