GOBERNACIÓN XIII DEPARTAMENTO DE AMAMBAY
Adm. Abog. Juan Silvino Acosta Benitez
"Igualdad, Riqueza y Desarrollo"

JUANCHO ACOSTA
GOBERNADOR DE AMAMBAY

Nº: 32/2024

ORDEN DE SERVICIO

Institución (2): **Gobierno Departamental de Amambay**
Repartición (3): **Secretaria General de Administracion y Finanzas**
Dependencia (4):
Empresa (8): FELIX GOMEZ CORONEL

Dirección (5): 14 de mayo N°255
Pedido Interno Nº (6):
Fecha (7) : 1/7/2024
RUC (9): 864591-4

ID del Llamado (10) 438412

Descripción del Llamado (11) CONTRATACION DIRECTA

CONTRATACION DE SERVICIO DE FISCALIZACION DE OBRAS - EJERCICIO FISCAL 2024 - AD REFERENDUM

De acuerdo al Contrato Nro. 02/2024

sírvase en proveer lo siguiente

servicio.

NOTA a) La presente orden caduca automáticamente si no se cumple sus términos y condiciones, dando lugar a las sanciones previstas en la Ley 2051/03 por incumplimiento y/o en el contrato correspondiente
b) Esta Orden deberá ser adjunta a la correspondiente factura , una vez entregado el bien adquirido o prestado el servicio contratado.
c) Multa por incumplimiento: Si el Proveedor no cumple con la entrega de cualesquiera de los bienes o la prestación del servicio en el periodo establecido en el PBC, el Cronograma de Entrega y/o presente Orden, la Contratante, sin prejuicio del ejercicio de otros recursos deducirá del precio estipulado, la multa prevista en el contrato (Art. 37 i Ley Nº 2051/03)

(12) ÍTEM	(13) Descripción de los servicios	DESCRIPCIÓN (servicios)- MARCA (bienes) (14)	CANTIDAD (15)	PRECIO UNITARIO (16)	IMPORTE (17)
1	Contratacion de Servicios de Elaboracion de Proyectos y Fiscalizacion de Obras	Fiscalizacion de Obras	1	8.500.000	8.500.000
Total					8.500.000

(18) SON GUARANÍES: - OCHO MILLONES QUINIENTOS MIL GUARANIES.----------

PLAZO DE ENTREGA Y/O CUMPLIMIENTO (19): Según Cronograma de Entrega de la Carta de Invit.

LUGAR DE ENTREGA (20): 14 de mayo Nro. 255 e/ Carlos Antonio López y Tte. Herrero

FORMA DE PAGO (21): **Crédito**

Lic. Francisco de Jesús García
Sec. Gral. Adm y Finanzas
Gobernación XIII Dpto. Amambay

FIRMA SECRETARIO GRAL. DE ADM. Y FINANZAS (22)

Lic. Micheli Benitez
Directora UOC
XIII Dpto. Amambay

FIRMA DIRECTORA UOC (23)

Abg. Juan Silvino Acosta Benitez
GOBERNADOR
XIII Dpto. Amambay

FIRMA ORDENADOR (24)

IMPUTACIÓN PRESUPUESTARIA (25): **266**

SERVICIO DE FISCALIZACION DE OBRAS - EJERCICIO FISCAL 2024 - AD REFERENDUM

FIRMA DEL OFERENTE ADJUDICADO (26)
Ing. Civil Felix Gomez Coronel
Reg. Prof. M.O.P.C. 2476
Fiscal de Obras
Gobernación Amambay 01/07/2024

Lic. Mirtha M. Cristina Riquelme F.
Auditora
Gobernación de Amambay

AUDITOR INTERNO (27)

INGENIERO CIVIL FELIX GOMEZ CORONEL
PROYECTOS - CONSTRUCCIONES - TASACIÓN DE INMUEBLES URBANOS Y RURALES
Teléfonos: (0336) 270 756 / (0971) 558 859 / (067) 9952-4134 Br.
Lomas Valentinas esq. Gral. Diaz Nº 1210 - Bº Guaraní
Pedro Juan Caballero - Paraguay

CONSTRUCCION DE EMPEDRADO Y ADOQUINADO EN EL DEPARTAMENTO DE AMAMBAY - EJERCICIO FISCAL 2024

ACTA DE MEDICION

En la Ciudad de Pedro Juan Caballero, siendo las 15:00 horas del **23 de Julio del 2.024** se reúnen por una parte el **ING. FELIX GOMEZ CORONEL**, Fiscal de Obras de la Gobernación de Amambay, por otra parte el **ING. HUGO CESAR ROMERO FERNANDEZ**, en representación de la Empresa **HR INGENIERIA,** a fin de verificar los trabajos realizados conforme al **CERTIFICADO DE OBRAS N°01, CONTRATO N° 07/2024 - CONSTRUCCION DE EMPEDRADO Y ADOQUINADO EN EL DEPARTAMENTO DE AMAMBAY - EJERCICIO FISCAL 2024 – L.P.N. N° 02/2024 – ID N° 445.159.**

Con la siguiente acta, todos los ítems constatados corresponden a los avances presentados en el **CERTIFICADO DE OBRAS N°01** por la Empresa **HR INGENIERIA**. No habiendo otro punto que tratar y en prueba de conformidad firman las partes el presente documento en 3 (tres) ejemplares de un mismo tenor para un solo efecto.

ING. FÉLIX GOMEZ

Fiscal de Obras de la Gobernación de Amambay

Ing. Civil Félix Gómez Coronel
Reg. Prof. M.O.P.C. 2478
Fiscal de Obras
Gobernación de Amambay

ING. HUGO CESAR ROMERO FERNANDEZ
Representante Legal de la empresa "HR INGENIERIA"

INGENIERO CIVIL FÉLIX GOMEZ CORONEL
PROYECTOS - CONSTRUCCIONES - TASACIÓN DE INMUEBLES URBANOS Y RURALES
Teléfonos: (0336) 270 756 / (0971) 558 859 / (067) 9952-4134 Br.
Lomas Valentinas esq. Gral. Diaz N° 1210 - B° Guaraní
Pedro Juan Caballero - Paraguay

INFORME QUINCENAL A LA GOBERNACIÓN DE AMAMBAY

Para: Ing. Civil Raúl Antonio Cantaluppi, Secretario de Obras de la Gobernación de Amambay

Obras: CONSTRUCCION DE EMPEDRADO Y ADOQUINADO EN EL DEPARTAMENTO DE AMAMBAY - EJERCICIO FISCAL 2024 – LOTE 3 PEDRO JUAN CABALLERO

Informe de: Ing. Félix Gómez Coronel – Fiscal de Obras

EMPEDRADO – LOTE 3 VARIOS TRAMOS, PEDRO JUAN CABALLERO

Contrato N° 07/2024 – ID: 445.159

Empresa Adjudicada: HR INGENIERIA

Trabajos ejecutados son:

N°	Descripción	Avance
1	EMPEDRADO CALLE PUBLICA (CEDRO), BARRIO GENERAL GENES, LOTE 3 PEDRO JUAN CABALLERO	90%
2	EMPEDRADO CALLE PUBLICA (PAULO REICHART), BARRIO OBRERO, LOTE 3 PEDRO JUAN CABALLERO	26%
3	EMPEDRADO CALLE PUBLICA (GABRIEL ALCARAZ), BARRIO MARIA VICTORIA II, LOTE 3 PEDRO JUAN CABALLERO	44%

Es mi informe,

Fecha: 12/07/2024

Ing. Civil Félix Gómez Coronel
Reg. Prof. M.O.P.C. 2479
Fiscal de Obras
Gobernación de Amambay

INGENIERO CIVIL FÉLIX GOMEZ CORONEL
PROYECTOS - CONSTRUCCIONES - TASACIÓN DE INMUEBLES URBANOS Y RURALES
Teléfonos: (0336) 270 756 / (0971) 558 859 / (067) 9952-4134 Br.
Lomas Valentinas esq. Gral. Diaz Nº 1210 - Bº Guaraní
Pedro Juan Caballero - Paraguay

INFORME QUINCENAL A LA GOBERNACIÓN DE AMAMBAY

Para: Ing. Civil Raúl Antonio Cantaluppi, Secretario de Obras de la Gobernación de Amambay

Obras: CONSTRUCCION DE EMPEDRADO Y ADOQUINADO EN EL DEPARTAMENTO DE AMAMBAY - EJERCICIO FISCAL 2024 – LOTE 3 PEDRO JUAN CABALLERO

Informe de: Ing. Félix Gómez Coronel – Fiscal de Obras

EMPEDRADO – LOTE 3 VARIOS TRAMOS, PEDRO JUAN CABALLERO

Contrato N° 07/2024 – ID: 445.159

Empresa Adjudicada: HR INGENIERIA

Trabajos ejecutados son:

N°	Descripción	Avance
1	EMPEDRADO CALLE PUBLICA (CEDRO), BARRIO GENERAL GENES, LOTE 3 PEDRO JUAN CABALLERO	100%
2	EMPEDRADO CALLE PUBLICA (PAULO REICHART), BARRIO OBRERO, LOTE 3 PEDRO JUAN CABALLERO	52%
3	EMPEDRADO CALLE PUBLICA (GABRIEL ALCARAZ), BARRIO MARIA VICTORIA II, LOTE 3 PEDRO JUAN CABALLERO	88%

Es mi informe,

Fecha: 24/07/2024

Ing. Civil Félix Gómez Coronel
Reg. Prof. M.O.P.C. 2479
Fiscal de Obras
Gobernación de Amambay

INGENIERO CIVIL FELIX GOMEZ CORONEL

PROYECTOS - CONSTRUCCIONES - TASACIÓN DE INMUEBLES URBANOS Y RURALES

Teléfonos: (0336) 270 756 / (0971) 558 859 / (067) 9952-4134 Br.

Lomas Valentinas esq. Gral. Diaz Nº 1210 - Bº Guaraní

Pedro Juan Caballero - Paraguay

EMPEDRADO CALLE PUBLICA (CEDRO), BARRIO GENERAL GENES, LOTE 3 PEDRO JUAN CABALLERO

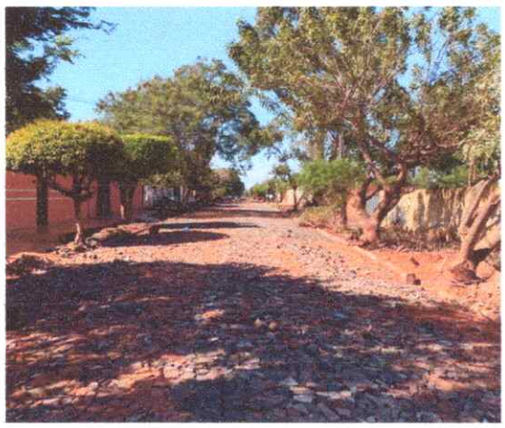

EMPEDRADO CALLE PUBLICA (GABRIEL ALCARAZ), BARRIO MARIA VICTORIA II, LOTE 3 PEDRO JUAN CABALLERO

Ing. Civil Felix Gómez
Reg. Prof. M.O.P.C. 2478
Fiscal de Obras
Gobernación de Amambay

INGENIERO CIVIL FÉLIX GOMEZ CORONEL

PROYECTOS - CONSTRUCCIONES - TASACIÓN DE INMUEBLES URBANOS Y RURALES

Teléfonos: (0336) 270 756 / (0971) 558 859 / (067) 9952-4134 Br.

Lomas Valentinas esq. Gral. Diaz Nº 1210 - Bº Guaraní

Pedro Juan Caballero - Paraguay

EMPEDRADO CALLE PUBLICA (PAULO REICHART), BARRIO OBRERO, LOTE 3 PEDRO JUAN CABALLERO

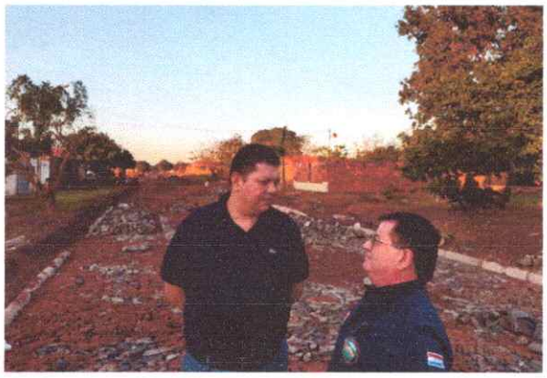

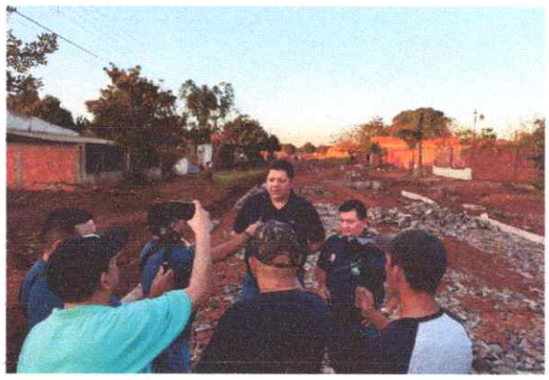

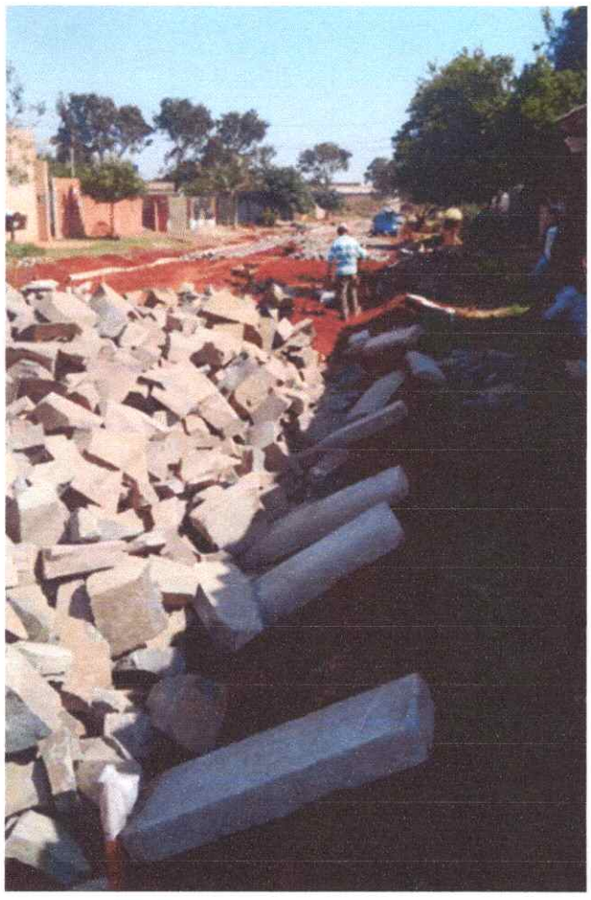

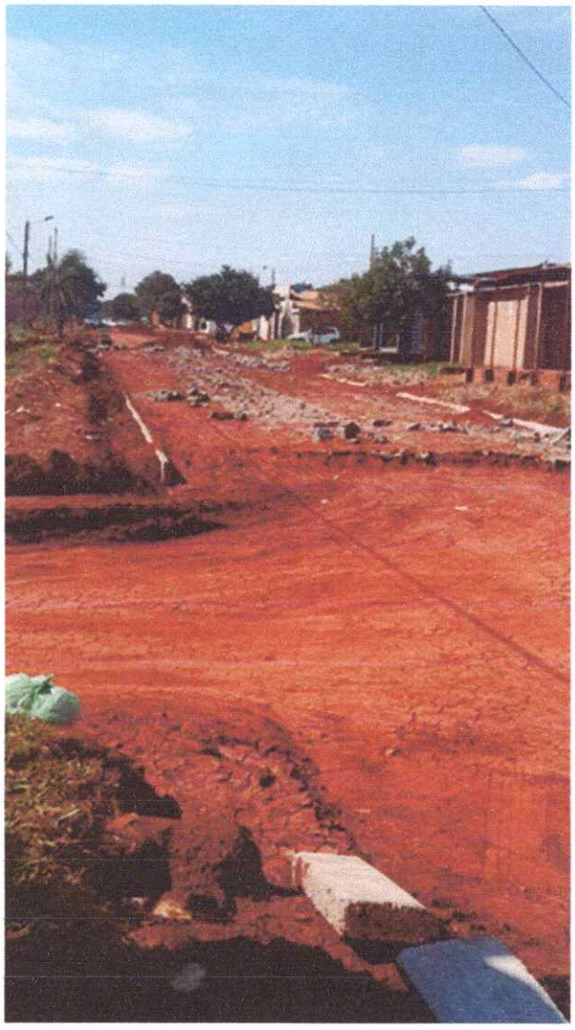

Ing. Civil Félix Gómez Coronel
Reg. Prof. M.O.P.C. 2478
Fiscal de Obras
Gobernación de Amamb

INGENIERO CIVIL FÉLIX GOMEZ CORONEL
PROYECTOS - CONSTRUCCIONES - TASACIÓN DE INMUEBLES URBANOS Y RURALES
Teléfonos: (0336) 270 756 / (0971) 558 859 / (067) 9952-4134 Br.
Lomas Valentinas esq. Gral. Diaz Nº 1210 - Bº Guaraní
Pedro Juan Caballero - Paraguay

INFORME A LA GOBERNACIÓN DE AMAMBAY - JUNIO

Para: Ing. Civil Raúl Antonio Cantaluppi, Secretario de Obras de la Gobernación de Amambay

Obras: CONSTRUCCION DE EMPEDRADO Y ADOQUINADO EN EL DEPARTAMENTO DE AMAMBAY - EJERCICIO FISCAL 2024 – LOTE 3 PEDRO JUAN CABALLERO

Informe de: Ing. Félix Gómez Coronel – Fiscal de Obras

EMPEDRADO – LOTE 3 VARIOS TRAMOS, PEDRO JUAN CABALLERO

Contrato N° 07/2024 – ID: 445.159

Empresa Adjudicada: HR INGENIERIA

Trabajos ejecutados son:

N°	Descripción	Avance
1	PALADA INICIAL – LOTE 3 VARIOS TRAMOS, PEDRO JUAN CABALLERO	100%

Es mi informe,

Fecha: 01/07/2024

Ing. Civil Félix Gómez Coronel
Reg. Prof. M.O.P.C. 2478
Fiscal de Obras
Gobernación de Amambay

INGENIERO CIVIL FÉLIX GOMEZ CORONEL

PROYECTOS - CONSTRUCCIONES - TASACIÓN DE INMUEBLES URBANOS Y RURALES

Teléfonos: (0336) 270 756 / (0971) 558 859 / (067) 9952-4134 Br.

Lomas Valentinas esq. Gral. Diaz Nº 1210 - Bº Guaraní

Pedro Juan Caballero - Paraguay

Ing. Civil Félix Gómez Coronel
Reg. Prof. M.O.P.C. 2478
Fiscal de Obras
Gobernación de Amambay

INGENIERO CIVIL FELIX GOMEZ CORONEL
PROYECTOS - CONSTRUCCIONES - TASACIÓN DE INMUEBLES URBANOS Y RURALES
Teléfonos: (0336) 270 756 / (0971) 558 859 / (067) 9952-4134 Br.
Lomas Valentinas esq. Gral. Diaz Nº 1210 - Bº Guaraní
Pedro Juan Caballero - Paraguay

CONSTRUCCION DE EMPEDRADO Y ADOQUINADO EN EL DEPARTAMENTO DE AMAMBAY - EJERCICIO FISCAL 2024

ACTA DE MEDICION

En la Ciudad de Zanja Pyta, siendo las 08:00 horas del **22 de Julio del 2.024** se reúnen por una parte el **ING. FELIX GOMEZ CORONEL**, Fiscal de Obras de la Gobernación de Amambay, por otra parte el **ING. ENRIQUE JAVIER PEREIRA THALMANN**, en representación de la Empresa **CONSTRUCTORA PEREIRA THALMANN S.R.L.** a fin de verificar los trabajos realizados conforme al **CERTIFICADO DE OBRAS N°01, CONTRATO N° 08/2024 - CONSTRUCCION DE EMPEDRADO Y ADOQUINADO EN EL DEPARTAMENTO DE AMAMBAY - EJERCICIO FISCAL 2024 – L.P.N. N° 02/2024 – ID N° 445.159.**

Con la siguiente acta, todos los ítems constatados corresponden a los avances presentados en el **CERTIFICADO DE OBRAS N°01** por la Empresa **CONSTRUCTORA PEREIRA THALMANN S.R.L.** No habiendo otro punto que tratar y en prueba de conformidad firman las partes el presente documento en 3 (tres) ejemplares de un mismo tenor para un solo efecto.

ING. FÉLIX GOMEZ
Fiscal de Obras de la Gobernación de Amambay

Ing. Civil Félix Gómez Coronel
Reg. Prof. M.O.P.C. 2478
Fiscal de Obras
Gobernación de Amambay

CONSTRUCTORA PEREIRA THALMANN S.R.L.

ING. ENRIQUE JAVIER PEREIRA THALMANN
Representante Legal de la empresa "CONSTRUCTORA PEREIRA THALMANN S.R.L."

INGENIERO CIVIL FELIX GOMEZ CORONEL
PROYECTOS - CONSTRUCCIONES - TASACIÓN DE INMUEBLES URBANOS Y RURALES
Teléfonos: (0336) 270 756 / (0971) 558 859 / (067) 9952-4134 Br.
Lomas Valentinas esq. Gral. Diaz Nº 1210 - Bº Guaraní
Pedro Juan Caballero - Paraguay

INFORME QUINCENAL A LA GOBERNACIÓN DE AMAMBAY

Para: Ing. Civil Raúl Antonio Cantaluppi, Secretario de Obras de la Gobernación de Amambay

Obras: CONSTRUCCION DE EMPEDRADO Y ADOQUINADO EN EL DEPARTAMENTO DE AMAMBAY - EJERCICIO FISCAL 2024 – LOTE 4 ZANJA PYTA

Informe de: Ing. Félix Gómez Coronel – Fiscal de Obras

EMPEDRADO – CALLE PUBLICA, BARRIO FLORIDA Y B. SAN MIGUEL, ZANJA PYTA

Contrato N° 08/2024 – ID: 445.159

Empresa Adjudicada: CONSTRUCTORA PEREIRA THALMANN S.R.L.

Trabajos ejecutados son:

N°	Descripción	Avance
1	CALLE PUBLICA, BARRIO FLORIDA Y B. SAN MIGUEL, ZANJA PYTA	20%

Es mi informe,

Fecha: 12/07/2024

Ing. Civil Félix Gómez Coronel
Reg. Prof. M.O.P.C. 3471
Fiscal de Obras
Gobernación de Amambay

INGENIERO CIVIL FELIX GOMEZ CORONEL
PROYECTOS - CONSTRUCCIONES - TASACIÓN DE INMUEBLES URBANOS Y RURALES
Teléfonos: (0336) 270 756 / (0971) 558 859 / (067) 9952-4134 Br.
Lomas Valentinas esq. Gral. Diaz Nº 1210 - Bº Guaraní
Pedro Juan Caballero - Paraguay

INFORME QUINCENAL A LA GOBERNACIÓN DE AMAMBAY - JUNIO

Para: Ing. Civil Raúl Antonio Cantaluppi, Secretario de Obras de la Gobernación de Amambay

Obras: CONSTRUCCION DE EMPEDRADO Y ADOQUINADO EN EL DEPARTAMENTO DE AMAMBAY - EJERCICIO FISCAL 2024 – LOTE 4 ZANJA PYTA

Informe de: Ing. Félix Gómez Coronel – Fiscal de Obras

EMPEDRADO – CALLE PUBLICA, BARRIO FLORIDA Y B. SAN MIGUEL, ZANJA PYTA

Contrato N° 08/2024 – ID: 445.159

Empresa Adjudicada: CONSTRUCTORA PEREIRA THALMANN S.R.L.

Trabajos ejecutados son:

N°	Descripción	Avance
1	CALLE PUBLICA, BARRIO FLORIDA Y B. SAN MIGUEL, ZANJA PYTA	40%

Es mi informe,

Fecha: 24/07/2024

Ing. Civil Félix Gómez Coronel
Reg. Prof. M.O.P.C. 2478
Fiscal de Obras
Gobernación de Amambay

INGENIERO CIVIL FELIX GOMEZ CORONEL

PROYECTOS - CONSTRUCCIONES - TASACIÓN DE INMUEBLES URBANOS Y RURALES

Teléfonos: (0336) 270 756 / (0971) 558 859 / (067) 9952-4134 Br.

Lomas Valentinas esq. Gral. Diaz Nº 1210 - Bº Guaraní

Pedro Juan Caballero - Paraguay

Ing. Civil Félix Gómez Coronel
Reg. Prof. M.O.P.C. 2478
Fiscal de Obras
Gobernación de Amambay

INGENIERO CIVIL FELIX GOMEZ CORONEL
PROYECTOS - CONSTRUCCIONES - TASACIÓN DE INMUEBLES URBANOS Y RURALES
Teléfonos: (0336) 270 756 / (0971) 558 859 / (067) 9952-4134 Br.
Lomas Valentinas esq. Gral. Diaz Nº 1210 - Bº Guaraní
Pedro Juan Caballero - Paraguay

INFORME A LA GOBERNACIÓN DE AMAMBAY - JUNIO

Para: Ing. Civil Raúl Antonio Cantaluppi, Secretario de Obras de la Gobernación de Amambay

Obras: CONSTRUCCION DE EMPEDRADO Y ADOQUINADO EN EL DEPARTAMENTO DE AMAMBAY - EJERCICIO FISCAL 2024 – LOTE 4 ZANJA PYTA

Informe de: Ing. Félix Gómez Coronel – Fiscal de Obras

EMPEDRADO – CALLE PUBLICA, BARRIO FLORIDA Y B. SAN MIGUEL, ZANJA PYTA

Contrato N° 08/2024 – ID: 445.159

Empresa Adjudicada: CONSTRUCTORA PEREIRA THALMANN S.R.L.

Trabajos ejecutados son:

N°	Descripción	Avance
1	PALADA INICIAL – CALLE PUBLICA, BARRIO FLORIDA Y B. SAN MIGUEL, ZANJA PYTA	100%

Es mi informe,

Fecha: 01/07/2024

Ing. Civil Félix Gómez Coronel
Reg. Prof. M.O.P.C. 2478
Fiscal de Obras
Gobernación de Amambay

INGENIERO CIVIL FELIX GOMEZ CORONEL

PROYECTOS - CONSTRUCCIONES - TASACIÓN DE INMUEBLES URBANOS Y RURALES

Teléfonos: (0336) 270 756 / (0971) 558 859 / (067) 9952-4134 Br.

Lomas Valentinas esq. Gral. Diaz Nº 1210 - Bº Guaraní

Pedro Juan Caballero - Paraguay

Ing. Civil Félix Gómez Coronel
Reg. Prof. M.O.P.C. 2478
Fiscal de Obras
Gobernación de Amambay

INGENIERO CIVIL FELIX GOMEZ CORONEL
PROYECTOS - CONSTRUCCIONES - TASACIÓN DE INMUEBLES URBANOS Y RURALES
Teléfonos: (0336) 270 756 / (0971) 558 859 / (067) 9952-4134 Br.
Lomas Valentinas esq. Gral. Diaz Nº 1210 - Bº Guaraní
Pedro Juan Caballero - Paraguay

CONSTRUCCION DE EMPEDRADO Y ADOQUINADO EN EL DEPARTAMENTO DE AMAMBAY - EJERCICIO FISCAL 2024

ACTA DE MEDICION

En la Ciudad de Karapa'i, siendo las 08:00 horas del **24 de Julio del 2.024** se reúnen por una parte el **ING. FELIX GOMEZ CORONEL**, Fiscal de Obras de la Gobernación de Amambay, por otra parte el **SR. CESAR ALEJANDRO ORTIZ GAONA**, en representación de la Empresa **TERRACOM** a fin de verificar los trabajos realizados conforme al **CERTIFICADO DE OBRAS N°01, CONTRATO N° 10/2024 - CONSTRUCCION DE EMPEDRADO Y ADOQUINADO EN EL DEPARTAMENTO DE AMAMBAY - EJERCICIO FISCAL 2024 – L.P.N. N° 02/2024 – ID N° 445.159.**

Con la siguiente acta, todos los ítems constatados corresponden a los avances presentados en el **CERTIFICADO DE OBRAS N°01** por la Empresa **TERRACOM.** No habiendo otro punto que tratar y en prueba de conformidad firman las partes el presente documento en 3 (tres) ejemplares de un mismo tenor para un solo efecto.

ING. FÉLIX GOMEZ
Fiscal de Obras de la Gobernación de Amambay

Ing. Civil Félix Gómez Coronel
Reg. Prof. M.O.P.C. 2478
Fiscal de Obras
Gobernación de Amambay

SR. CESAR ALEJANDRO ORTIZ GAONA
Representante Legal de la empresa "TERRACOM"
TERRACOM
RUC: 4703960 - 4

INGENIERO CIVIL FELIX GOMEZ CORONEL
PROYECTOS - CONSTRUCCIONES - TASACIÓN DE INMUEBLES URBANOS Y RURALES
Teléfonos: (0336) 270 756 / (0971) 558 859 / (067) 9952-4134 Br.
Lomas Valentinas esq. Gral. Diaz Nº 1210 - Bº Guaraní
Pedro Juan Caballero - Paraguay

INFORME QUINCENAL A LA GOBERNACIÓN DE AMAMBAY

Para: Ing. Civil Raúl Antonio Cantaluppi, Secretario de Obras de la Gobernación de Amambay

Obras: CONSTRUCCION DE EMPEDRADO Y ADOQUINADO EN EL DEPARTAMENTO DE AMAMBAY - EJERCICIO FISCAL 2024 – LOTE 6 KARAPA'I

Informe de: Ing. Félix Gómez Coronel – Fiscal de Obras

EMPEDRADO – CALLE PUBLICA, KARAPA'I

Contrato N° 10/2024 – ID: 445.159

Empresa Adjudicada: TERRACOM

Trabajos ejecutados son:

N°	Descripción	Avance
1	CALLE PUBLICA, KARAPA'I	17%

Es mi informe,

Fecha: 12/07/2024

Ing. Civil Félix Gómez Coronel
Reg. Prof. M.O.P.C. 2478
Fiscal de Obras
Gobernación de Amambay

INGENIERO CIVIL FELIX GOMEZ CORONEL
PROYECTOS - CONSTRUCCIONES - TASACIÓN DE INMUEBLES URBANOS Y RURALES
Teléfonos: (0336) 270 756 / (0971) 558 859 / (067) 9952-4134 Br.
Lomas Valentinas esq. Gral. Diaz Nº 1210 - Bº Guarani
Pedro Juan Caballero - Paraguay

INFORME QUINCENAL A LA GOBERNACIÓN DE AMAMBAY

Para: Ing. Civil Raúl Antonio Cantaluppi, Secretario de Obras de la Gobernación de Amambay

Obras: CONSTRUCCION DE EMPEDRADO Y ADOQUINADO EN EL DEPARTAMENTO DE AMAMBAY - EJERCICIO FISCAL 2024 – LOTE 6 KARAPA'I

Informe de: Ing. Félix Gómez Coronel – Fiscal de Obras

EMPEDRADO – CALLE PUBLICA, KARAPA'I

Contrato N° 10/2024 – ID: 445.159

Empresa Adjudicada: TERRACOM

Trabajos ejecutados son:

N°	Descripción	Avance
1	CALLE PUBLICA, KARAPA'I	34,80%

Es mi informe,

Fecha: 24/07/2024

Ing. Civil Félix Gómez Coronel
Reg. Prof. M.O.P.C. 2478
Fiscal de Obras
Gobernación de Amambay

INGENIERO CIVIL FELIX GOMEZ CORONEL

PROYECTOS - CONSTRUCCIONES - TASACIÓN DE INMUEBLES URBANOS Y RURALES

Teléfonos: (0336) 270 756 / (0971) 558 859 / (067) 9952-4134 Br.

Lomas Valentinas esq. Gral. Diaz Nº 1210 - Bº Guaraní

Pedro Juan Caballero - Paraguay

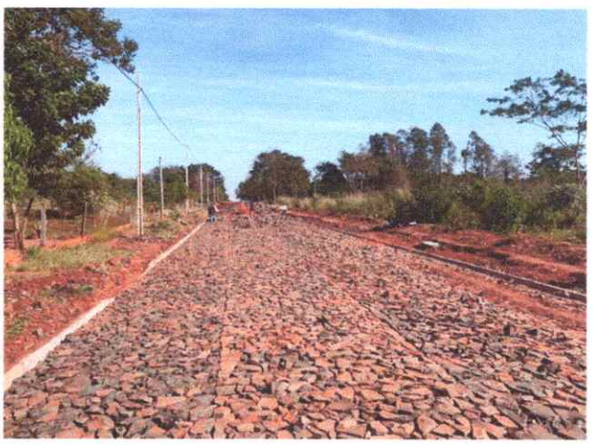

Ing. Civil Félix Gómez Coronel
Reg. Prof. M.O.P.C. 2478
Fiscal de Obras
Gobernación de Amambay

INGENIERO CIVIL FELIX GOMEZ CORONEL
PROYECTOS - CONSTRUCCIONES - TASACIÓN DE INMUEBLES URBANOS Y RURALES
Teléfonos: (0336) 270 756 / (0971) 558 859 / (067) 9952-4134 Br.
Lomas Valentinas esq. Gral. Diaz Nº 1210 - Bº Guaraní
Pedro Juan Caballero - Paraguay

INFORME A LA GOBERNACIÓN DE AMAMBAY - JUNIO

Para: Ing. Civil Raúl Antonio Cantaluppi, Secretario de Obras de la Gobernación de Amambay

Obras: CONSTRUCCION DE EMPEDRADO Y ADOQUINADO EN EL DEPARTAMENTO DE AMAMBAY - EJERCICIO FISCAL 2024 – LOTE 6 KARAPA'I

Informe de: Ing. Félix Gómez Coronel – Fiscal de Obras

EMPEDRADO – CALLE PUBLICA, KARAPA'I

Contrato N° 10/2024 – ID: 445.159

Empresa Adjudicada: TERRACOM

Trabajos ejecutados son:

N°	Descripción	Avance
1	PALADA INICIAL – CALLE PUBLICA, KARAPA'I	100%

Es mi informe,

Fecha: 01/07/2024

Ing. Civil Félix Gómez Coronel
Reg. Prof. M.O.P.C. 2478
Fiscal de Obras
Gobernación de Amambay

INGENIERO CIVIL FELIX GOMEZ CORONEL

PROYECTOS - CONSTRUCCIONES - TASACIÓN DE INMUEBLES URBANOS Y RURALES

Teléfonos: (0336) 270 756 / (0971) 558 859 / (067) 9952-4134 Br.

Lomas Valentinas esq. Gral. Diaz Nº 1210 - Bº Guaraní

Pedro Juan Caballero - Paraguay

Ing. Civil Félix Gómez Coronel
Reg. Prof. M.O.P.C. 2478
Fiscal de Obras
Gobernación de Amambay

INGENIERO CIVIL FELIX GOMEZ CORONEL
PROYECTOS - CONSTRUCCIONES - TASACIÓN DE INMUEBLES URBANOS Y RURALES
Teléfonos: (0336) 270 756 / (0971) 558 859 / (067) 9952-4134 Br.
Lomas Valentinas esq. Gral. Diaz Nº 1210 - Bº Guaraní
Pedro Juan Caballero - Paraguay

CONSTRUCCION DE EMPEDRADO Y ADOQUINADO EN EL DEPARTAMENTO DE AMAMBAY - EJERCICIO FISCAL 2024

ACTA DE MEDICION

En la Ciudad de Cerro Cora, siendo las 12:00 horas del **22 de Julio del 2.024** se reúnen por una parte el **ING. FELIX GOMEZ CORONEL**, Fiscal de Obras de la Gobernación de Amambay, por otra parte el **SR. JOSE DOMINGO GONZALEZ PEÑA**, en representación de la Empresa **TAPERA CONSTRUCCIONES** a fin de verificar los trabajos realizados conforme al **CERTIFICADO DE OBRAS N°01, CONTRATO N° 06/2024 - CONSTRUCCION DE EMPEDRADO Y ADOQUINADO EN EL DEPARTAMENTO DE AMAMBAY - EJERCICIO FISCAL 2024 – L.P.N. N° 02/2024 – ID N° 445.159 – LOTE 2 CERRO CORA.**

Con la siguiente acta, todos los ítems constatados corresponden a los avances presentados en el **CERTIFICADO DE OBRAS N°01** por la Empresa **TAPERA CONSTRUCCIONES.** No habiendo otro punto que tratar y en prueba de conformidad firman las partes el presente documento en 3 (tres) ejemplares de un mismo tenor para un solo efecto.

ING. FÉLIX GOMEZ

Fiscal de Obras de la Gobernación de Amambay

Ing. Civil Félix Gómez Coronel
Reg. Prof. M.O.P.C. 2478
Fiscal de Obras
Gobernación de Amambay

SR. JOSE DOMINGO GONZALEZ PEÑA
Representante Legal de la empresa "TAPERA CONSTRUCCIONES"

TAPERA CONSTRUCCIONES
José Domingo Gonzales Peña
RUC: 435139 - 8
Tel.: 0336.271368
Martínez esq. Lomas Valentinas
Pedro Juan Caballero - Capital - Py.

INGENIERO CIVIL FELIX GOMEZ CORONEL
PROYECTOS - CONSTRUCCIONES - TASACIÓN DE INMUEBLES URBANOS Y RURALES
Teléfonos: (0336) 270 756 / (0971) 558 859 / (067) 9952-4134 Br.
Lomas Valentinas esq. Gral. Diaz Nº 1210 - Bº Guaraní
Pedro Juan Caballero - Paraguay

INFORME QUINCENAL A LA GOBERNACIÓN DE AMAMBAY

Para: Ing. Civil Raúl Antonio Cantaluppi, Secretario de Obras de la Gobernación de Amambay

Obras: CONSTRUCCION DE EMPEDRADO Y ADOQUINADO EN EL DEPARTAMENTO DE AMAMBAY - EJERCICIO FISCAL 2024 – LOTE 2 CERRO CORA

Informe de: Ing. Félix Gómez Coronel – Fiscal de Obras

EMPEDRADO – CERRO CORA SUR

Contrato N° 06/2024 – ID: 445.159

Empresa Adjudicada: Tapera Construcciones

Trabajos ejecutados son:

N°	Descripción	Avance
1	CERRO CORA SUR	16%

Es mi informe,

Fecha: 12/07/2024

Ing. Civil Félix Gómez Coronel
Reg. Prof. M.O.P.C. 2478
Fiscal de Obras
Gobernación de Amambay

INGENIERO CIVIL FELIX GOMEZ CORONEL
PROYECTOS - CONSTRUCCIONES - TASACIÓN DE INMUEBLES URBANOS Y RURALES
Teléfonos: (0336) 270 756 / (0971) 558 859 / (067) 9952-4134 Br.
Lomas Valentinas esq. Gral. Diaz Nº 1210 - Bº Guaraní
Pedro Juan Caballero - Paraguay

INFORME QUINCENAL A LA GOBERNACIÓN DE AMAMBAY

Para: Ing. Civil Raúl Antonio Cantaluppi, Secretario de Obras de la Gobernación de Amambay

Obras: CONSTRUCCION DE EMPEDRADO Y ADOQUINADO EN EL DEPARTAMENTO DE AMAMBAY - EJERCICIO FISCAL 2024 – LOTE 2 CERRO CORA

Informe de: Ing. Félix Gómez Coronel – Fiscal de Obras

EMPEDRADO – CERRO CORA SUR

Contrato N° 06/2024 – ID: 445.159

Empresa Adjudicada: Tapera Construcciones

Trabajos ejecutados son:

N°	Descripción	Avance
1	CERRO CORA SUR	32%

Es mi informe,

Fecha: 24/07/2024

Ing. Civil Félix Gómez Coronel
Reg. Prof. M.O.P.C. 2478
Fiscal de Obras
Gobernación de Amambay

INGENIERO CIVIL FELIX GOMEZ CORONEL

PROYECTOS - CONSTRUCCIONES - TASACIÓN DE INMUEBLES URBANOS Y RURALES

Teléfonos: (0336) 270 756 / (0971) 558 859 / (067) 9952-4134 Br.

Lomas Valentinas esq. Gral. Diaz Nº 1210 - Bº Guaraní

Pedro Juan Caballero - Paraguay

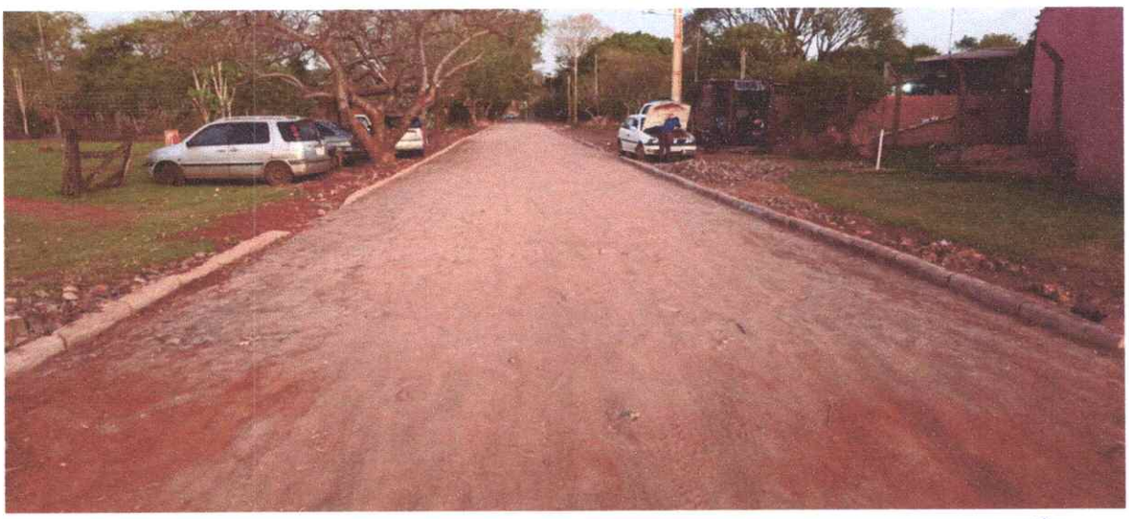

Ing. Civil Félix Gómez Coronel
Reg. Prof. M.O.P.C. 2478
Fiscal de Obras
Gobernación de Amambay

INGENIERO CIVIL FELIX GOMEZ CORONEL
PROYECTOS - CONSTRUCCIONES - TASACIÓN DE INMUEBLES URBANOS Y RURALES
Teléfonos: (0336) 270 756 / (0971) 558 859 / (067) 9952-4134 Br.
Lomas Valentinas esq. Gral. Diaz N° 1210 - B° Guaraní
Pedro Juan Caballero - Paraguay

INFORME A LA GOBERNACIÓN DE AMAMBAY - JUNIO

Para: Ing. Civil Raúl Antonio Cantaluppi, Secretario de Obras de la Gobernación de Amambay

Obras: CONSTRUCCION DE EMPEDRADO Y ADOQUINADO EN EL DEPARTAMENTO DE AMAMBAY - EJERCICIO FISCAL 2024 – LOTE 2 CERRO CORA

Informe de: Ing. Félix Gómez Coronel – Fiscal de Obras

EMPEDRADO – CERRO CORA NORTE Y SUR

Contrato N° 06/2024 – ID: 445.159

Empresa Adjudicada: Tapera Construcciones

Trabajos ejecutados son:

N°	Descripción	Avance
1	PALADA INICIAL – CERRO CORA NORTE Y SUR	100%

Es mi informe,

Fecha: 01/07/2024

Ing. Civil Félix Gómez Coronel
Reg. Prof. M.O.P.C. 2478
Fiscal de Obras
Gobernación de Amambay

INGENIERO CIVIL FELIX GOMEZ CORONEL

PROYECTOS - CONSTRUCCIONES - TASACIÓN DE INMUEBLES URBANOS Y RURALES

Teléfonos: (0336) 270 756 / (0971) 558 859 / (067) 9952-4134 Br.

Lomas Valentinas esq. Gral. Diaz Nº 1210 - Bº Guaraní

Pedro Juan Caballero - Paraguay

Ing. Civil Félix Gómez Coronel
Reg. Prof. M.O.P.C. 2478
Fiscal de Obras
Gobernación de Amambay

INGENIERO CIVIL FELIX GOMEZ CORONEL
PROYECTOS - CONSTRUCCIONES - TASACIÓN DE INMUEBLES URBANOS Y RURALES
Teléfonos: (0336) 270 756 / (0971) 558 859 / (067) 9952-4134 Br.
Lomas Valentinas esq. Gral. Diaz N° 1210 - B° Guaraní
Pedro Juan Caballero - Paraguay

INFORME A LA GOBERNACIÓN DE AMAMBAY - JUNIO

Para: Ing. Civil Raúl Antonio Cantaluppi, Secretario de Obras de la Gobernación de Amambay

Obras: CONSTRUCCION DE EMPEDRADO Y ADOQUINADO EN EL DEPARTAMENTO DE AMAMBAY - EJERCICIO FISCAL 2024 – LOTE 1 BELLA VISTA

Informe de: Ing. Félix Gómez Coronel – Fiscal de Obras

ADOQUINADO – AVENIDA BENJAMIN CONSTANT, BELLA VISTA NORTE

Contrato N° 06/2024 – ID: 445.159

Empresa Adjudicada: Tapera Construcciones

Trabajos ejecutados son:

N°	Descripción	Avance
1	PALADA INICIAL – AVENIDA BENJAMIN CONSTANT, BELLA VISTA NORTE	100%

Es mi informe,

Fecha: 01/07/2024

Ing. Civil Félix Gómez Coronel
Reg. Prof. M.O.P.C. 2478
Fiscal de Obras
Gobernación de Amambay

INGENIERO CIVIL FELIX GOMEZ CORONEL

PROYECTOS - CONSTRUCCIONES - TASACIÓN DE INMUEBLES URBANOS Y RURALES

Teléfonos: (0336) 270 756 / (0971) 558 859 / (067) 9952-4134 Br.

Lomas Valentinas esq. Gral. Diaz Nº 1210 - Bº Guaraní

Pedro Juan Caballero - Paraguay

Ing. Civil Félix Gómez Coronel
Reg. Prof. M.O.P.C. 2478
Fiscal de Obras
Gobernación de Amambay

INGENIERO CIVIL FELIX GOMEZ CORONEL
PROYECTOS - CONSTRUCCIONES - TASACIÓN DE INMUEBLES URBANOS Y RURALES
Teléfonos: (0336) 270 756 / (0971) 558 859 / (067) 9952-4134 Br.
Lomas Valentinas esq. Gral. Diaz N° 1210 - B° Guaraní
Pedro Juan Caballero - Paraguay

CONSTRUCCION DE EMPEDRADO Y ADOQUINADO EN EL DEPARTAMENTO DE AMAMBAY - EJERCICIO FISCAL 2024

ACTA DE MEDICION

En la Ciudad de Bella Vista, siendo las 09:00 horas del **23 de Julio del 2.024** se reúnen por una parte el **ING. FELIX GOMEZ CORONEL**, Fiscal de Obras de la Gobernación de Amambay, por otra parte el **SR. JOSE DOMINGO GONZALEZ PEÑA**, en representación de la Empresa **TAPERA CONSTRUCCIONES** a fin de verificar los trabajos realizados conforme al **CERTIFICADO DE OBRAS N°01, CONTRATO N° 06/2024 - CONSTRUCCION DE EMPEDRADO Y ADOQUINADO EN EL DEPARTAMENTO DE AMAMBAY - EJERCICIO FISCAL 2024 – L.P.N. N° 02/2024 – ID N° 445.159 – LOTE 1 BELLA VISTA.**

Con la siguiente acta, todos los ítems constatados corresponden a los avances presentados en el **CERTIFICADO DE OBRAS N°01** por la Empresa **TAPERA CONSTRUCCIONES.** No habiendo otro punto que tratar y en prueba de conformidad firman las partes el presente documento en 3 (tres) ejemplares de un mismo tenor para un solo efecto.

ING. FÉLIX GOMEZ
Fiscal de Obras de la Gobernación de Amambay

Ing. Civil Félix Gómez Coronel
Reg. Prof. M.O.P.C. 2478
Fiscal de Obras
Gobernación de Amambay

SR. JOSE DOMINGO GONZALEZ PEÑA
Representante Legal de la empresa "TAPERA CONSTRUCCIONES"

TAPERA CONSTRUCCIONES
José Domingo Gonzales Peña
RUC: 435139 - 8
Tel.: 0336.271366
J.J. Martínez esq. Lomas Valentinas
Pedro Juan Caballero - Concepción - Py.

INGENIERO CIVIL FELIX GOMEZ CORONEL
PROYECTOS - CONSTRUCCIONES - TASACIÓN DE INMUEBLES URBANOS Y RURALES
Teléfonos: (0336) 270 756 / (0971) 558 859 / (067) 9952-4134 Br.
Lomas Valentinas esq. Gral. Diaz Nº 1210 - Bº Guaraní
Pedro Juan Caballero - Paraguay

INFORME QUINCENAL A LA GOBERNACIÓN DE AMAMBAY

Para: Ing. Civil Raúl Antonio Cantaluppi, Secretario de Obras de la Gobernación de Amambay

Obras: CONSTRUCCION DE EMPEDRADO Y ADOQUINADO EN EL DEPARTAMENTO DE AMAMBAY - EJERCICIO FISCAL 2024 – LOTE 1 BELLA VISTA

Informe de: Ing. Félix Gómez Coronel – Fiscal de Obras

ADOQUINADO – AVENIDA BENJAMIN CONSTANT, BELLA VISTA NORTE

Contrato N° 06/2024 – ID: 445.159

Empresa Adjudicada: Tapera Construcciones

Trabajos ejecutados son:

N°	Descripción	Avance
1	AVENIDA BENJAMIN CONSTANT, BELLA VISTA NORTE	15%

Es mi informe,

Fecha: 12/07/2024

Ing. Civil Félix Gómez Coronel
Reg. Prof. M.O.P.C. 2479
Fiscal de Obras
Gobernación de Amambay

INGENIERO CIVIL FELIX GOMEZ CORONEL
PROYECTOS - CONSTRUCCIONES - TASACIÓN DE INMUEBLES URBANOS Y RURALES
Teléfonos: (0336) 270 756 / (0971) 558 859 / (067) 9952-4134 Br.
Lomas Valentinas esq. Gral. Diaz Nº 1210 - Bº Guaraní
Pedro Juan Caballero - Paraguay

INFORME QUINCENAL A LA GOBERNACIÓN DE AMAMBAY

Para: Ing. Civil Raúl Antonio Cantaluppi, Secretario de Obras de la Gobernación de Amambay

Obras: CONSTRUCCION DE EMPEDRADO Y ADOQUINADO EN EL DEPARTAMENTO DE AMAMBAY - EJERCICIO FISCAL 2024 – LOTE 1 BELLA VISTA

Informe de: Ing. Félix Gómez Coronel – Fiscal de Obras

ADOQUINADO – AVENIDA BENJAMIN CONSTANT, BELLA VISTA NORTE

Contrato N° 06/2024 – ID: 445.159

Empresa Adjudicada: Tapera Construcciones

Trabajos ejecutados son:

N°	Descripción	Avance
1	AVENIDA BENJAMIN CONSTANT, BELLA VISTA NORTE	30%

Es mi informe,

Fecha: 24/07/2024

Ing. Civil Félix Gómez Coronel
Reg. Prof. M.O.P.C. 2478
Fiscal de Obras
Gobernación de Amambay

INGENIERO CIVIL FELIX GOMEZ CORONEL

PROYECTOS - CONSTRUCCIONES - TASACIÓN DE INMUEBLES URBANOS Y RURALES

Teléfonos: (0336) 270 756 / (0971) 558 859 / (067) 9952-4134 Br.

Lomas Valentinas esq. Gral. Diaz Nº 1210 - Bº Guaraní

Pedro Juan Caballero - Paraguay

Ing. Civil Felix Gómez Coronel
Reg. Prof. M.O.P.C. 2478
Fiscal de Obras
Gobernación de Amambay

INGENIERO CIVIL FELIX GOMEZ CORONEL
PROYECTOS - CONSTRUCCIONES - TASACIÓN DE INMUEBLES URBANOS Y RURALES
Teléfonos: (0336) 270 756 / (0971) 558 859 / (067) 9952-4134 Br.
Lomas Valentinas esq. Gral. Diaz Nº 1210 - Bº Guaraní
Pedro Juan Caballero - Paraguay

CONSTRUCCION DE EMPEDRADO Y ADOQUINADO EN EL DEPARTAMENTO DE AMAMBAY - EJERCICIO FISCAL 2024

ACTA DE MEDICION

En la Ciudad de Capitán Bado, siendo las 15:00 horas del **24 de Julio del 2.024** se reúnen por una parte el **ING. FELIX GOMEZ CORONEL**, Fiscal de Obras de la Gobernación de Amambay, por otra parte el **SR. FACUNDO JOSE CORREA GODOY**, en representación de la Empresa **CONSTRUCCIONES EL FAVORITO** a fin de verificar los trabajos realizados conforme al **CERTIFICADO DE OBRAS N°01, CONTRATO N° 09/2024 - CONSTRUCCION DE EMPEDRADO Y ADOQUINADO EN EL DEPARTAMENTO DE AMAMBAY - EJERCICIO FISCAL 2024 – L.P.N. N° 02/2024 – ID N° 445.159.**

Con la siguiente acta, todos los ítems constatados corresponden a los avances presentados en el **CERTIFICADO DE OBRAS N°01** por la Empresa **CONSTRUCCIONES EL FAVORITO.** No habiendo otro punto que tratar y en prueba de conformidad firman las partes el presente documento en 3 (tres) ejemplares de un mismo tenor para un solo efecto.

ING. FÉLIX GOMEZ
Fiscal de Obras de la Gobernación de Amambay

Ing. Civil Félix Gómez Coronel
Reg. Prof. M.O.P.C. 2478
Fiscal de Obras
Gobernación de Amambay

Construcciones
El Favorito
RUC: 3807819-8
de Facundo Correa Godoy
Gral. Resquín - Py.

SR. FACUNDO JOSE CORREA GODOY
Representante Legal de la empresa "CONSTRUCCIONES EL FAVORITO"

INGENIERO CIVIL FELIX GOMEZ CORONEL
PROYECTOS - CONSTRUCCIONES - TASACIÓN DE INMUEBLES URBANOS Y RURALES
Teléfonos: (0336) 270 756 / (0971) 558 859 / (067) 9952-4134 Br.
Lomas Valentinas esq. Gral. Diaz Nº 1210 - Bº Guaraní
Pedro Juan Caballero - Paraguay

INFORME QUINCENAL A LA GOBERNACIÓN DE AMAMBAY

Para: Ing. Civil Raúl Antonio Cantaluppi, Secretario de Obras de la Gobernación de Amambay

Obras: CONSTRUCCION DE EMPEDRADO Y ADOQUINADO EN EL DEPARTAMENTO DE AMAMBAY - EJERCICIO FISCAL 2024 – LOTE 5 CAPITAN BADO

Informe de: Ing. Félix Gómez Coronel – Fiscal de Obras

EMPEDRADO – CALLE PUBLICA, BARRIO MARISCAL LOPEZ, CAPITAN BADO

Contrato N° 09/2024 – ID: 445.159

Empresa Adjudicada: CONSTRUCCIONES EL FAVORITO

Trabajos ejecutados son:

N°	Descripción	Avance
1	CALLE PUBLICA, BARRIO MARISCAL LOPEZ, CAPITAN BADO	5%

Es mi informe,

Fecha: 12/07/2024

Ing. Civil Félix Gómez Coronel
Reg. Prof. M.O.P.C. 2478
Fiscal de Obras
Gobernación de Amambay

INGENIERO CIVIL FELIX GOMEZ CORONEL
PROYECTOS - CONSTRUCCIONES - TASACIÓN DE INMUEBLES URBANOS Y RURALES
Teléfonos: (0336) 270 756 / (0971) 558 859 / (067) 9952-4134 Br.
Lomas Valentinas esq. Gral. Diaz Nº 1210 - Bº Guaraní
Pedro Juan Caballero - Paraguay

INFORME QUINCENAL A LA GOBERNACIÓN DE AMAMBAY

Para: Ing. Civil Raúl Antonio Cantaluppi, Secretario de Obras de la Gobernación de Amambay

Obras: CONSTRUCCION DE EMPEDRADO Y ADOQUINADO EN EL DEPARTAMENTO DE AMAMBAY - EJERCICIO FISCAL 2024 – LOTE 5 CAPITAN BADO

Informe de: Ing. Félix Gómez Coronel – Fiscal de Obras

EMPEDRADO – CALLE PUBLICA, BARRIO MARISCAL LOPEZ, CAPITAN BADO

Contrato N° 09/2024 – ID: 445.159

Empresa Adjudicada: CONSTRUCCIONES EL FAVORITO

Trabajos ejecutados son:

N°	Descripción	Avance
1	CALLE PUBLICA, BARRIO MARISCAL LOPEZ, CAPITAN BADO	10%

Es mi informe,

Fecha: 24/07/2024

Ing. Civil Félix Gómez Coronel
Reg. Prof. M.O.P.C. 2473
Fiscal de Obras
Gobernación de Amambay

INGENIERO CIVIL FELIX GOMEZ CORONEL

PROYECTOS - CONSTRUCCIONES - TASACIÓN DE INMUEBLES URBANOS Y RURALES

Teléfonos: (0336) 270 756 / (0971) 558 859 / (067) 9952-4134 Br.

Lomas Valentinas esq. Gral. Diaz Nº 1210 - Bº Guaraní

Pedro Juan Caballero - Paraguay

Ing. Civil Félix Gómez Coronel
Reg. Prof. M.O.P.C. 2478
Fiscal de Obras
Gobernación de [illegible]

INGENIERO CIVIL FELIX GOMEZ CORONEL
PROYECTOS - CONSTRUCCIONES - TASACIÓN DE INMUEBLES URBANOS Y RURALES
Teléfonos: (0336) 270 756 / (0971) 558 859 / (067) 9952-4134 Br.
Lomas Valentinas esq. Gral. Diaz Nº 1210 - Bº Guaraní
Pedro Juan Caballero - Paraguay

INFORME A LA GOBERNACIÓN DE AMAMBAY - JUNIO

Para: Ing. Civil Raúl Antonio Cantaluppi, Secretario de Obras de la Gobernación de Amambay

Obras: CONSTRUCCION DE EMPEDRADO Y ADOQUINADO EN EL DEPARTAMENTO DE AMAMBAY - EJERCICIO FISCAL 2024 – LOTE 5 CAPITAN BADO

Informe de: Ing. Félix Gómez Coronel – Fiscal de Obras

EMPEDRADO – CALLE PUBLICA, BARRIO MARISCAL LOPEZ, CAPITAN BADO

Contrato N° 09/2024 – ID: 445.159

Empresa Adjudicada: CONSTRUCCIONES EL FAVORITO

Trabajos ejecutados son:

N°	Descripción	Avance
1	PALADA INICIAL – CALLE PUBLICA, BARRIO MARISCAL LOPEZ, CAPITAN BADO	100%

Es mi informe,

Fecha: 01/07/2024

Ing. Civil Félix Gómez Coronel
Reg. Prof. M.O.P.C. 2478
Fiscal de Obras
Gobernación de Amambay

INGENIERO CIVIL FELIX GOMEZ CORONEL

PROYECTOS - CONSTRUCCIONES - TASACIÓN DE INMUEBLES URBANOS Y RURALES

Teléfonos: (0336) 270 756 / (0971) 558 859 / (067) 9952-4134 Br.

Lomas Valentinas esq. Gral. Diaz Nº 1210 - Bº Guarani

Pedro Juan Caballero - Paraguay

Ing. Civil Félix Gómez Coronel
Reg. Prof. M.O.P.C. 2478
Fiscal de Obras
Gobernación de Amambay