Municipalidad de Minga Guazú

MINGA GUAZU

Avda. Mcal. Estigarribia c/ Gral. Bernardino Caballero – Km. 16 Minga Guazú
ALTO PARANÁ – PARAGUAY
Telef. (0644) 20000 – Fax (0644) 22707

OBRA: Construccion de 1 Aula en la Escuela Básica N.° 5495 Padre Guido Coronel

LUGAR: Centro Urbano - Km 16,5 Acaray

LOC: Minga Guazú **DPTO.:** Alto Paraná

CERTIFICADO DE OBRAS N° 02

N.º	RUBRO	UNIDAD	CANTIDAD	PRECIO UNITARIO	TOTAL	CERTIFICADOS ACTUAL			CERTIFICADOS ACTUAL			CERTIFICADOS ACTUAL		
						ACUMULADO EN CANTIDADES	% EN CANTIDADES	ACUMULADO EN MONTO	ACUMULADO EN CANTIDADES	% EN CANTIDADES	ACUMULADO EN MONTO	ACUMULADO EN CANTIDADES	% EN CANTIDADES	ACUMULADO EN MONTO
	Trabajos Preliminares													
1	Cartel de obra	m2	3,60	650.000	2.340.000	0,00	0	0	3,60	100	2.340.000	3,60	100	2.340.000
2	Replanteo y marcación	m2	85,50	7.453	637.232	0,00	0	0	85,50	100	637.232	85,50	100	637.232
	Estructura de H° A°								0,00		0	0,00	0	0
3	Columnas de H°A°	m3	1,15	2.423.667	2.787.217	0,35	30	836.165	0,81	70	1.951.052	1,15	100	2.787.217
4	Encadenado de H°A° (15x30) cm	m3	1,10	2.423.667	2.666.034	0,33	30	799.810	0,77	70	1.866.224	1,10	100	2.666.034
5	Losa de H°A° sobre puerta	gl	1,00	630.000	630.000	1,00	100	630.000	0,00	0	0	1,00	100	630.000
	Muros de Elevación								0,00		0	0,00	0	0
6	**Mamposteria de ladrillo hueco de 6 agujeros de 0,15 cm** para revocar	m2	90,05	110.000	9.905.500	45,03	50	4.952.750	45,03	50	4.952.750	90,05	100	9.905.500
7	En varillado 2 hilad. c/ 2 varill. De 8mm	ml	8,00	33.700	269.600	8,00	100	269.600	0,00	0	0	8,00	100	269.600
	Techo								0,00		0	0,00	0	0
8	Techo chapa zinc sobre estructura metálica N.º 26, pendiente 15 %, membrana aislante de 5 mm	m2	105,10	319.000	33.526.900	94,59	90	30.174.210	10,51	10	3.352.690	105,10	100	33.526.900
	Cielo Raso								0,00		0	0,00	0	0
9	Cielo Raso tipo PVC de 5 mm de espesor, incluye estructura metálica	m2	60,74	114.167	6.934.504	60,74	100	6.934.504	0,00	0	0	60,74	100	6.934.504
	Revoques								0,00		0	0,00	0	0
10	Paredes interior y exterior a una capa	m2	173,76	47.000	8.166.720	86,88	50	4.083.360	86,88	50	4.083.360	173,76	100	8.166.720
	Piso								0,00		0	0,00	0	0
11	Carpeta de nivelación	m2	81,15	48.033	3.897.878	24,35	30	1.169.363	56,81	70	2.728.515	81,15	100	3.897.878
12	Piso cerámico (PEI5 o PEI4 de alto transito y antideslizante) incluye material y mano de obra	m2	81,15	112.833	9.156.398	32,46	40	3.662.559	0,00	0	0	32,46	40	3.662.559
13	Zócalo cerámico	ml	40,55	33.300	1.350.315	0,00	0	0	0,00	0	0	0,00	0	0
	Aberturas de madera							0	0,00		0	0,00	0	0
14	Puerta Tablero de 1,00 x 2,10 mts con marco, contra marco y cerradura	un	1,00	1.887.000	1.887.000	0,50	50	943.500	0,00	0	0	0,50	50	943.500
	Carpinteria Metalica							0	0,00		0	0,00	0	0
15	Ventanas tipo balancin de 1.50 x 1.20	m2	5,40	419.000	2.262.600	1,35	25	565.650	2,70	50	1.131.300	4,05	75	1.696.950
16	Baranda Metálica, Perfil Vertical 50x50 mm, Perfil Horizontal 10x10 mm Galeria	m2	11,70	377.833	4.420.646	5,85	50	2.210.323	0,00	0	0	5,85	50	2.210.323
17	Cabriada metálica	ml	8,40	112.333	943.597	4,20	50	471.799	4,20	50	471.799	8,40	100	943.597
	Pintura							0	0,00		0	0,00	0	0
18	**Paredes interiores e exterior al látex con sellador y enduido a dos manos**	m2	173,76	52.000	9.035.520	0,00	0	0	0,00	0	0	0,00	0	0
19	Pintura esmalte sintético (aberturas, baranda)	m2	17,10	42.200	721.620	0,00	0	0	0,00	0	0	0,00	0	0
20	Pintura de Canaletas y bajas , anti oxido y pintura final.	ml	17,60	41.200	725.120	17,60	100	725.120	0,00	0	0	17,60	100	725.120
	Vidrios							0	0,00		0	0,00	0	0
21	Vidrio de 4 mm	m2	5,40	221.000	1.193.400	2,70	50	596.700	0,00	0	0	2,70	50	596.700
	Desague Pluvial							0	0,00		0	0,00	0	0
22	Canaleta N.º 26	ml	17,60	85.400	1.503.040	17,60	100	1.503.040	0,00	0	0	17,60	100	1.503.040
23	Caño de bajada de PVC de 100 mm	ml	26,00	70.533	1.833.858	26,00	100	1.833.858	0,00	0	0	26,00	100	1.833.858
	Instalacion Electrica							0	0,00		0	0,00	0	0
24	Instalación eléctrica (Cableria de 2 mm y 4 mm para artefactos)incluye una toma para aire acondicionado p/ cada aula	un	1,00	2.950.000	2.950.000	0,00	0	0	0,50	50	1.475.000	0,50	50	1.475.000
25	Artefactos Electricos (4 Elementos Fluorescentes de 2 elementos Led) en Galeria y parte posterior (2 Fluorescente de 1 elemento Led) p/ cada aula	un	1,00	2.916.667	2.916.667	0,00	0	0	0,00	0	0	0,00		0
	Limpieza final							0	0,00		0	0,00	0	0
26	Limpieza Final	gl	1,00	1.450.000	1.450.000	0,00	0	0	0,00	0	0	0,00	0	0
	TOTAL SEGÚN CONTRATO SEGÚN CONTRATO N° 37/2023				₲ 114.111.365	TOTAL SEGÚN CERTIFICADO		₲ 62.362.311	TOTAL SEGÚN CERTIFICADO		₲ 24.989.920	TOTAL SEGÚN CERTIFICADO		₲ 87.352.231

Monto de Certificado	62.362.311
Descuento de Anticipo	
Fondo de Reparo	3.118.116
Total a Pagar por Certificado	59.244.195

Municipalidad de Minga Guazú – Dirección Obras y Servicios – Período 2021-2025

CONSTRUCONSULT S.A.
RUC: 80097087 - 0

CONSTRUCONSULT S.A.

OTRAS ACTIVIDADES DE SERVICIOS DE ARQUITECTURA E INGENIERÍA N.C.P
OTRAS ACTIVIDADES DE ADMINISTRACIÓN Y CONSULTORÍA DE ADMINISTRACIÓN DE EMPRESAS N.C.P.
FABRICACIÓN DE PRODUCTOS METÁLICOS PARA USO ESTRUCTURAL
CONSTRUCCIÓN DE CARRETERAS Y VÍAS FÉRREAS, PUENTES Y TÚNELES
COMERCIO AL POR MAYOR DE MERCANCÍAS N.C.P. A CAMBIO DE UNA RETRIBUCIÓN O POR CONTRATA

(0973) 105.258 - (0972) 767.863 construconsults.a@outlook.com

Coronel Alfredo Ramos, casi 2 de mayo, a 100 mtrs. de la Heladeria Amandau - Ciudad del Este - Alto Paraná - Paraguay

TIMBRADO N° 16906999
Fecha Inicio Vigencia: 19/12/2023
Fecha Fin Vigencia: 31/12/2024
R.U.C.: 80097087 - 0

FACTURA

N° 001-001- 0000333

FECHA DE EMISIÓN 24 DE ENERO DE 2024 | COND. DE VENTA: CONTADO ( ) CRÉDITO (X)

NOMBRE O RAZÓN SOCIAL: MUNICIPALIDAD DE MINGA GUAZU

DIRECCIÓN: R.U.C./C.I.: 80010478-1

TELÉFONO: NOTA DE REMISIÓN N°: FECHA: / /

CANT.	CLASE DE MERCADERÍAS Y/O SERVICIOS	PRECIO UNITARIO	VENTAS EXENTAS	VENTAS 5%	VENTAS 10%
	CERTIFICADO DE OBRAS N° 02 CORRESPONDIENTE				
	AL CONTRATO N° 37/23 SEGUN ID N° 435976 -				
	LOTE N° 04 CONSTRUCCION DE 01 AULA ESC				
	BAS N° 2968 SAN JUAN BAUTISTA DE LA				
	SALLE Km 14 ACARAY				67.145.299
	CERTIFICADO DE OBRAS N° 02 CORRESPONDIENTE				
	AL CONTRATO N° 37/23 SEGUN ID 435976				
	LOTE N° 05 CONSTRUCCION DE 1 AULA EN LA				
	ESC. BASICA N° 5495 PADRE GUIDO CORONEL				
	Km 16,5 ACARAY				59.244.195
		SUB - TOTAL			126.389.494

TOTAL A PAGAR (en letras) Gs. (X) US$ ( ) CIENTO VEINTISEIS MILLONES TRESCIENTOS OCHENTA Y NUEVE MIL CUATROCIENTOS NOVENTA Y CUATRO — " — " — " — TOTALES 126.389.494

LIQUIDACIÓN DEL IVA (5%): — (10%): 11.489.954 = TOTAL IVA: 11.489.954

dergraf de: Derlis Joel Peña Valenzuela - Ruc: 3672021 - 6 - Km. 14 Monday a 800 mtrs. de la Ruta Internacional N° 7, a 90 mtrs. de la Plaza Yukeri, a 20 mtrs. frente a la Iglesia San Roque - Minga Guazu - Alto Parana
Cel.: (0973) 863.625 - Habilitacion N° 2260 - 01 Tal. 50x3 del 326 al 375 - Diciembre/2023

ORIGINAL: Cliente - DUPLICADO: Archivo Tributario
TRIPLICADO: Talón (No Valido como credito fiscal)

Ministerio de
INDUSTRIA
Y COMERCIO

GOBIERNO
NACIONAL

Paraguay de la gente

CONSTANCIA DE REGISTRO DE PRESTADORES DE SERVICIOS - REPSE

Ruc : 800970870 CONSTRUCONSULT SOCIEDAD ANONIMA

Teléfono/s : 0985282109 **Website** :

Fax : **Email Corp.:** construconsults.a@outlook.com

Dirección : AVENIDA, CORONEL ALFREDO RAMOS, CASI 2 DE MAYO, A 100 METROS DE LA HELADERIA AMANDAU - ALTO PARANA - CIUDAD DEL ESTE(PLANTA URBANA)

Estado : Activo

Se registró en REPSE bajo el N° 019377

Conforme al Decreto N° 6866/11 y Normativas Vigentes. Este registro tiene fecha de vencimiento el 01/11/2024

Otorgado en Asunción, el 01/11/2022

Este certificado no implica la habilitación para la obtención de licencias, permisos o registros que puedan ser exigidos por otras reparticiones o instituciones gubernamentales.

Para mayor información ingresar, con la clave y usuario correspondientes, al Sistema Electrónico VUE - Página Web www.vue.org.py

800970870

01112022 1808 800970870 800970870

019377

Lote 5668956409 , Cons.: 22

DIRECCIÓN NACIONAL DE INGRESOS TRIBUTARIOS

GERENCIA GENERAL DE IMPUESTOS INTERNOS

NUMERO 4270169476524

FECHA 23/01/2024

FORM.427-1

CERTIFICADO DE CUMPLIMIENTO TRIBUTARIO

DATOS DEL SOLICITANTE

RUC	80097087	NOMBRE O RAZÓN SOCIAL
DV	0	CONSTRUCONSULT SOCIEDAD ANONIMA

A LA FECHA DE EXPEDICIÓN DEL PRESENTE DOCUMENTO EL CONTRIBUYENTE HA CUMPLIDO CON SUS OBLIGACIONES ANTE LA ADMINISTRACIÓN Y SE EMITE EL PRESENTE CERTIFICADO DE CUMPLIMIENTO TRIBUTARIO EN CARÁCTER NORMAL EN VIRTUD A LO ESTABLECIDO EN EL ART. Nº 194 DE LA LEY Nº 125/91 Y SU MODIFICACIÓN CON LA LEY Nº 2421/04 Y DEMÁS DISPOSICIONES VIGENTES.

VALIDO HASTA: 22/02/2024

NÚMERO DE CONTROL : 927B0909

DIRECCIÓN NACIONAL DE INGRESOS TRIBUTARIOS

427180097087927B0909

INSTITUTO DE PREVISIÓN SOCIAL

INSTITUTO DE PREVISION SOCIAL
DIRECCION DE APORTE OBRERO PATRONAL
CERTIFICADO DE CUMPLIMIENTO CON EL SEGURO SOCIAL

Paraguay de la gente

NRO. CERTIFICADO: 418185

USUARIO EMISION: 2489741

VENCIMIENTO: 14-02-2024

FECHA EMISION: 22-01-2024

DATOS DEL EMPLEADOR

Nro. Ruc: 80097087

Nro. Certificado: 418185

Razon Social: CONSTRUCONSULT SOCIEDAD ANONIMA

Actividad(es): OTRAS ACTIVIDADES DE SERVICIOS DE ARQUITECTURA E INGENIERIA

Fecha de Inscripcion: 19-09-2019

Cantidad de Asegurados: 1

Nro. Patronal(es): 0505-40-0604 -

CONSTE QUE EL(LOS) EMPLEADOR(ES), A LA FECHA DE EMISION DEL PRESENTE CERTIFICADO NO ADEUDA(N) EN CONCEPTO DE APORTE OBRERO PATRONAL

Se expide el presente Certificado sin perjuicio de las facultades de Fiscalizacion y Control otorgadas a la Direccion Aporte Obrero Patronal.
Nota: Cualquier correccion no salvada en el texto invalida el presente certificado. "El presente instrumento solo certifica estar al dia en el pago del aporte Obrero-Patronal del/los personal/es declarado/s, no eximiendo la responsabilidad patronal sobre los no declarados.".

La validez de este documento se puede confirmar, ingresando el número de ruc y certificado a traves de nuestro sitio:

http://servicios.ips.gov.py/constancia/

GOBIERNO DEL PARAGUAY | PARAGUÁI REKUÁI

DNCP DIRECCIÓN NACIONAL DE CONTRATACIONES PÚBLICAS

Formulario de Informe de Servicios Personales - FIS

Proveedor Adjudicado

CONSTRUCONSULT SOCIEDAD ANONIMA

RUC

80097087-0

Entidad Contratante

Municipalidad de Minga Guazú

Descripción del llamado / Contrato

ID: 435976 / CONCURSO DE OFERTAS Nº 08/23 CONSTRUCCIÓN DE AULAS, AULA NIVEL INICIAL Y PISTA EN DISTINTAS INSTITUCIONES EDUCATIVAS DEL MUNICIPIO. PLURIANUAL EJERCICIOS 2023/2024

Monto del contrato

238.157.327

Año: 2024 **Periodo:** Enero

Empleados vinculados al contrato

Nro.	Nombres	Apellidos	Funciones Exclusivas	Remuneración	Relación	Estado
1	CARLOS GABRIEL	BAREIRO ROJAS	Cumplio	2680373	Contratista	Activo

Usuario Impresión: 80097087

Fecha Impresión: 25/01/2024

Busqueda rápida

Procesos Módulos Cambiar contrasena Salir

Mas usados: Documentos

FELICIA CAROLINA VELAZQUEZ ALONSO [80097087] - Proveedor

Formulario de Identificación del Personal

En esta sección podrá administrar los Formularios de Identificación del Personal del contrato según lo establecido en el Decreto 6121/2016

ID Llamado: 435976

Llamado: CONCURSO DE OFERTAS Nº 08/23 CONSTRUCCIÓN DE AULAS, AULA NIVEL INICIAL Y PISTA EN DISTINTAS INSTITUCIONES EDUCATIVAS DEL MUNICIPIO. PLURIANUAL EJERCICIOS 2023/2024

Nombre	Apellido	Documento	Estado	Acción
CARLOS GABRIEL	BAREIRO ROJAS	3450704	Activo	

Nuevo Formulario de Identificación del Personal

CONSTRUCONSULT S.A.
RUC: 80097087 - 0

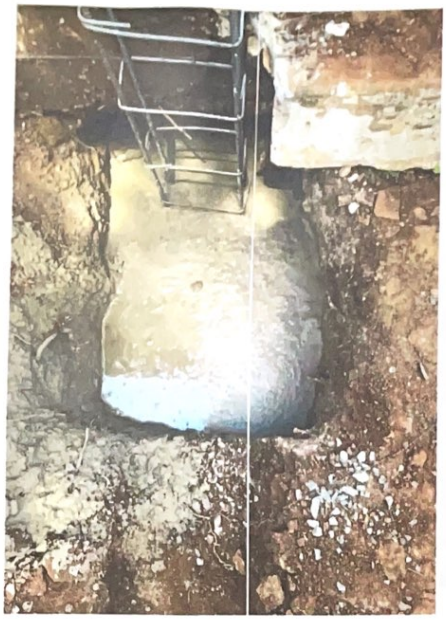

CONSTRUCONSULT S.A.
RUC: 80097087 - 0

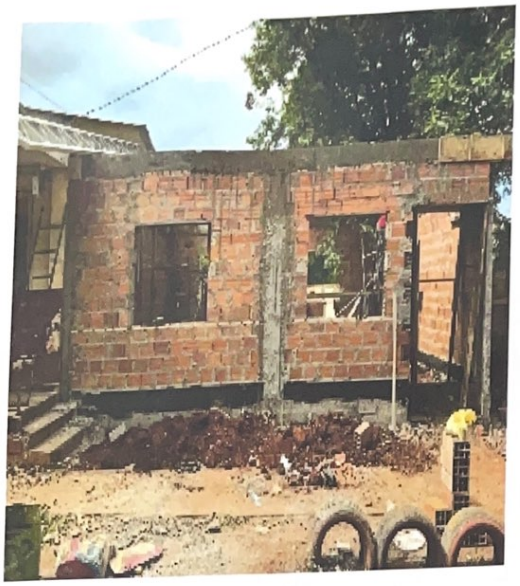

CONSTRUCONSULT S.A.
RUC: 80097087 - 0

Municipalidad de Ciudad del Este

CIUDAD DEL ESTE MUNICIPIO
ALTO PARANÁ - PARAGUAY
Av. Pioneros Del Este y Alejo Garcia - RUC: 80008881-6
Tel: (061) 501705/9 - Fax: (061) 501710
Email: mcd@mcde.gov.py - Web: mcde.gov.py

DIRECCIÓN DE ADMINISTRACIÓN Y FINANZAS
COMPROBANTE DE INGRESO

Escaneado con CamScanner

Nro.: 2023-3-5176

Fecha: 27/01/2023

PATENTE COMERCIAL E INDUSTRIAL - 2023/0

R.M.C.: 276866 R.U.C.: 80097087-0 - CDI:

NOMBRE: CONSTRUCONSULT SOCIEDAD ANONIMA
DOMICILIO: -
RAZÓN SOCIAL: - -RUC: 80097087-0 - CDI: RAMO: DIR.: -
PERIODO: 2.023-1er/2do SEMESTRE -PATENTE: -FICHA: 107306 - LIQUIDACIÓN POR ACTIVIDAD
Obs.: TIPO:C, ACT: 496,255,127, CAT: P, RAMO/SUBRAMO:M71/109 TIPO:C, ACT: 496,255,127, CAT: P, RAMO/SUBRAMO:M71/109

Consulte la validez del comprobante impreso leyendo este código QR

CODIGO	CONCEPTO	IMPORTE
10	IMPUESTO DE PATENTE A LA PROFESION, COMERCIO E INDUSTRIA - 2023	1.413.961
12	IMPUESTO A LA PUBLICIDAD Y PROPAGANDA - 2023	40.000
16	IMPUESTO AL PAPEL SELLADO Y ESTAMPILLA MUNICIPALES - 2023	1.800
23	TASAS POR SERVICIOS DE SALUBRIDAD - 2023	70.698
24	TASAS POR SERVICIOS DE DESINFECCION Y LUCHA C/ INSECTOS - 2023	150.000
26	TASAS POR INSPECCION DE INSTALACIONES - 2023	70.698
28	TASAS POR SERVICIOS DE PREVENCION CONTRA INCENDIOS - 2023	70.698
34	TASAS POR DISPOSICION FINAL DE RESIDUOS - 2023	70.698
35	VENTA DE LIBROS, FORMULARIOS Y DOCUMENTOS - 2023	25.000
85	SERVICIOS TECNICOS Y ADMINISTRATIVOS - 2023	28.279

RETIRE PLASTICADO
En Fecha: 27/01/2023

CONSTRUCONSULT S.A.
RUC: 80097087 - 0

Original Contribuyente

TOTAL EN GUARANÍES: UN MILLON NOVECIENTOS CUARENTA Y UN MIL OCHOCIENTOS TREINTA Y DOS.-- **1.941.832**