Municipalidad de Minga Guazú

Avda. Mcal. Estigarribia c/ Gral. Bernardino Caballero – Km. 16 Minga Guazú
ALTO PARANÁ – PARAGUAY
Telf. (0644) 20666 Fax (0644) 21397

Obra: Construcción de 01 aula

Lugar: Esc. Bas. Nº. 6006 Divino Niño - Km 19 Monday

LOC: Minga Guazú **DPTO.:** Alto Paraná

CERTIFICADO DE OBRAS N° 02

Nº	Rubro	Cantidad	Unidad	Precio Unitario	Total	CERTIFICADOS 01 Acumulado en Cantidades	% en Cantidades	Acumulado en Montos	CERTIFICADOS ACTUAL Acumulado en Cantidades	% en Cantidades	Acumulado en Montos	CERTIFICADOS TOTAL Acumulado en Cantidades	% en Cantidades	Acumulado en Montos
	Trabajo Preliminares													
1	Cartel de obra	3,60	m²	649.264	2.337.350	-	0	0	3,60	100	2.337.350	3,60	100	2.337.350
2	Limpieza y preparación del terreno	86,40	m²	6.292	543.629	86,40	100	543.629	-	0	0	86,40	100	543.629
3	Destronque de arboles	2,00	un	245.304	490.608	2,00	100	490.608	-	0	0	2,00	100	490.608
4	Replanteo y marcación	66,75	m²	11.380	759.615	66,75	100	759.615	-	0	0	66,75	100	759.615
5	Excavación para carga de cimiento de PBC	5,50	m³	40.254	221.397	5,50	100	221.397	-	0	0	5,50	100	221.397
	Estructura de Hormigón Armado								-		0	-		0
6	Zapata de H° A°	0,40	m³	1.298.195	519.278	0,40	100	519.278	-	0	0	0,40	100	519.278
7	Columna de H° A°	0,95	m³	2.171.205	2.062.645	0,95	100	2.062.645	-	0	0	0,95	100	2.062.645
8	Encadenado inferior y superior de H° A°	2,00	m³	2.193.237	4.386.474	2,00	100	4.386.474	-	0	0	2,00	100	4.386.474
9	Losa de H°A°	0,11	m³	2.130.917	234.401	0,11	100	234.401	-	0	0	0,11	100	234.401
	Mampostería de nivelación de 30 cm								-		0	-	0	0
10	Mampostería de nivelación de 30 cm	9,00	m²	173.935	1.565.415	9,00	100	1.565.415	-	0	0	9,00	100	1.565.415
	Relleno y Compactación								-		0	-	0	0
11	Relleno y compactación	10,00	m³	140.757	1.407.570	10,00	100	1.407.570	-	0	0	10,00	100	1.407.570
	Aislación Asfáltica De Muros								-		0	-	0	0
12	Aislación asfáltica de paredes	25,50	ml	54.937	1.400.894	25,50	100	1.400.894	-	0	0	25,50	100	1.400.894
	Mampostería de elevación de 15 cm								-		0	-	0	0
13	Mampostería de ladrillo hueco de 6 agujeros de 0,15 m para revocar	100,00	m²	101.884	10.188.400	100,00	100	10.188.400	-	0	0	100,00	100	10.188.400
	Revoque								-		0	-	0	0
14	Revoque de paredes interior y exterior a una capa	208,35	m²	43.450	9.052.808	208,35	100	9.052.808	-	0	0	208,35	100	9.052.808
	Techo:								-		0	-	0	0
15	Cabriada metálica	29,70	ml	156.489	4.647.723	29,70	100	4.647.723	-	0	0	29,70	100	4.647.723
16	Cubierta de chapa termoacústica, trapezoidal superior color teja panel inferior liso color blanco y con núcleo de poliuretano inyectado, espesor 40 mm. Sobre correa de perfil rectangular 80x40x2 mm.	82,70	m²	510.878	42.249.611	82,70	100	42.249.611	-	0	0	82,70	100	42.249.611
17	Cumbrera de chapa	8,00	ml	86.794	694.352	8,00	100	694.352	-	0	0	8,00	100	694.352
	Desagüe pluvial								-		0	-	0	0
18	Canaletas	16,00	ml	86.777	1.388.432	-	0	0	16,00	100	1.388.432	16,00	100	1.388.432
19	Bajadas	10,50	ml	86.777	911.159	-	0	0	10,50	100	911.159	10,50	100	911.159
	Piso								-		0	-	0	0
20	Contrapiso de H° de cascotes esp: 10cm	62,65	m²	42.351	2.653.290	62,65	100	2.653.290	-	0	0	62,65	100	2.653.290
21	Carpeta de nivelación	62,65	m²	42.152	2.640.823	62,65	100	2.640.823	-	0	0	62,65	100	2.640.823
22	Piso cerámico (PEIS o PEI4 de alto tránsito y antideslizante) incluye material y mano de obra	62,65	m²	103.549	6.487.345	-	0	0	62,65	100	6.487.345	62,65	100	6.487.345
23	Zócalo embutido	34,55	ml	27.959	965.983	-	0	0	34,55	100	965.983	34,55	100	965.983
24	Guarda Obra Baldoson de Hormigón con Contrapiso y cordón de ladrillo común	16,15	m²	79.909	1.290.530	16,15	100	1.290.530	-	0	0	16,15	100	1.290.530
25	Rampa de H°A° y escalón de acceso	1,00	un	326.240	326.240	-	0	0	1,00	100	326.240	1,00	100	326.240
	Aberturas								-		0	-	0	0
26	Puerta tablero de 1,00x2,10mts con marco, contramarco y cerradura	1,00	un	1.749.416	1.749.416	-	0	0	1,00	100	1.749.416	1,00	100	1.749.416
27	Ventana vidrio templado de 8 mm	6,00	m²	719.184	4.315.104	-	0	0	6,00	100	4.315.104	6,00	100	4.315.104
28	Reja metálica pintada (ventana)	6,00	m²	27.701	166.206	-	0	0	6,00	100	166.206	6,00	100	166.206
	Pintura								-		0	-	0	0
29	Pintura de pared látex acrílica interior exterior con enduido, sellador y pintura a dos manos	208,35	m²	40.953	8.532.558	-	0	0	208,35	100	8.532.558	208,35	100	8.532.558

Municipalidad de Minga Guazú – Dirección Obras y Servicios – Periodo 2021-2025

ELIAN CONSTRUCCIONES
Telef: 574293
Km. 6 Bo. Don Bosco - Av. Fortín Toledo
Ciudad del Este - Paraguay

30	Pintura esmalte sintético para aberturas	16,20	m²	30.281	490.552	-	0	0	16,20	100	490.552	16,20	100	490.552
31	Pintura de canaletas y bajas, antióxido y pintura final.	26,50	ml	33.129	877.919	-	0	0	26,50	100	877.919	26,50	100	877.919
	Instalación eléctrica					-		0	-		0	-	0	0
32	Instalación eléctrica. Conexión a red interna según reglamento de ANDE	1,00		1.196.910	1.196.910	-	0	0	1,00	100	1.196.910	1,00	100	1.196.910
33	Instalación Eléctrica (Cablería de 2 mm y 4 mm para artefactos)	1,00	un	3.094.159	3.094.159	-	0	0	1,00	100	3.094.159	1,00	100	3.094.159
34	Artefactos Eléctricos (4 Elementos Fluorescentes de 2 elementos Led) en Galería y parte posterior (2 Fluorescente de 1 elemento Led) p/ cada aula	1,00	un	2.913.364	2.913.364	-	0	0	1,00	100	2.913.364	1,00	100	2.913.364
35	Toma schuko para aire acondicionado (incluye cableado)	1,00	un	202.172	202.172	-	0	0	1,00	100	202.172	1,00	100	202.172
	Limpieza final								-		0	-	0	0
36	Limpieza Final y retiro de desechos	1,00	gl	1.431.062	1.431.062	-	0	0	1,00	100	1.431.062	1,00	100	1.431.062
	TOTAL SEGÚN CONTRATO SEGÚN CERTIFICADO Nº 2012-24				124.295.392	TOTAL ACUMULADO CERTIFICADO		87.000.462	TOTAL ACUMULADO CERTIFICADO		37.385.930	TOTAL ACUMULADO CERTIFICADO		124.295.392

Monto de Certificado	37.385.930
Descuento de Anticipo	
Fondo de Reparo	1.869.297
Total a Pagar por Certificado	**35.516.634**

Municipalidad de Minga Guazú
Dirección Obras y Servicios
Periodo 2021-2025

CONSTRUCCIONES
Telef: 574293
Km. 6 Bo. Don Bosco - Av. Fortín Toledo
Barrio San Isidro - Fernando de la Mora

Elián CONSTRUCCIONES

de: Juan Carlos Bernal Rodríguez

Construcciones de Edificios
Comercio al por menor de otros Materiales de Construcción
Tales como ladrillos, madera y equipos sanitarios

CONSTRUCCIONES DE OBRA CIVILES · PAVIMENTACIÓN DE ACERAS Y CALZADAS

Av. Fortín Toledo y Bolivia · Tel.:(061) 574 293 / (0983) 400 102 · Ciudad del Este · Alto Paraná · Paraguay

TIMBRADO Nº 17017235
R.U.C.: 880202 - 5
Fecha Inicio de Vigencia 08/02/2024
Fecha Fin de Vigencia 28/02/2025

FACTURA

0001522

001-001

Fecha de Emisión: 10 de Abril de 2024 Condición de Venta: Contado [ ] Crédito [X]

Nombre o Razón Social: Municipalidad de Minga Guazu

R.U.C.: 80010478-1 Nota de Remisión Nº:

Dirección: Km 16 Minga Guazu Tel.:

Cant.	Descripción	Precio Unitario	Valor de Ventas Exentas	5%	10%
1	Certificado de Obras Nº 02 Construcción de 01 aula. Esc. Bas. 6006 Divino Niño - Km 19 Monday - Contrato Nº 36123 - ID Nº 435976. Lote Nº 01	35.516.634			35.516.634
Sub Total					35.516.634
Total a Pagar: Treinta y cinco millones quinientos dieciseis mil seiscientos treinta y cuatro					35.516.634

Liquidación del IVA: 5% 10% 3.228.785 Total IVA 3.228.785

ARTES GRÁFICAS NIÑO JESÚS S.R.L. - Matriz: Calle Boquerón entre Adrian Jara Y Pa i Perez. entre Banco Vision Y Banco Atlas Nº 133 - Suc: Santa Ana Calle Heriberto Matiauda E/ 28 de Julio y Primer Presidente a 30mts. de la "Iglesia el mas Vencedor" - RUC 80052469/1- Telefax: 061-512551 - 02 Tal 50x3 del 0001501 al 0001600 - 02/2024 - Cédula de Habilitación de Imprenta Nº 1663

ORIGINAL: Cliente
DUPLICADO: Arch. Tributario
TRIPLICADO: Contabilidad (Sin Valor Fiscal)

Lote 5675321063 , Cons.: 12

DIRECCIÓN NACIONAL DE INGRESOS TRIBUTARIOS

GERENCIA GENERAL DE IMPUESTOS INTERNOS

NUMERO 4270173952351

FECHA 09/04/2024

FORM.427-1

CERTIFICADO DE CUMPLIMIENTO TRIBUTARIO

DATOS DEL SOLICITANTE

RUC	880202	NOMBRE O RAZÓN SOCIAL
DV	5	BERNAL RODRIGUEZ JUAN CARLOS

A LA FECHA DE EXPEDICIÓN DEL PRESENTE DOCUMENTO EL CONTRIBUYENTE HA CUMPLIDO CON SUS OBLIGACIONES ANTE LA ADMINISTRACIÓN Y SE EMITE EL PRESENTE CERTIFICADO DE CUMPLIMIENTO TRIBUTARIO EN CARÁCTER NORMAL EN VIRTUD A LO ESTABLECIDO EN EL ART. Nº 194 DE LA LEY Nº 125/91 Y SU MODIFICACIÓN CON LA LEY Nº 2421/04 Y DEMÁS DISPOSICIONES VIGENTES.

VALIDO HASTA: 09/05/2024

NÚMERO DE CONTROL : 991208FB

DIRECCIÓN NACIONAL DE INGRESOS TRIBUTARIOS

427188020299120 8FB

Ministerio de
INDUSTRIA
Y COMERCIO

GOBIERNO
NACIONAL

Paraguay
de la gente

CONSTANCIA DE REGISTRO DE PRESTADORES DE SERVICIOS - REPSE

Ruc : 8802025 JUAN CARLOS BERNAL RODRIGUEZ

Teléfono/s : 061-574293 **Website** :

Fax : 061-574293 **Email Corp.:** elianconstruciones@hotmail.com

Dirección : AVENIDA, AV. FORTIN TOLEDO Y LA BLANCA - ALTO PARANA - CIUDAD DEL ESTE(PLANTA URBANA)

Estado : Activo

Se registró en REPSE bajo el N° 014867

Conforme al Decreto N° 6866/11 y Normativas Vigentes. Este registro tiene fecha de vencimiento el 18/10/2024

Otorgado en Asunción, el 18/10/2018

Renovado el 03/11/2022

Este certificado no implica la habilitación para la obtención de licencias, permisos o registros que puedan ser exigidos por otras reparticiones o instituciones gubernamentales.

Para mayor información ingresar, con la clave y usuario correspondientes, al Sistema Electrónico VUE - Página Web www.vue.org.py

8802025

13042023 1448 8802025 8802025

014867

INSTITUTO DE PREVISIÓN SOCIAL

INSTITUTO DE PREVISION SOCIAL
DIRECCION DE APORTE OBRERO PATRONAL
CERTIFICADO DE CUMPLIMIENTO
CON EL SEGURO SOCIAL

Paraguay de la gente

USUARIO EMISION: 880202

NRO. CERTIFICADO: 424873

FECHA EMISION: 14-03-2024

VENCIMIENTO: 14-04-2024

DATOS DEL EMPLEADOR

Nro. Ruc: 880202

Nro. Certificado: 424873

Razon Social: BERNAL RODRIGUEZ JUAN CARLOS

Actividad(es): CONSTRUCCIÓN DE CARRETERAS Y VÍAS FÉRREAS, PUENTES Y TÚNELES

Fecha de Inscripcion: 14-11-2003

Cantidad de Asegurados: 1

Nro. Patronal(es): 0505-84-0479 -

CONSTE QUE EL(LOS) EMPLEADOR(ES), A LA FECHA DE EMISION DEL PRESENTE CERTIFICADO NO ADEUDA(N) EN CONCEPTO DE APORTE OBRERO PATRONAL

Se expide el presente Certificado sin perjuicio de las facultades de Fiscalizacion y Control otorgadas a la Direccion Aporte Obrero Patronal.
Nota: Cualquier correccion no salvada en el texto invalida el presente certificado. "El presente instrumento solo certifica estar al dia en el pago del aporte Obrero-Patronal del/los personal/es declarado/s, no eximiendo la responsabilidad patronal sobre los no declarados.".

La validez de este documento se puede confirmar, ingresando el número de ruc y certificado a traves de nuestro sitio:
http://servicios.ips.gov.py/constancia/

Elián CONSTRUCCIONES
Av. Fortín Toledo y La Blanca – Km. 6 – Barrio Don Bosco Ciudad del Este
Tel.: (061) 574 293 – Cel. :(0983) 400 102.-

Licitación 435976 - CONCURSO DE OFERTAS Nº 08/23 CONSTRUCCIÓN DE AULAS, AULA NIVEL INICIAL Y PISTA EN DISTINTAS INSTITUCIONES EDUCATIVAS DEL MUNICIPIO. PLURIANUAL EJERCICIOS 2023/2024

Contrato Nº 36/23 Lote Nº 01 Construcción de 01 Aula Esc. Bas. Nº 6006 Divino Niño - Km 19 Monday.

Elián CONSTRUCCIONES
Av. Fortín Toledo y La Blanca – Km. 6 – Barrio Don Bosco Ciudad del Este
Tel.: (061) 574 293 – Cel. :(0983) 400 102.-

Licitación 435976 - CONCURSO DE OFERTAS Nº 08/23 CONSTRUCCIÓN DE AULAS, AULA NIVEL INICIAL Y PISTA EN DISTINTAS INSTITUCIONES EDUCATIVAS DEL MUNICIPIO. PLURIANUAL EJERCICIOS 2023/2024

Contrato Nº 36/23 Lote Nº 01 Construcción de 01 Aula Esc. Bas. Nº 6006 Divino Niño - Km 19 Monday.

Elián CONSTRUCCIONES

Av. Fortín Toledo y La Blanca – Km. 6 – Barrio Don Bosco Ciudad del Este
Tel.: (061) 574 293 – Cel. :(0983) 400 102.-

Licitación 435976 - CONCURSO DE OFERTAS Nº 08/23 CONSTRUCCIÓN DE AULAS, AULA NIVEL INICIAL Y PISTA EN DISTINTAS INSTITUCIONES EDUCATIVAS DEL MUNICIPIO. PLURIANUAL EJERCICIOS 2023/2024
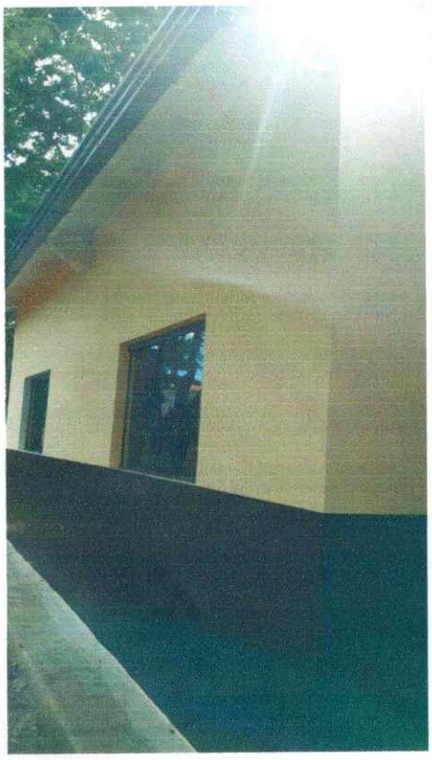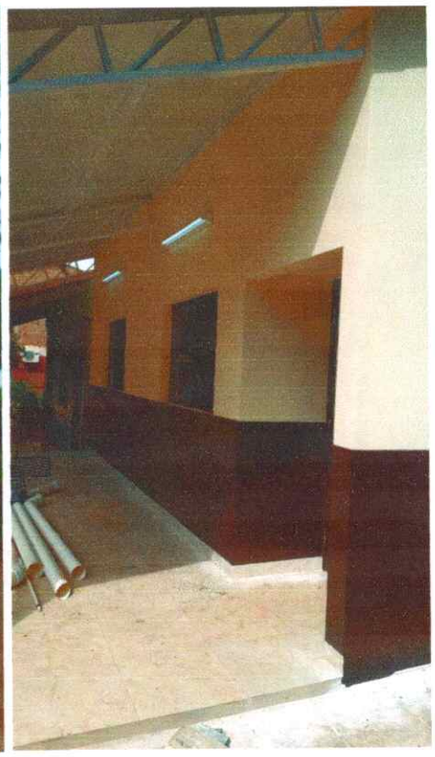
Contrato Nº 36/23 Lote Nº 01 Construcción de 01 Aula Esc. Bas. Nº 6006 Divino Niño - Km 19 Monday.