Gobernación del V Dto. de Caaguazú

Secretaría de Obras

346

INFORME

REPARACION DE SANITARIOS Y VESTUARIO EN EL COLISEO EL CERRITO

LICITACIÓN POR CONCURSO DE OFERTAS (LCO) - CONTRATO N°17/2023 ID Nº 432.031

DISTRITO BENEFICIARIO:

CORONEL OVIEDO – DTO. DE CAAGUAZU

PRESENTADO POR SECRETARÍA DE OBRAS

ARQ. VICTOR MENDIETA MERNES

SECRETARIO DE OBRAS

Arq. Víctor Mendieta
Secretario de Obras Públicas
Gobernación de Caaguazú

Secretaría de Obras
Gobernación del V Dpto. de Caaguazú

ARQ. ROSANNA PATRICIA VÁZQUEZ

ASISTENTE DE SECRETARÍA DE OBRAS

CORONEL OVIEDO – PARAGUAY

– 2023 -

Gobernación del V Dto. de Caaguazú

Secretaría de Obras

Fol. 347

INFORME

OBRA ANALIZADA:

REPARACION DE SANITARIOS Y VESTUARIO EN EL COLISEO EL CERRITO - LICITACIÓN POR CONCURSO DE OFERTAS (LCO) - CONTRATO N° 17/2023 ID Nº 432.031.-

FECHA:

01 DE AGOSTO 2023

CIUDAD:

CORONEL OVIEDO. -

RESUMO

Realizo las visitas de inspección a los sitios especificados en el contrato con orden de inicio de las mismas en fecha 13/07/2023 con un plazo de ejecución de 60 días. Procedo a las observaciones de los procesos constructivos. Estas verificaciones in situ corresponden a la **CERTIFICACION DE OBRAS Nº 1**, adjudicadas a la empresa **INNOVARQ.**

Presto especial interés, al estado en el que se encuentran, corroborando las condiciones actuales que se presentan para el desempeño de la actividad constructiva. Una vez realizadas las verificaciones correspondientes de lo que he observado y con esta visita cumplida y con las facultades correspondientes emito el presente informe.

INFORME PARCIAL

Las construcciones ya anteriormente mencionadas, se encuentran en proceso de ejecución, he aquí el informe de obras respectivo. -

OBSERVACIONES

Ninguna. -

DESCRIPCION DE TRABAJOS REALIZADOS

Certificado de obras Nº 1.-

Secretaria de Obras
Gobernación del V Dpto. de Caaguazú

Arq. Néstor Mendieta
Secretario de Obras Públicas
Gobernación de Caaguazú

Gobernación del V Dto. de Caaguazú

Secretaría de Obras

Gobernación del Sto. Departamento de Caaguazú
Oñondive Ikatu

FOLIO 348

Ítem	Descripción del Bien	CANTIDAD CERTIFICADO		
		% Presente Certificado	% Acumulado hasta el Certificado anterior	% Acumulado hasta presente Certificado
1	Cartel de Obras	100%	0%	100%
2	Replanteo y marcación	100%	0%	100%
3	Demolición de pisos y azulejos (incluye retiro y acarreo de escombros)	100%	0%	100%
4	Demolición de cañerías de agua y desagüe preexistentes	100%	0%	100%
5	Reparación de revoque existente	30%	0%	30%
6	Piso Carpeta alisada	30%	0%	30%
7	Instalación Eléctrica, reacondicionamiento de parte eléctrica en sanitarios	15%	0%	15%
8	Instalación de Artefactos lumínicos para Sanitarios	0%	0%	0%
9	Preparación e imprimación de superficies a pintar	0%	0%	0%
10	Pintura acrílica a dos manos interior y cielo raso	0%	0%	0%
11	Reparación y reacondicionamiento de abastecimiento de agua y desagüe cloacal	50%	0%	50%
12	Provisión y colocación de pisos y azulejos	0%	0%	0%
13	Montaje y reacondicionamiento de artefactos sanitarios	15%	0%	15%
14	Montaje y provisión de grifería para baño	0%	0%	0%
15	Limpieza y trabajos finales	0%	0%	0%
		PORCENTAJE CERTIFICACION		32,61

SE ADJUNTA RESPALDO FOTOGRAFICO

Arq. Víctor Mendieta
Secretario de Obras
Gobernación de Caaguazú

Secretaría de Obras
Gobernación del V Dpto. de Caaguazú

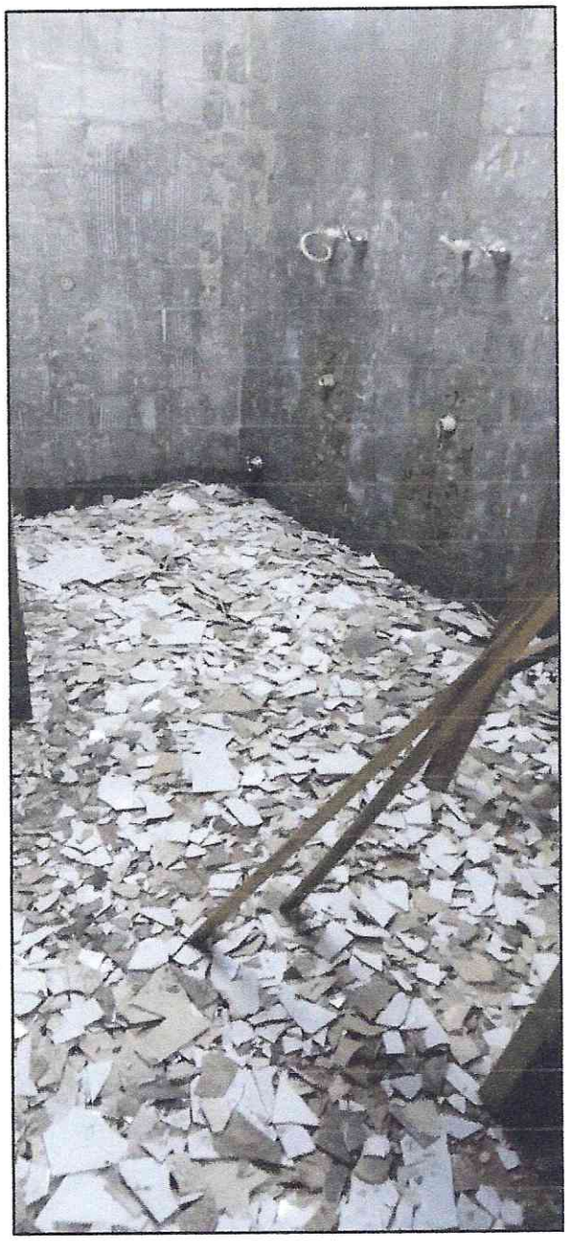

Arq. Víctor Mendieta
Secretario de Obras
Gobernación de Caaguazú

Secretaría de Obras
Gobernación del V Dpto. de Caaguazú

Gobernación del V Dto. de Caaguazú

Secretaría de Obras

Gobernación del Sto. Departamento de Caaguazú
Oñondive Ikatu

350

Arq. Víctor Mendieta
Secretario de Obras
Gobernación de Caaguazú

Secretaría de Obras
Gobernación del V Dpto. de Caaguazú

Gobernación del V Dto. de Caaguazú

Secretaría de Obras

351

Secretaría de Obras
Gobernación del V Dpto. de Caaguazú

Arq. Víctor Mendieta
Secretario de Obras
Gobernación de Caaguazú