T I N O

SERVICIOS Y CONSTRUCCIONES
RUC Nº 859.999-8

.....Construyendo con el país
DIRECCION: KM6 - BARRIO LOS PIONEROS - SALTO DEL GUAIRA
tinoservicios@gmail.com

Salto del Guaira 09 de Noviembre de 2023

Señor
Héctor Fabián Moran Spejegys
INTENDENTE MUNICIPAL

Presente

REF: Contrato N° 89/20233

Licitación por concurso de ofertas N° 05/2023-Construccion de pavimento tipo empedrado en el Barrio San Miguel 29 de Setiembre Tramo II

Por este medio vengo a solicitar el **COBRO DE LA SEGUNDA CERTIFICACIÓN DE LA OBRA**

Certificación 2	**332.451.736**
Fondo de reparo 5%	**16.622.587**
Total a cobrar	**315.829.149**

Esperando una respuesta favorable, me despido respetuosamente.

Tino
Servicios y Construcciones
Tel-0973-607137-0986-705315
Salto del Guairá Paraguay

RUBEN CASCO ESCOBAR
PROPIETARIO DE TINO SERVICIOS Y CONSTRUCCIONES
RUC Nº 859999-8

MUNICIPALIDAD DE SALTOS DEL GUAIRÁ
MESA DE ENTRADA
DESTINO Intendencia
EXP Nº 3233
FECHA 09.11.23 HORA 10:00
CANT HOJAS
NUMERO DE CEL: 86705315 MonicaG
FIRMA

TINO
SERVICIOS Y CONSTRUCCIONES

LICITACION POR CONCURSO DE OFERTAS N° 05/2023
CONSTRUCCION DE EMPEDRADO EN EL BARRIO SAN MIGUEL 29 DE SETIEMBRE.TRAMO II
IDN° 430.544

DIRECCION: KM6 - BARRIO LOS PIONEROS - SALTO DEL GUAIRA

FECHA:10/11/2023

PLANILLA 2

CERTIFICADO 2

PLANILLA DE COMPUTO METRICO Y PRESUPUESTO

Construcción de Empedrado EN EL BARRIO SAN MIGUEL 29 DE SETIEMBRE -TRAMO II

ITEM	RUBRO	UNID.	CANT	SEGÚN CONTRATO		CANTIDADES						MONTOS		
				P. UNIT.	P.TOTAL	ANTERIOR	%	ACTUAL	%	ACUMULADO	%	ANTERIOR	ACTUAL	ACUMULADO
1	Remocion de empedrado existente	M2	1.400	23.100	32.340.000	1.400	100	0	0	0	0	32.340.000	0	0
2	Desmonte y retira de cordones existentes	ML	380	7.574	2.878.120	380	100	0	0	0	0	2.878.120	0	0
3	Replanteo y Marcación de obra	M2	1.920	6.100	11.712.000	1.920	100	0	0	0	0	11.712.000	0	0
4	Preparación del terreno incluye trabajo de topografia.	M2	1.920	6.390	12.268.800	1.920	100	0	0	0	0	12.268.800	0	0
5	Excavación de suelo	M2	240	92.580	22.219.200	48	20	192	80	0	0	4.443.840	17.775.360	0
6	Construccion de Cordon Hormigon	ML	480	59.450	28.536.000	192	40	288	60	0	0	11.414.400	17.121.600	0
7	Construccion de registros de Ho Ao con Rejillas modulares tipo colector	UNID.	2	21.670.000	43.340.000	1	50	0	0	1	50	21.670.000	0	21.670.000
8	Construccion de Sumideros de Ho Ao	UNID.	2	4.879.100	9.758.200	1	50	0	0	1	50	4.879.100	0	4.879.100
9	Provision y colocacion de tubo tipo celular de Hormigon 1m diametro	ML	237	1.253.565	297.094.905	47	20	190	80	0	0	59.418.981	237.675.924	0
10	Hormigon simples para asientos 10 cm fck 210 kg/cm²	M3	24	1.602.060	38.449.440	4.8	20	19.2	80	0	0	7.689.888	30.759.552	0
11	Canal de desague pluvial	ML	477	128.000	61.056.000	191	40	0	0	286	60	24.422.400	0	36.633.600
12	Baden Ho Ao	M3	3,2	2.123.000	6.793.600	1,6	50	0	0	1,6	50	3.396.800	0	3.396.800
13	Provision de Hormigon Armado fck 210	M3	5,6	2.123.000	11.888.800	0	0	0	0	5,6	100	0	0	11.888.800
14	Provision de muro de contencion de Piedra bruta	M3	12	950.000	11.400.000	6	50	4	30	2	20	5.700.000	3.800.000	1.900.000
15	Disipador de HºAº	M3	1,48	1.471.000	2.177.080	1,48	100	0	0	0	0	2.177.080	0	0
16	Baranda de proteccion	ML	16	465.000	7.440.000	0	0	0	0	16	100	0	0	7.440.000
17	Pavimento tipo empedrado	M2	1.694	54.700	92.661.800	339	20	339	20	1.016	60	18.532.360	18.543.300	55.586.140

Tino
Servicios y Construcciones
Tel-0973-607 137-0986-705 315
Salto del Guaira Paraguay

MUNICIPALIDAD DE SALTOS DEL GUAIRA
Lucas Ariel González Mujica
Ingeniero Civil
Rg.Prof. M.O.P.C. N°5584
Fiscalización

MUNICIPALIDAD DE SALTOS DEL GUAIRÁ
Jose Román
Fiscal de Obras

MUNICIPALIDAD DE SALTOS DEL GUAIRÁ
Virgilio Bogado
Fiscal de Obras

18	Provisión y colocación de triturada tipo 6ta sobre la superficie para llenado de juntas	M2	1.694	6.200	10.502.800	0	0	0	0	1.694	100	0	0	10.502.800
19	Compactación mecanica	M2	1.694	4.100	6.945.400	0	0	0	0	1.694	100	0	0	6.945.400
20	Colchon Arena lavada	M2	1.694	20.000	33.880.000	339	20	339	20	1.016	80	6.776.000	6.776.000	20.328.000
21	Limpieza Final	GL	1	5.600.000	5.600.000	0	0	0	0	1	100	0	0	5.600.000
TOTAL CONTRATO					748.942.145			TOTAL CERTIFICACION				229.719.769	332.451.736	186.770.640

CERTIFICACION 2		332.451.736
FONDO DE REPARO	5%	16.622.587
TOTAL A COBRAR		315.829.149

DIRECCION DE OBRAS

MUNICIPALIDAD DE SALTOS DEL GUAIRÁ
José Román
Fiscal de Obras

MUNICIPALIDAD DE SALTOS DEL GUAIRÁ
Virgilio Bogado
Fiscal de Obras

MUNICIPALIDAD DE SALTOS DEL GUAIRA
Lucas Ariel González Mujica
Ingeniero Civil
Rg.Prof. M.O.P.C. N°5584
Fiscalización

RUBEN CASCO ESCOBAR
Tino servicios y construccion
Tino
Servicios y Construcciones
Tel-0973-607 137-0986-705 315
Salto del Guaira Paraguay

FISCALIZACIÓN DE TRABAJOS EJECUTADOS

OBRA: CONSTRUCCION DE EMPEDRADO EN EL BARRIO SAN MIGUEL 29 DE SETIEMBRE TRAMO II

UBICACIÓN: BARRIO SAN MIGUEL 29 DE SETIEMBRE TRAMO II

ID NRO: 430.544

CONTRATO NRO: 89/2023

PROPIETARIO: MUNICIPALIDAD DE SALTOS DEL GUAIRÁ

CONTRATISTA: TINO SERVICIOS Y CONSTRUCCIONES

DOMICILIO: SALTOS DEL GUAIRÁ

DESCRIPCIÓN DE LOS TRABAJOS: En fecha, hemos verificado la obra que se ha ejecutado y responde a los cómputos métricos y presupuesto.

En cuanto a la fiscalización se refiere recomendamos el pago de la Certificación N.º 02 que se especifica en la planilla, una vez analizado, quedando la aprobación de pago.

MUNICIPALIDAD DE SALTOS DEL GUAIRA
Lucas Ariel González Mujica
Ingeniero Civil
Rg.Prof. M.O.P.C. N°5584
Fiscalización

MUNICIPALIDAD DE SALTOS DEL GUAIRÁ
Virginio Bogado
Fiscal de Obras

SALTOS DEL GUAIRÁ 09 **DE** noviembre **DE** 2.023

MUNICIPALIDAD DE SALTOS DEL GUAIRÁ
José Román
Fiscal de Obras

Saltos del Guairá, 09 de noviembre de 2023

Señor

Héctor Morán

Intendente Municipal

E. S. D.

Me dirijo a Usted, con el objeto de informarlo sobre los trabajos de **"CONSTRUCCION DE EMPEDRADO EN EL BARRIO SAN MIGUEL 29 DE SETIEMBRE TRAMO II´´** con ID: N.º 430.544 Contrato N.º 89/2023, adjudicada a **TINO SERVICIOS Y CONSTRUCCIONES.**

Anexo el informe de Fiscalización realizada.

Sin otro particular aprovecho la ocasión para saludarlo atentamente.

MUNICIPALIDAD DE SALTOS DEL GUAIRA
Lucas Ariel González Mujica
Ingeniero Civil
Rg.Prof. M.O.P.C. N°5584
Fiscalización

MUNICIPALIDAD DE SALTOS DEL GUAIRÁ
Virgilio Delgado
Fiscal de Obras

MUNICIPALIDAD DE SALTOS DEL GUAIRÁ
José Román
Fiscal de Obras

Dirección de Obras/Fiscalización

MUNICIPALIDAD DE
SALTO DEL GUAIRÁ

ADMINISTRACIÓN
HÉCTOR MORÁN

MI COMPROMISO ES CONTIGO

LIBRO DE OBRAS

000640

OBRA: Construcion de empedrado en el Barrio San Miguel 29 de Septiembre Tramo 11

CONTRATISTA: Tino Servicios y Construciones

FECHA: 16-10. al. 21-10 de 2023

LICITACIÓN Nº: 430.544 **FECHA DE INICIO:** 25-09-2023

FECHA CONTRATO: 11- de 09 - 2023 **MONTO:** 748.942.145 gs.

DIRECCIÓN ESPECÍFICA DE LA OBRA: Barrio San Miguel 29 de Septiembre

AVANCES DE OBRA

4º semana - colocacion de cordon prefabricado, construcion de canaleta lateral para desague pluvial, excavacion, nivelacion, construcion de Loza de Hormigon simple para asiento de Tubo colocacion de Tubos de 100 cm, provicion y colocacion de arena lavada para asiento o colchon de piedra repicada y reposicion de piedra repicada excitente, construcion de muro de piedra brutos.

OBSERVACIÓN:

Tino
Servicios y Construcciones
Tel-0973-607 137-0986-705 315
Salto del Guaira Paraguay

FIRMA CONTRATISTA

MUNICIPALIDAD DE SALTOS DEL GUAIRÁ
José Román
Fiscal de Obras

MUNICIPALIDAD DE SALTOS DEL GUAIRÁ
Virgilio Rogado
Fiscal de Obras

FIRMA FISCAL DE OBRA

MUNICIPALIDAD DE SALTO DEL GUAIRÁ

ADMINISTRACIÓN HÉCTOR MORÁN

MI COMPROMISO ES CONTIGO

LIBRO DE OBRAS

000641

OBRA: Construcion de empedrados tramo II - San Miguel 29 de Septiembre.

CONTRATISTA: Tino servicios y Construcciones

FECHA: 23-10 al 28-10-2023.

CITACIÓN Nº: 430.544 **FECHA DE INICIO:** 25-09-2023

FECHA CONTRATO: 11-09-2023 **MONTO:** 748.942.145 gs.

DIRECCIÓN ESPECÍFICA DE LA OBRA: Barrio San Miguel 29 de Septiembre

AVANCES DE OBRA

5º semana.- colocacion de cordon; construcion de conaleta lateral para desague pluvial, excovacion, nivelacion y construcion de loza para asiento de tubos, colocion de tubos de 100 cm i; relleno con tierra comun; miercoles, jueves, viernes, sabado sin actividad pista mojado (lluvia).

OBSERVACIÓN:

Tino Servicios y Construcciones Tel-0973-607 137-0986-705 315 Salto del Guaira Paraguay

FIRMA CONTRATISTA

MUNICIPALIDAD DE SALTOS DEL GUAIRÁ José Román Fiscal de Obras

MUNICIPALIDAD DE SALTOS DEL GUAIRÁ Virgilio Delgado Fiscal de Obras

FIRMA FISCAL DE OBRA

MUNICIPALIDAD DE SALTO DEL GUAIRÁ

ADMINISTRACIÓN HÉCTOR MORÁN

MI COMPROMISO ES CONTIGO

LIBRO DE OBRAS

000645

OBRA: Construcion de empedrados tramo II San Miguel 29 de Septiembre

CONTRATISTA: Trino Servicios y construciones.

FECHA: 30-10-al 04-11-2023.

CITACIÓN N°: 430544 **FECHA DE INICIO:** 25-09-2023

FECHA CONTRATO: 11-09-2023 **MONTO:** 748.942.145.

DIRECCIÓN ESPECÍFICA DE LA OBRA: Barrio San Miguel 29 de Septiembre

AVANCES DE OBRA

6° semana, lunes, martes, miercoles, Todos los semana sin actividad por lluvia.

OBSERVACIÓN:

FIRMA CONTRATISTA

Tino Servicios y Construcciones RUC 4607 137-0986-705 315 Salto del Guaira Paraguay

MUNICIPALIDAD DE SALTOS DEL GUAIRÁ José Román Fiscal de Obras

MUNICIPALIDAD DE SALTOS DEL GUAIRÁ Virgilio Bogado Fiscal de Obras.

FIRMA FISCAL DE OBRA

MUNICIPALIDAD DE SALTO DEL GUAIRÁ

ADMINISTRACIÓN HÉCTOR MORÁN

MI COMPROMISO ES CONTIGO

LIBRO DE OBRAS

000646

OBRA: Construcción de empedrado tramo II San Miguel 29 de Septiembre

CONTRATISTA: Tino servicios y Construcciones

FECHA: 06-11 al 09-11-2023

CITACIÓN Nº: 430544 **FECHA DE INICIO:** 25-09-2023

FECHA CONTRATO: 11-09-2023 **MONTO:** 748.942.145

DIRECCIÓN ESPECÍFICA DE LA OBRA: Barrio San Miguel 29 de Septiembre

AVANCES DE OBRA

7º semana -- colocación de cordon, construcción cuneta lateral para desague pluvial, provición de arena lavada para colchon de emp., provición; colocación de piedra repicada, excavación y nivelación; construcción de loza para asientos de tubos, provicion, colocion de tubos de 100 cm; mosaico; relleno con tierra comun

OBSERVACIÓN:

Tino Servicios y Construcciones Tel-0973-607 137-0986-705 315 Salto del Guaira Paraguay

FIRMA CONTRATISTA

MUNICIPALIDAD DE SALTOS DEL GUAIRÁ José Román Fiscal de Obras

FIRMA FISCAL DE OBRA

MUNICIPALIDAD DE SALTOS DEL GUAIRÁ Virgilio Bogado Fiscal de Obras

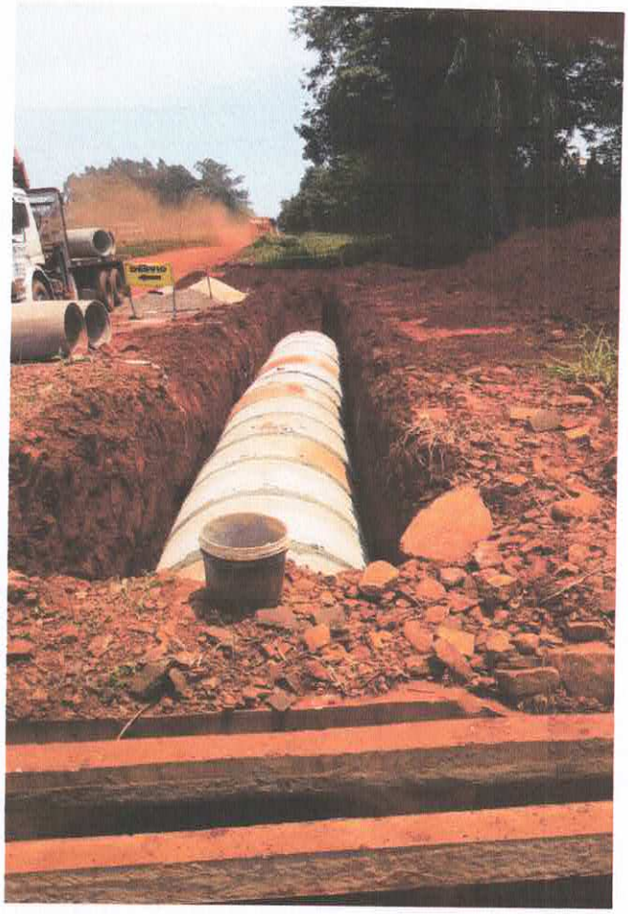

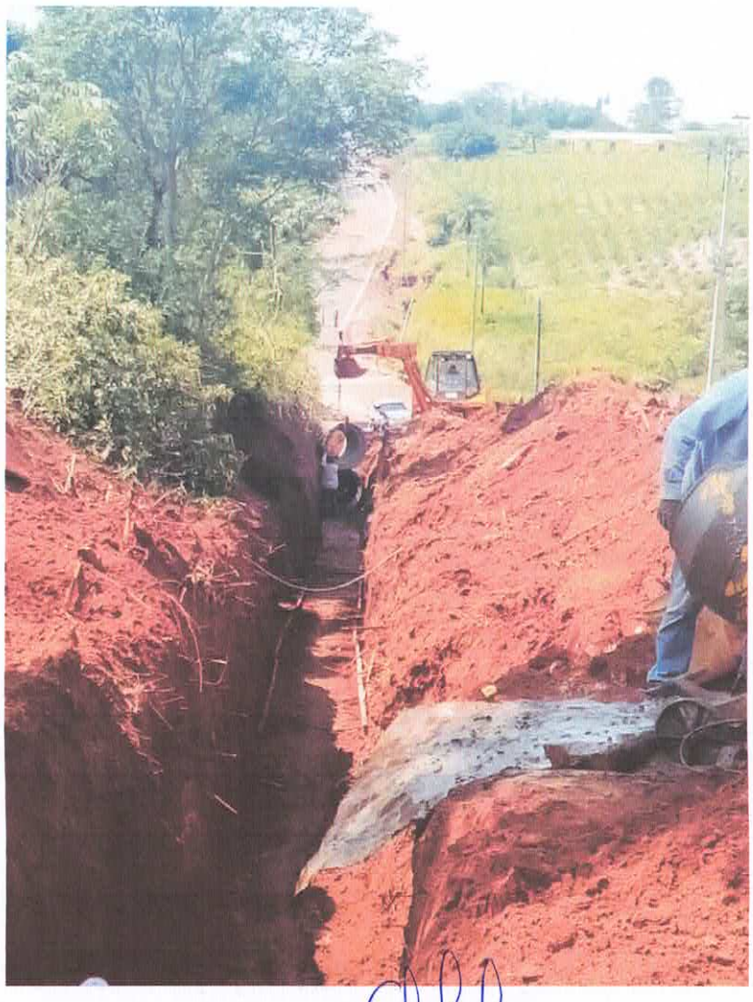

Tino
Servicios y Construcciones
Tel-0973-607 137-0986-705 315
Salto del Guairá Paraguay

Tino
Servicios y Construcciones
Tel-0973-607 137-0986-705 315
Salto del Guaira Paraguay