14 de Abril c/ Paraíso.
Bo. San Pablo. Asunción, Paraguay
Telefax: (021) 553 407
Cel.: (0981) 405 452
tesingenieria@gmail.com

TES Ingeniería
Telecomunicación, Electrónica
y Servicios de Ingeniería

Asunción, 22 de julio de 2019.

Señores
DIRECCION NACIONAL DE COTRATACIONES PÚBLICAS

REF.: CONTRATACIÓN DIRECTA N° 17/2019 ID N° 365465 "MANTENIMIENTO DE LOS ENLACES DE FIBRA ÓPTICA".

Presente

Nos dirigimos a ustedes a fin de informarles del trabajo de MANTENIMIENTO PREVENTIVO - RECORRIDO DEL TENDIDO DE FIBRA AEREO realizado en fecha 18 de julio de 2019, encontrándose falta de instalación de herraje en las respectivas direcciones:

- Avda. Fernando de la Mora y Dr. Carlos Centurión.
- Avda. Fernando de la Mora y Rca. Argentina.
- Médicos del Chaco y Cancio Ayala.
- Teodoro S. Mongelos y Gral. Aquino.

DIRECCIÓN NACIONAL DE CONTRATACIONES PÚBLICAS
MESA DE ENTRADA
EXP. Nº: 005589
FECHA: 22 JUL 2019
FOJAS: 05 HORA: 14:05

Sin otro particular les saludamos atentamente.

Emilce Diana Godoy Núñez
Mesa de Entrada
DNCP

P.A.

Ing. Diego Rodríguez
Representante Legal

TES Ingeniería
Telecomunicación, Electrónica y Servicios de Ingeniería

14 de Abril c/ Paraíso.
Bo. San Pablo. Asunción, Paraguay
Telefax: (021) 553 407
Cel.: (0981) 405 452
tesingenieria@gmail.com

TES Ingeniería
Telecomunicación, Electrónica
y Servicios de Ingeniería

Avda. Fernando de la Mora y Dr. Carlos Centurión

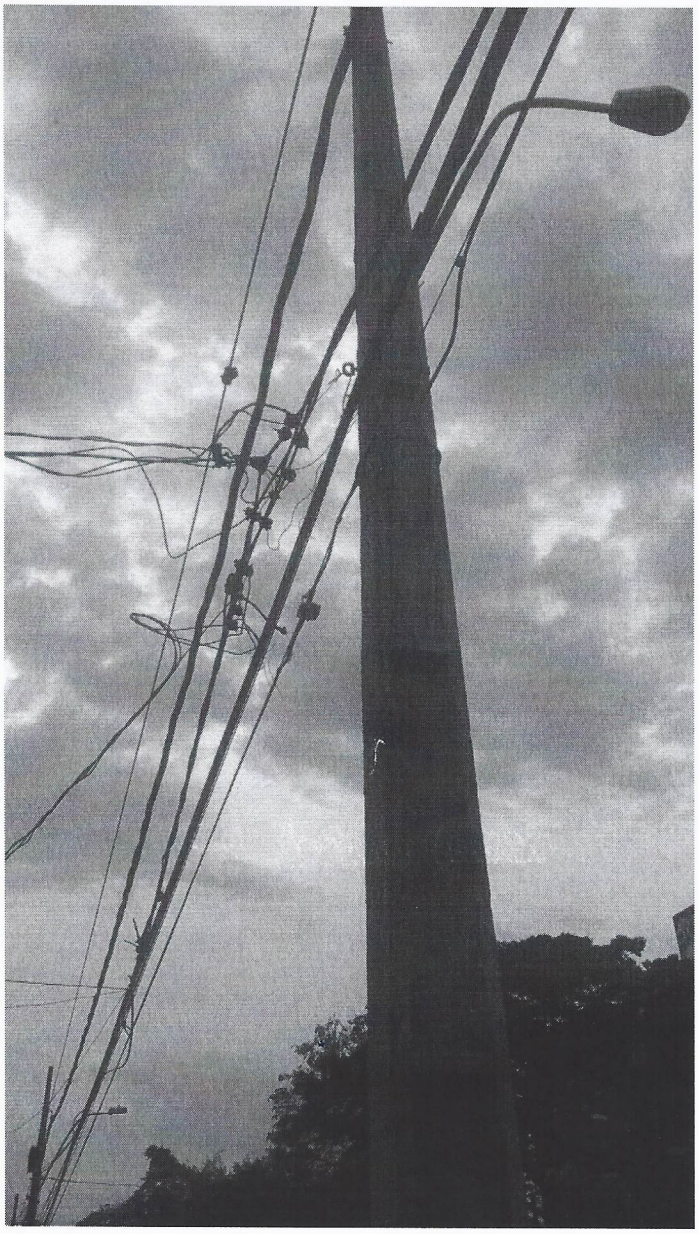

P.A

TES Ingeniería
Telecomunicación, Electrónica y
Servicios de Ingeniería

14 de Abril c/ Paraíso.
Bo. San Pablo. Asunción, Paraguay
Telefax: (021) 553 407
Cel.: (0981) 405 452
tesingenieria@gmail.com

TES Ingeniería
Telecomunicación, Electrónica
y Servicios de Ingeniería

Avda. Fernando de la Mora y Rca. Argentina.

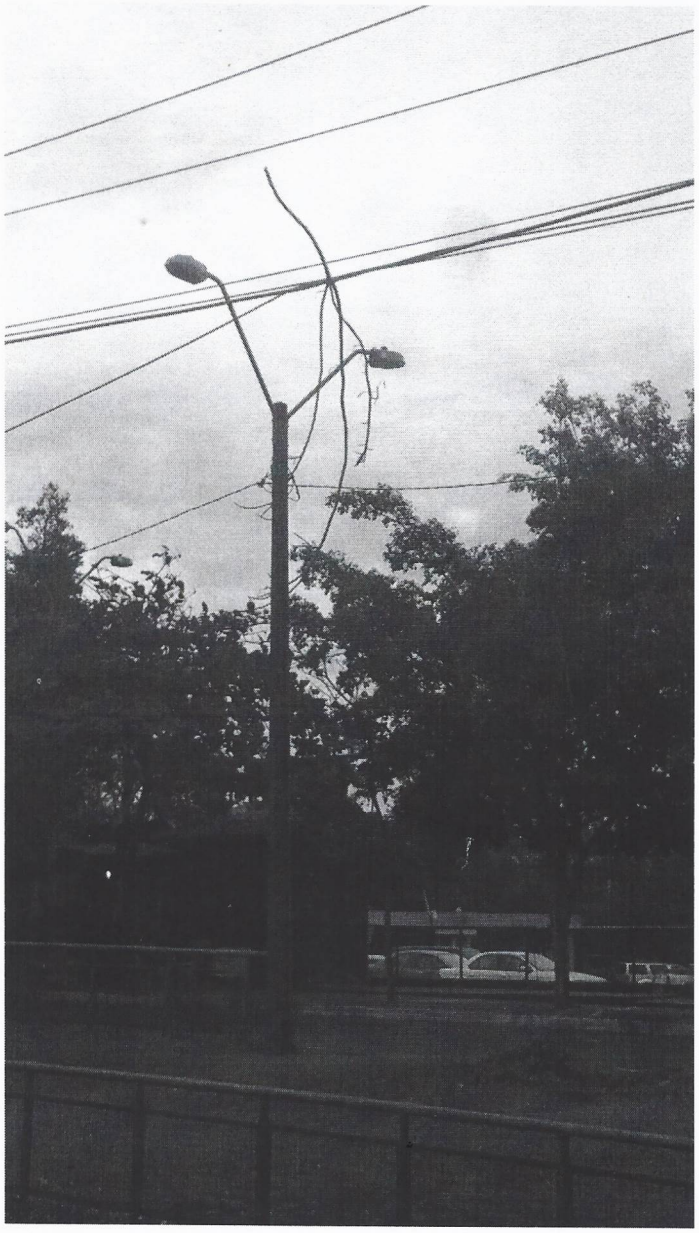

TES Ingeniería
Telecomunicación, Electrónica y
Servicios de Ingeniería

14 de Abril c/ Paraíso.
Bo. San Pablo. Asunción, Paraguay
Telefax: (021) 553 407
Cel.: (0981) 405 452
tesingenieria@gmail.com

TES Ingeniería
Telecomunicación, Electrónica
y Servicios de Ingeniería

Médicos del Chaco y Cancio Ayala.

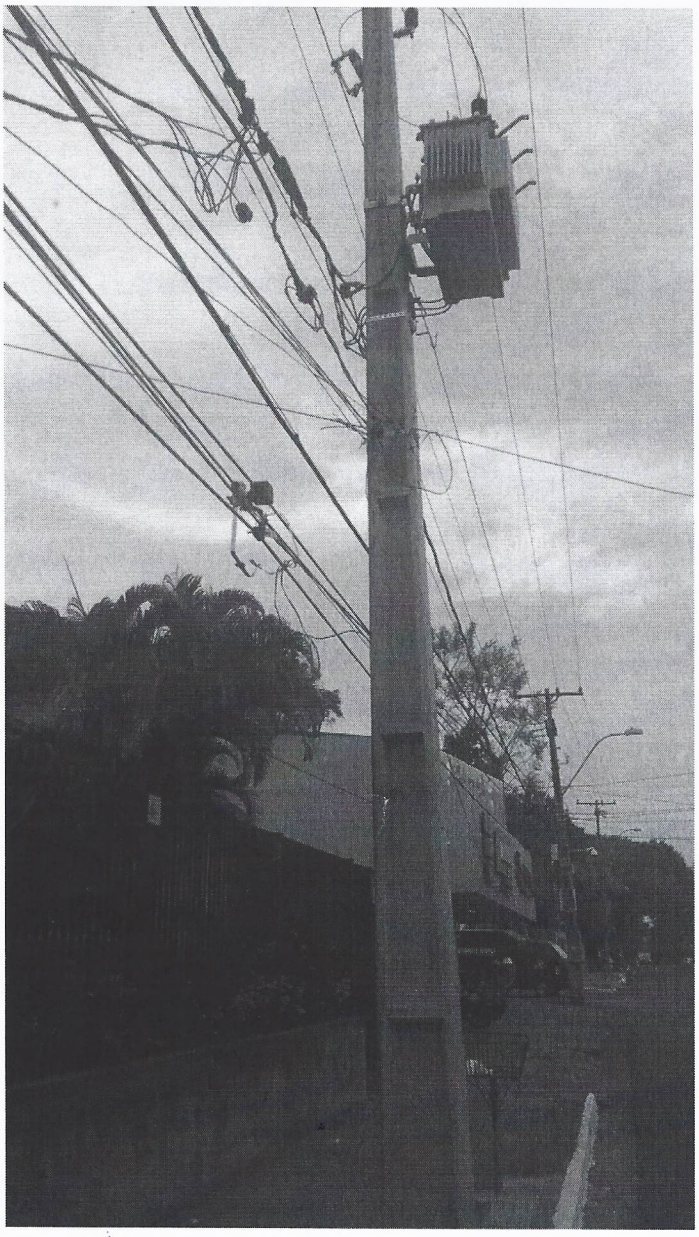

P.A. Nadia Ramírez

TES Ingeniería
Telecomunicación, Electrónica y
Servicios de Ingeniería

14 de Abril c/ Paraíso.
Bo. San Pablo. Asunción, Paraguay
Telefax: (021) 553 407
Cel.: (0981) 405 452
tesingenieria@gmail.com

TES Ingeniería
Telecomunicación, Electrónica
y Servicios de Ingeniería

Teodoro S. Mongelos y Gral. Aquino.

P.A

TES Ingeniería
Telecomunicación, Electrónica y
Servicios de Ingeniería