LICITACION NºLPN 02/2020 - CONTRATO Nº 49/2020 ID N° 380722

EMPRESA CONTRATISTA: ARQ. ALBERTO SOSA LEZCANO

PLANILLA DE CERTIFICADO No 1

PERIODO: (DICIEMBRE) 2021

LUGAR: PENITENCIARIA REGIONAL EMBOSCADA ANTIGUA

OBRA: LIMPIEZA DE CAÑERIAS - SECTOR PABELLON VIEJO

RESUMEN GENERAL

DESCRIPCION			MONTO DEL PRESUPUESTO	AVANCE %			MONTO BRUTO		
				ANTERIOR	ACTUAL	ACUMULADO	ANTERIOR	ACTUAL	ACUMULADO
A	PRESUPUESTO ACTA DE INICIO Nº 53/2021		**12.087.075**	0,00%	100,00%	100,00%	0	12.087.075	12.087.075
DEDUCCIONES A LA FECHA									
B.1		MULTAS	-						
B.2	xx%	DESCUENTO DEL ANTICIPO	-						
B.3	5%	RETENCION CAUCIONAL (FONDO DE REPARO)	-					-	-
B	**TOTAL DEDUCCIONES**		-					-	-
C	**MONTO NETO A PAGAR (A - B)**						0	**12.087.075**	**12.087.075**

SON GUARANIES: Doce millones ochenta y siete mil setenta y cinco.

REPRESENTANTE LEGAL
EMPRESA CONTRATISTA

Arq. ALBERTO SOSA LEZCANO
REG. PROF. Nº 675

REPRESENTANTE LEGAL
EMPRESA FISCALIZADORA

Ramón Avalos Sanchez
Arquitecto
Reg. Prof. N° 1.268

DIRECCION DE OBRAS
E INFRAESTRUCTURAS
MINISTERIO DE JUSTICIA

Arq. Jorge Enrique León López Moreira
Dirección de Obras e Infraestructura
Ministerio de Justicia

MINISTERIO DE JUSTICIA

LICITACION NºLPN 02/2020 - CONTRATO Nº 49/2020 ID N° 380722 - LOTE 4 - ZONA CENTRAL

EMPRESA CONTRATISTA: ARQ. ALBERTO SOSA LEZCANO

PLANILLA DE CERTIFICADO N° 01

PERIODO: (DICIEMBRE) 2021

LUGAR: PENITENCIARIA REGIONAL EMBOSCADA ANTIGUA

OBRA: LIMPIEZA DE CAÑERIAS - SECTOR PABELLON VIEJO

		PRESUPUESTO				CANTIDADES			MONTOS			PORCENTAJE		
N°	Descripción	Unid.	Cant.	Precio Unitario (Gs)	Precios Totales (Gs)	ANTERIOR	ACTUAL	ACUMULADO	ANTERIOR	ACTUAL	ACUMULADO	ANTERIOR	ACTUAL	ACUMULADO
	LIMPIEZA DE CAÑERIAS - SECTOR PABELLON VIEJO													
331	Instalacion Sanitaria Desagüe Cloacal Limpieza de cañerías de 100 mm, de desagüe sanitario y/o pluvial - Mantenimiento	Metro lineal	195,00	61.985	12.087.075	0	195,00	195,00	0	12.087.075	12.087.075	0%	100%	100%
	TOTAL				**12.087.075**				**0**	**12.087.075**	**12.087.075**	0%	100%	100%

REPRESENTANTE LEGAL
EMPRESA FISCALIZADORA

DIRECCION DE OBRAS
MINISTERIO DE JUSTICIA

Arq. Jorge Enrique León López Moreira
Director de Obras e Infraestructura
Ministerio de Justicia

Ramón Avalos Sanchez
Arquitecto
Reg. Prof. N° 1.268

ARQ. ALBERTO SOSA LEZCANO
REPRESENTANTE DE LA CONTRATISTA

Arq. ALBERTO SOSA LEZCANO
REG. PROF. Nº 675

ACTA DE MEDICION

Certificado Básico Nº 01 – Periodo: Diciembre 2021

CONTRATO Nº 49/2020 ID N° 380722

CONTRATISTA: ARQ. ALBERTO SOSA LEZCANO

LUGAR: PENITENCIARIA REGIONAL EMBOSCADA ANTIGUA

OBRA: LIMPIEZA DE CAÑERIAS - SECTOR PABELLON VIEJO

En el lugar de obra, Departamento de Cordillera, a los 17 día del mes de Diciembre del año 2021, se reúnen: la EMPRESA CONTRATISTA Arq. Alberto Sosa Lezcano, y en representacion de la Direccion de Obra e Infraestructura el Arq. Ramon Avalos Sanchez, con el objeto de proceder a la verificación de los ítems del presente certificado. A continuación se detallan las mediciones correspondientes:

		PRESUPUESTO		CANTIDADES		
N°	Descripción	Unidad	CANTIDAD	ANTERIOR	ACTUAL	ACUMULADO
	LIMPIEZA DE CAÑERIAS - SECTOR PABELLON VIEJO					
331	Instalacion Sanitaria Desagüe Cloacal Limpieza de cañerías de 100 mm, de desagüe sanitario y/o pluvial - Mantenimiento	Metro lineal	195,00	0	195	195,00

REPRESENTANTE DE LA CONTRATISTA
ARQ. ALBERTO SOSA LEZCANO

Arq. ALBERTO SOSA LEZCANO
REG. PROF. Nº 675

REPRESENTANTE DE LA FISCALIZACION

REPRESENTANTE D.O.I.

Ramón Avalos Sanchez
Arquitecto
Reg. Prof. N° 1.268

MINISTERIO DE JUSTICIA
DIRECCION DE OBRAS E INFRAESTRUCTURA
LICITACION N°LPN 02/2020 - CONTRATO N° 49/2020 - ID 380722
CERTIFICADO N° 1 - PERIODO (DICIEMBRE 2021).-
EMPRESA CONTRATISTA : ARQ. ALBERTO SOSA LEZCANO
LUGAR: PENITENCIARIA REGIONAL EMBOSCADA ANTIGUA
OBRA: LIMPIEZA DE CAÑERIAS - SECTOR PABELLON VIEJO
CRONOGRAMA DE OBRAS FISICO - FINANCIERO

ITEM	DESCRIPCION	MES 1				PRECIO
		SEMANA 1	SEMANA 2	SEMANA 3	SEMANA 4	
	LIMPIEZA DE CAÑERIAS - SECTOR PABELLON VIEJO					
331	Instalacion Sanitaria Desagüe Cloacal Limpieza de cañerías de 100 mm, de desagüe sanitario y/o pluvial - Mantenimiento					12.087.075

12.087.075

OBSERVACIÓN:

Contabilizar el mes como MES DE DÍAS HABILES (Lunes a Sábado medio día mañana. Descontando sábados medio día tarde, domingos feriados, días de lluvias y asuetos oficiales)

REPRESENTANTE LEGAL
EMPRESA CONTRATISTA

Arq. ALBERTO SOSA LEZCANO
REG. PROF. Nº 675

DIRECCION DE OBRAS E INFRAESTRUCTURA
MINISTERIO DE JUSTICIA

Arq. Ramón Avalos Sanchez
Director de Obras e Infraestructura
Ministerio de Justicia

Ramón Avalos Sanchez
Arquitecto
Reg. Prof. N° 1.268

Ministerio de JUSTICIA

GOBIERNO NACIONAL

Paraguay de la gente

DIRECCION DE OBRAS DE INFRAESTRUCTURA					
LICITACION NºLPN 02/2020 - CONTRATO Nº 49/2020 ID N° 380722					
EMPRESA CONTRATISTA: ARQ. ALBERTO SOSA LEZCANO					
LUGAR: PENITENCIARIA REGIONAL EMBOSCADA ANTIGUA					
OBRA: LIMPIEZA DE CAÑERIAS - SECTOR PABELLON VIEJO					
PLANILLA DE COMPUTO METRICO Y PRESUPUESTO					
N°	Descripción	Unidad	Cantidad	Precio Unitario (Gs)	Precios Totales (Gs)
	LIMPIEZA DE CAÑERIAS - SECTOR PABELLON VIEJO				
331	Instalacion Sanitaria Desagüe Cloacal Limpieza de cañerías de 100 mm, de desagüe sanitario y/o pluvial - Mantenimiento	Metro lineal	195,00	61.985	12.087.075
	TOTAL				**12.087.075**

REPRESENTANTE LEGAL
EMPRESA FISCALIZADORA

DIRECCION DE OBRAS
MINISTERIO DE JUSTICIA

Arq. Enrique León López Moreira
Director de Obras e Infraestructura
Ministerio de Justicia

Ramón Avalos Sanchez
Arquitecto
Reg. Prof. N° 1.268

ARQ. ALBERTO SOSA LEZCANO
REPRESENTANTE DE LA CONTRATISTA

Arq. ALBERTO SOSA LEZCANO
REG. PROF. Nº 675

DIRECCION NACIONAL DE
AERONAUTICA CIVIL

GOBIERNO NACIONAL

DIRECCION DE METEOROLOGIA E HIDROLOGIA

Dpto. de Servicios Meteorológicos e Hidrológicos para el Público

REGISTRO DE PRECIPITACIÓN DIARIA (mm) AÑO 2021

Localidad	Latitud Sur	Longitud Oeste	Elevación
CAACUPE - CORDILLERA (Estación Automática)	25° 14' 09,99"	57° 30' 53,08"	83 m s.n.m.m

Mes / Día	Ene.	Feb.	Mar.	Abr.	May.	Jun.	Jul.	Ago.	Set.	Oct.	Nov.	Dic.
1												0,0
2												0,0
3	-											0,0
4												0,0
5												0,0
6												0,0
7												0,0
8												0,0
9												0,0
10												0,0
11												0,0
12												2,0
13												11,6
14												0,2
15												0,0
16												0,0
17												0,0
18												2,0
19												0,0
20												0,0
21												0,0
22												0,0
23												0,0
24												0,0
25												-
26												0,0
27												0,0
28												0,0
29												0,0
30												0,0
31												-
Total												16
Máx. 24h												11,6
Día Máx.												13

Referencias: 0,0 sin precipitación; T precipitación no medible (Trazas); - sin datos de precipitación

Lic. Martín Fernández Aveiro G.
Jefe Dpto. Servicios Meteorológicos
DINAC - DMHC

Arq. ALBERTO SOSA LEZCANO
REG. PROF. Nº 675

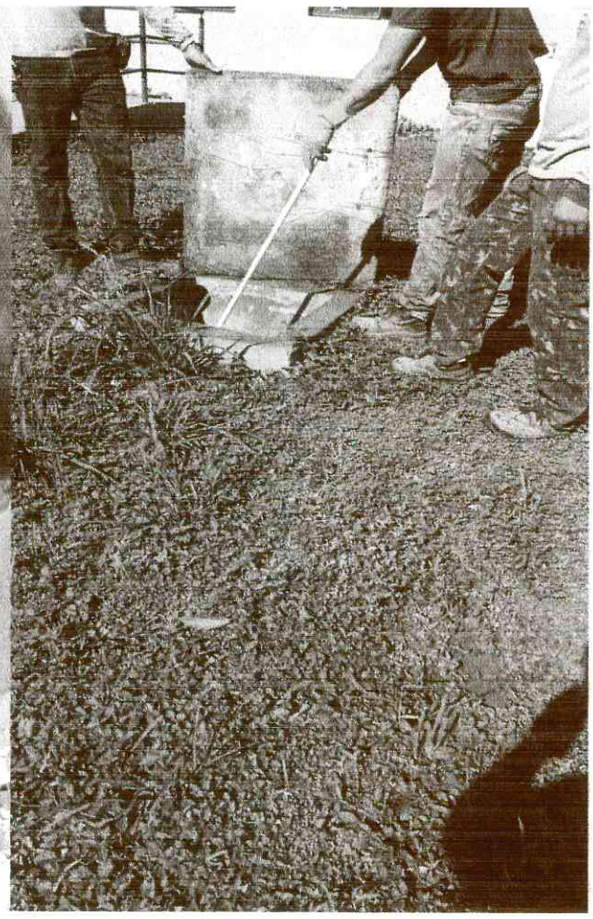

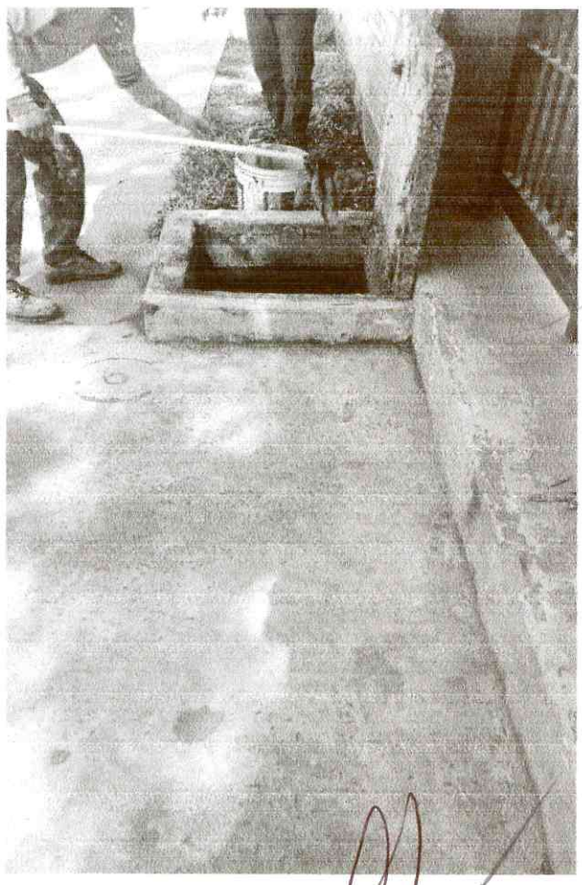

Arq. ALBERTO SOSA LEZCANO
REG. PROF. Nº 675