MUNICIPALIDAD
Bella Vista
ITAPÚA - PARAGUAY

www.bellavista.gov.py
(0767)240219-(0985)700977
municipalidad@bellavista.gov.py
0404/2023
RutaVI-Km45-BellaVista-Itapúa-Paraguay

Bella Vista, 13 de Diciembre de 2024

Señor:
Euclides De Godois
Intendente Municipal
Bella Vista
Presente:

Tenemos a bien dirigimos a Usted a fin de poner a su consideración el siguiente:

INFORME TECNICO FINANCIERO

Con Referencia: CONSTRUCCION EN VARIAS INSTITUCIONES EDUCATIVAS, Contrato N° 15-2024, a ser Ejecutado por la Empresa Metalúrgica Pirapo, representada por el Jorge Omar García Rolin, con un Plazo de 120 días corridos.

La obra presenta una avance del 62,89%, cumpliendo con las especificaciones técnicas.

INFORME FINANCIERO

Contrato Adjudicado – Fecha 17/29/2024 ..... 243.145.275.-
Anticipo Nº 1 – Fecha 26/09/2024..... 48.629.055.-
Certificado N° 1 – Avance de Obra..... 55.252.600.-
Certificado N° 2 – Avance de Obra..... 59.425.429
Saldo a Cobrar 79.838.191.-

Pago a efectuarse en concepto de Certificado N°1 – Avance de obra, la suma de Guaraníes Cincuenta y nueve millones cuatrocientos veinticinco mil cuatrocientos veintinueve **(Gs. 59.425.429).**

Sin otro Particular le Saludo Atentamente

Recibido por:.....Liz Villalba
Auxiliar Secretaria General
Nombre/Apellido Municipalidad de Bella Vista
Fecha:.....16/12/2024

Ing. René Ayala
Fiscal de Obras

Ing. Rene Ayala Maidana
Dirección de Obras y Servicios
Municipalidad de Bella Vista

CAPITAL DE LA YERBA MATE
Una costumbre arraigada en la cultura de un pueblo...

Juntos en Acción

ARCHIVOS FOTOGRAFICOS

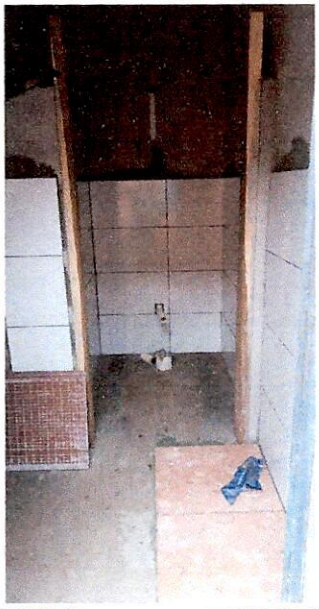

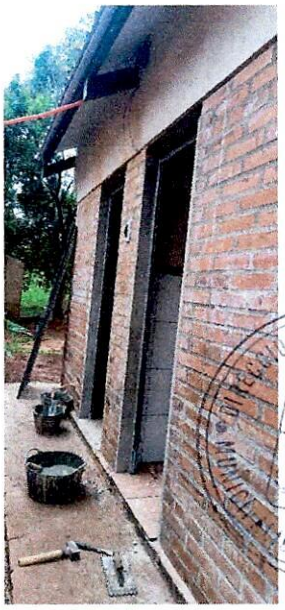

Ing. Rene Ayala Maidana
Dirección de Obras y Servicios
Municipalidad de Bella Vista

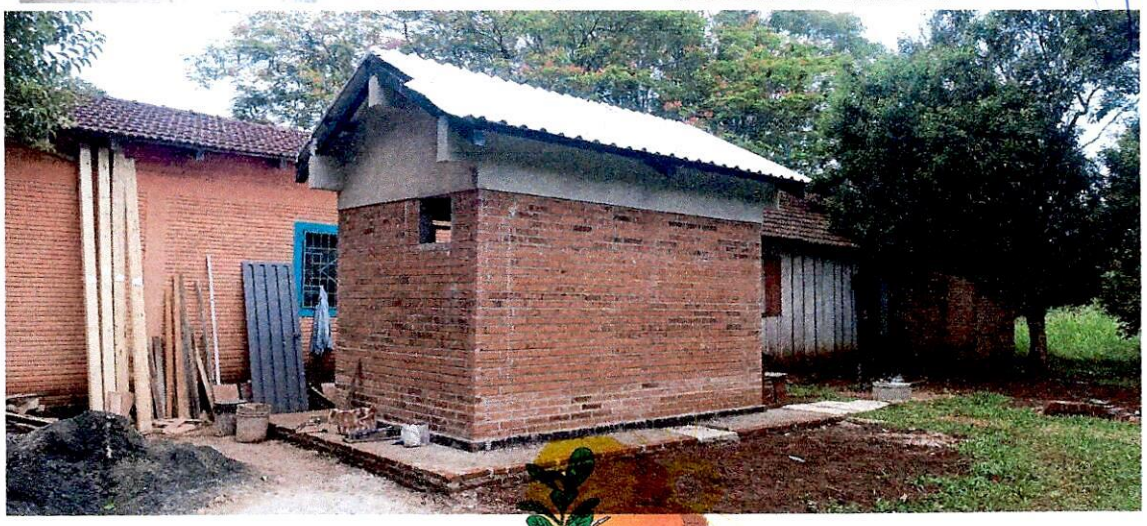

MUNICIPALIDAD
Bella Vista
ITAPÚA - PARAGUAY

www.bellavista.gov.py
(0767)240219-(0985)700977
municipalidad@bellavista.gov.py
0404/2023
RutaVI-Km45-BellaVista-Itapúa-Paraguay

DIRECCIÓN DE OBRAS Y SERVICIOS · MUNICIPALIDAD DE BELLA VISTA

Ing. Rene Ayala Maidana
Dirección de Obras y Servicios
Municipalidad de Bella Vista