Deportes

Eliminatorias de la Eurocopa
Se desarrolla desde hoy la fecha 7. Entre los 8 juegos previstos, resaltan España-Escocia y Croacia-Turquía, por los grupos A y D.

Olimpia gana y avanza a cuartos

A cuartos. Griselda López Garay (10) celebra el su gol de tiro libre, la acompaña Cindy Ramos.

Olimpia cumplió con el deber, venció a Universitario de Perú por 3-1 y se metió entre los mejores ocho clubes de la presente edición de la Copa Libertadores Femenina que se juega en Colombia.

Las franjeadas golpearon primero, a los 4', Yanina González adelantó en el marcador. Sin embargo, en medio de la mejor versión de las futbolistas y a raíz de un descuido defensivo, llegó el tanto de la paridad a los 31' gracias a Cindy Novoa.

En la segunda mitad, con la necesidad de una victoria imperiosa las decanas volvieron a ser verticales y contundentes, a tal punto que obligó a un error de las rivales. Karen Balcázar anotó el gol contra su valla a los 55', el tanto sirvió en lo anímico para ir en búsqueda del tercer y tranquilizador tanto. Cuando corrían 76', la goleadora franjeada, Griselda López Garay, hizo gala de su pierna zurda, de tiro libre, anotó el golazo para la victoria final y clasificación como segundas del grupo B de la Libertadores (rival a confirmar).

En el otro duelo, fue paridad 1-1 entre Independiente de Santa Fe y la U de Chile; lo que derivó en la eliminación de las anfitrionas santafesinas.

Parada complicada

Libertad-Limpeño (3) se juega al todo o nada por la clasificación a los cuartos de final de la Libertadores femenina ante el líder del Grupo C, el Corinthians que tiene 6 puntos, con una diferencia de 7 goles a favor. El duelo iniciará a las 17:00 en el estadio Olímpico Pascual Guerrero. El conjunto paraguayo necesita la victoria y esperar que Colo Colo (vs. Always Ready) empate o pierda.

Más Deportes

Fútbol de salón

La Albirroja inicia su operativo mundialista

La Selección Paraguaya de fútbol de salón absoluto inició los trabajos de preparación de cara a la Copa Mundial que se disputará en México, del 25 de noviembre al 5 de diciembre.

El grupo compuesto por 12 jugadores se moviliza diariamente en el polideportivo de Mayo a doble turno bajo órdenes del entrenador, drés Bogado, que dirigirá segundo mundial con la birroja. Otros compone del cuerpo técnico son: Alf Gavilán (PF) y Cristian Ga (preparador de arqueros).

Tenis

Prematura eliminación de Carlos Alcaraz

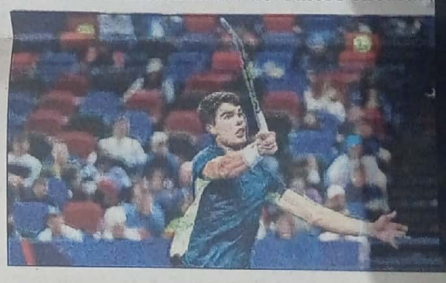

El español Carlos Alcaraz (foto), número 2 del mundo y primer cabeza de serie en el Masters 1000 de Shanghái, cayó eliminado ayer en la ronda de los octavos de final contra Grigor Dimitrov (N° 19) por 5-7, 6-2 y 6-4.

Alcaraz buscaba su séptimo título de la temporada, se vino abajo de manera sual después de ganar l mera manga. A esta nación, se le suma la suf semana pasada en la final del torneo ATP 5 Pekín a manos del it Jannik Sinner.

Rugby

Programadas las semifinales de la Prime

La Unión de Rugby del Paraguay (URP) programó las semifinales del torneo de Primera División.

El sábado 14, en el estadio Héroes de Curupayty, desde las 19:00, se enfrentan Curda vs. Asunción Rugby Club, mientras que el dom en el mismo escena José choca con Jab Luque, a partir de las En el plano internac sábado 14 destaca por el Mundial entr tina vs. Gales (12:00

LICITACIÓN PÚBLICA NACIONAL POR EL PROCEDIMIENTO DE SUBASTA A LA BAJA ELECTRÓNICA N° 26/2023 "SERVICIO DE CONTROL DE CALIDAD Y CANTIDAD DE DERIVADOS DEL PETRÓLEO" ID N° 427.668

a)Institución:Petróleos Paraguayos (PETROPAR),
b)Fuente de Financiamiento:30 - Recursos Institucionales.
c)Costo de Pliego: Sincosto.
d)Obtención del Pliego de Bases y Condiciones: en el Portal de la Dirección Nacional de Contrataciones Públicas (www.dncp.gov.py) ID 427.668, igualmente en la Dirección Operativa de Contrataciones (DOC) de la Institución, sito en Chile Nº 753 entre Haedo y Humaitá. Edificio Centro Financiero.
e)Consultas: deberán ser realizadas a través del campo propio del sistema de SBE, hasta las 08:00 horas del día 17 de octubre de 2023.
f) Respuestas: deberán ser realizadas a través del campo propio del sistema de SBE, hasta las 16:00 horas del día 19 de octubre de 2023.
g)Inicio de Recepción de Propuesta: desde las 08:00 horas del día 24 de octubre de 2023.
h)Cierre de Recepción de Propuesta:hasta las 08:00 horas del día 25 de octubre de 2023.
i)Inicio de la Etapa Competitiva - Lances: a las 08:10 horas del día 25 de octubre de 2023.
j) Entrega de las ofertas físicas de los participantes de la Subasta: en el Piso 2 Mesa de Entrada, hasta las 13:00 horas del 26 de octubre de 2023, sito en el Edificio Centro Financiero, de la calle Chile Nº 753 entre Haedo y Humaitá (Oficina Central).
k) Apertura de las ofertas físicas de los participantes de la Subasta: en el Piso 9° DOC, a las 13:15 horas del 26 de octubre de 2023, sito en el Edificio Centro Financiero, de la calle Chile Nº 753 entre Haedo y Humaitá (Oficina Central).
l) Moneda: Guaraníes.
m)Forma de pago: Conforme al Pliego de Bases y Condiciones.
n)Vigencia del contrato: Conforme al Pliego de Bases y Condiciones.
o)No podrán participar las personas que no se encuentren inscriptas en el SIPE.
p)No podrán participar las personas inhabilitadas conforme al Artículo 402 de la Ley 2.051/03.

GOBIERNO DEL PARAGUAY | PARAGUÁI REKUÁI — Petropar

LICITACIÓN PÚBLICA NACIONAL POR EL PROCEDIMIENTO DE SUBASTA A LA BAJA ELECTRÓNICA N° 27/2023 "SERVICIO DE FLETE DE GAS LICUADO DE PETRÓLEO" ID N° 427.637

a)Institución:Petróleos Paraguayos (PETROPAR),
b)Fuente de Financiamiento:30 - Recursos Institucionales.
c)Costo de Pliego: Sincosto.
d)Obtención del Pliego de Bases y Condiciones: en el Portal de la Dirección Nacional de Contrataciones Públicas (www.dncp.gov.py) ID 427.637, igualmente en la Dirección Operativa de Contrataciones (DOC) de la Institución, sito en Chile Nº 753 entre Haedo y Humaitá. Edificio Centro Financiero.
e)Consultas: deberán ser realizadas a través del campo propio del sistema de SBE, hasta las 15:00 horas del día 18 de octubre de 2023.
f) Respuestas: deberán ser realizadas a través del campo propio del sistema de SBE, hasta las 16:00 horas del día 20 de octubre de 2023.
g)Inicio de Recepción de Propuesta: desde las 08:00 horas del día 25 de octubre de 2023.
h)Cierre de Recepción de Propuesta:hasta las 08:00 horas del día 26 de octubre de 2023.
i)Inicio de la Etapa Competitiva - Lances: a las 08:10 horas del día 26 de octubre de 2023.
j) Entrega de las ofertas físicas de los participantes de la Subasta: en el Piso 2 Mesa de Entrada, hasta las 09:00 horas del 27 de octubre de 2023, sito en el Edificio Centro Financiero, de la calle Chile Nº 753 entre Haedo y Humaitá (Oficina Central).
k) Apertura de las ofertas físicas de los participantes de la Subasta: en el Piso 9° DOC, a las 09:15 horas del 27 de octubre de 2023, sito en el Edificio Centro Financiero, de la calle Chile Nº 753 entre Haedo y Humaitá (Oficina Central).
l) Moneda: En dólares de los Estados Unidos de América.
m)Forma de pago: Conforme al Pliego de Bases y Condiciones.
n)Vigencia del contrato: Conforme al Pliego de Bases y Condiciones.
o)No podrán participar las personas que no se encuentren inscriptas en el SIPE.
p)No podrán participar las personas inhabilitadas conforme al Artículo 402 de la Ley 2.051/03.

GOBIERNO DEL PARAGUAY | PARAGUÁI REKUÁI — Petropar

Escaneado con CamScanner

Bicameral inicia pesquisa de entes denunciados por CGR

GENTILEZA

En marcha. En la primera reunión, los miembros se dividieron tareas de investigación.

En la primera reunión de la Comisión Bicameral que estudiará el informe lapidario de la Contraloría General de la República (CGR) sobre el uso del presupuesto 2022, los miembros se dividieron los entes para iniciar la pesquisa.

Dionisio Amarilla, quien está al frente, mencionó que accedieron a la lista de los reportes de hechos punibles que han sido denunciados por la CGR ante la Fiscalía.

Recordó que están en esa nómina el IPS (Instituto de Previsión Social), MOPC (Ministerio de Obras Públicas), Petropar y varios municipios, que representan entre todos cerca de G. 4 billones.

"El equipo que acompañó al subcontralor (Augusto Paiva) comentó esa información, pero en forma general", explicó el diputado encuentrista Raúl Benítez, uno de los miembros de la Bicameral.

"Lo que hicimos fue dividimos las diferentes instituciones para que cada uno o en grupo vayamos profundizando", remarcó.

Serían 60 posibles hechos punibles que podrían equivaler a más de 3 billones de guaraníes.

Especificó que junto con su colega diputado del PLRA Luis Federico Franco tendrán que indagar sobre el IPS y la merienda escolar.

Dijo que en el caso de los senadores Rubén Velázquez, de Yo Creo, y Noelia Cabrera, del PLRA, se dedicarán a revisar los municipios.

Señaló que no se habló sobre la situación del cartista Yamil Esgaib, quien también es miembro, si tendrá suplente o no, ya que el mismo fue suspendido por la Cámara de Diputados por violencia contra las mujeres.

"Vamos a ir revisando con el correr de los días. Recién accedimos a los informes, pero son sumas millonarias. Creo que son cercanos a los 4 billones de guaraníes, entre municipios, administración central y descentralizada", fue lo que indicó Dionisio.

Está Bicameral se había instalado oficialmente el lunes pasado, y tiene como miembros a seis diputados y seis senadores, pero hasta el momento no participan todos.

Amarilla había señalado que en total son 10 los tomos proveídos por la CGR, y que tienen un plazo de 45 días para analizar y presentar un dictamen de la Bicameral.

Ministerio de Salud investiga gestión de titular del Senasa

El Ministerio de Salud ordenó la apertura de una investigación preliminar en relación a la recomendación de la Contraloría General de la República, señalada en el informe de la auditoría practicada al Servicio Nacional de Saneamiento Ambiental (Senasa), donde está al frente Sara López, desde el gobierno de Mario Abdo Benítez.

La CGR detectó varias falencias en el trabajo realizado a través del proyecto financiado con préstamos del BID y del Reino de España por USD 60 millones, para la construcción de sistemas de agua.

El Ministerio de Salud, a través de la asesoría jurídica, se encuentra investigando varias observaciones, entre ellas la contratación de un licenciado en Filosofía cuando no se encuentra en los términos de referencia. También se investiga la observación de la CGR que señala que las instalaciones de desagüe de las casetas ubicadas en Santa María-Misiones fueron realizadas luego de la visita del equipo.

La CGR también señaló que construyeron 254 y se repararon 246 casetas de materiales preexistentes. El informe destaca que todas las casetas debían ser nuevas.

Con Marito. López fue reconfirmada por Peña en el ca

LICITACIÓN PÚBLICA NACIONAL POR EL PROCEDIMIENTO DE SUBASTA A LA BAJA ELECTRÓNICA N° 26/2023 "SERVICIO DE CONTROL DE CALIDAD Y CANTIDAD DE DERIVADOS DEL PETRÓLEO" ID N° 427.668

a)Institución:Petróleos Paraguayos (PETROPAR),
b)Fuente de Financiamiento:30 - Recursos Institucionales.
c)Costo de Pliego: Sincosto.
d)Obtención del Pliego de Bases y Condiciones: en el Portal de la Dirección Nacional de Contrataciones Públicas (www.dncp.gov.py) ID 427.668, igualmente en la Dirección Operativa de Contrataciones (DOC) de la Institución, sito en Chile Nº 753 entre Haedo y Humaitá. Edificio Centro Financiero
e)Consultas: deberán ser realizadas a través del campo propio del sistema de SBE, hasta las 08:00 horas del día 17 de octubre de 2023.
f) Respuestas: deberán ser realizadas a través del campo propio del sistema de SBE, hasta las 16:00 horas del día 19 de octubre de 2023.
g)Inicio de Recepción de Propuesta: desde las 08:00 horas del día 24 de octubre de 2023.
h)Cierre de Recepción de Propuesta:hasta las 08:00 horas del día 25 de octubre de 2023.
i)Inicio de la Etapa Competitiva - Lances: a las 08:10 horas del día 25 de octubre de 2023.
j) Entrega de las ofertas físicas de los participantes de la Subasta: en el Piso 2 Mesa de Entrada, hasta las 13:00 horas del 26 de octubre de 2023, sito en el Edificio Centro Financiero, de la calle Chile Nº 753 entre Haedo y Humaitá (Oficina Central).
k) Apertura de las ofertas físicas de los participantes de la Subasta: en el Piso 9° DOC, a las 13:15 horas del 26 de octubre de 2023, sito en el Edificio Centro Financiero, de la calle Chile Nº 753 entre Haedo y Humaitá (Oficina Central).
l) Moneda: Guaraníes.
m)Forma de pago: Conforme al Pliego de Bases y Condiciones.
n)Vigencia del contrato: Conforme al Pliego de Bases y Condiciones.
o)No podrán participar las personas que no se encuentren inscriptas en el SIPE.
p)No podrán participar las personas inhabilitadas conforme al Artículo 402 de la Ley 2.051/03.

GOBIERNO DEL PARAGUAY | PARAGUÁI REKUÁI
Petropar

LICITACIÓN PÚBLICA NACIONAL POR EL PROCEDIMIENTO DE SUBASTA A LA BAJA ELECTRÓNICA N° 27/2023 "SERVICIO DE FLETE DE GAS LICUADO DE PETRÓLEO" ID N° 427.637

a)Institución:Petróleos Paraguayos (PETROPAR),
b)Fuente de Financiamiento:30 - Recursos Institucionales.
c)Costo de Pliego: Sincosto.
d)Obtención del Pliego de Bases y Condiciones: en el Portal de la Dirección Nacional de Contrataciones Públicas (www.dncp.gov.py) ID 427.637, igualmente en la Dirección Operativa de Contrataciones (DOC) de la Institución, sito en Chile Nº 753 entre Haedo y Humaitá. Edificio Centro Financiero
e)Consultas: deberán ser realizadas a través del campo propio del sistema de SBE, hasta las 15:00 horas del día 18 de octubre de 2023.
f) Respuestas: deberán ser realizadas a través del campo propio del sistema de SBE, hasta las 16:00 horas del día 20 de octubre de 2023.
g)Inicio de Recepción de Propuesta: desde las 08:00 horas del día 25 de octubre de 2023.
h)Cierre de Recepción de Propuesta:hasta las 08:00 horas del día 26 de octubre de 2023.
i)Inicio de la Etapa Competitiva - Lances: a las 08:10 horas del día 26 de octubre de 2023.
j) Entrega de las ofertas físicas de los participantes de la Subasta: en el Piso 2 Mesa de Entrada, hasta las 09:00 horas del 27 de octubre de 2023, sito en el Edificio Centro Financiero, de la calle Chile Nº 753 entre Haedo y Humaitá (Oficina Central).
k) Apertura de las ofertas físicas de los participantes de la Subasta: en el Piso 9° DOC, a las 09:15 horas del 27 de octubre de 2023, sito en el Edificio Centro Financiero, de la calle Chile Nº 753 entre Haedo y Humaitá (Oficina Central).
l) Moneda: En dólares de los Estados Unidos de América.
m)Forma de pago: Conforme al Pliego de Bases y Condiciones.
n)Vigencia del contrato: Conforme al Pliego de Bases y Condiciones.
o)No podrán participar las personas que no se encuentren inscriptas en el SIPE.
p)No podrán participar las personas inhabilitadas conforme al Artículo 402 de la Ley 2.051/03.

GOBIERNO DEL PARAGUAY | PARAGUÁI REKUÁI
Petropar

GOBIERNO DEL PARAGUAY | DINAC

La Dirección Nacional de Aeronáutica Civil (DINAC) de con formidad con la Ley Nº 2051/03, y el Decreto Nº 2992/19 efectúa el siguiente llamado a:

LICITACIÓN PÚBLICA NACIONAL N° 34/2023 "MANTENIMIENTO Y REPARACION DE PISTA DEL AISP Y AIG" ID 434.957,

Esta Licitación se encuentra abierta a las firmas y/ consorcios de firmas que demuestren experiencia en solicitado en el PBC.

El Pliego de Bases y Condiciones podrá ser descargada desc la página de contrataciones públicas.

Las consultas podrán realizarse, hasta **las 07:00 horas del miércoles 18 de octubre de 2.023**, a través de la Secretaría la Unidad Operativa de Contrataciones, sitio en el Ministe de Defensa Nacional, 3º piso.

Las ofertas deberán presentarse en el Departamento Licitaciones de la DINAC, (Ministerio de Defensa Nacional, piso), hasta **las 07:00 horas del día miércoles 25 de octub de 2023.**

El Acto de Apertura de las Ofertas se hará en la Oficina de Unidad Operativa de Contrataciones (Ministerio de Defe Nacional, 3º piso), **día miércoles 25 de octubre de 2023 a 07:30 horas**

El pago por el servicio, se hará conforme a lo establecido Pliego de Bases y Condiciones.

OBS: No podrán presentar propuestas o celebrar contra las personas físicas o jurídicas que se encuentren en alg de los supuestos de prohibición establecidos en el Arti 40 de la Ley 2051/03.

INFORMACIONES ADICIONALES:
www.dncp.gov.py
Dpto. de Licitaciones - Tel/Fax: (595 21) 228 721
Email: uoc@dinac.gov.py

Escaneado con CamScanner

Embajada de EEUU mantiene rechazo a dichos de Ovelar

La directora de diplomacia pública de la Embajada de Estados Unidos, Leanne Cannon, dice no tener comentario adicional a lo que expresó al medio digital, Latitud 25, rechazando las afirmaciones del senador Silvio Ovelar, presidente del Congreso, de que supuestamente el Gobierno norteamericano estaría detrás de las acusaciones de que Horacio Cartes habría sido uno de los que ordenó el asesinato del fiscal Marcelo Pecci

"¿Cómo afectarían las relaciones bilaterales entre Paraguay y los EEUU manifestaciones de esta naturaleza, provenientes de una alta autoridad del Poder Legislativo paraguayo?"

"¿Qué acciones pueden generar en el Gobierno de los Estados Unidos tales manifestaciones del referido senador considerando el cargo del [illegible]dor y el tenor de cuanto [illegible]", se preguntó a la funcionaria en una mensaje por [illegible]o electrónico, pero se limitó a responder a través del [illegible]icio de prensa que no tiene ningún comentario adicional a lo ya se ha publicado sobre este asunto recientemente.

ARCHIVO

EEUU. Leanne Cannon (de blanco) en una visita a ÚHora.

"No solamente en el Paraguay, no solamente los políticos paraguayos le enfrentaron a Cartes", señaló Ovelar el lunes último para agregar que una Embajada (por la de EEUU) abiertamente jugó a favor de la oposición durante las pasadas elecciones generales de abril.

El senador dijo no descartar que EEUU esté detrás de la vinculación del titular del Partido Colorado con el asesinato del fiscal Pecci, en Colombia.

Uno de los implicados en la trama criminal, el colombiano Francisco Luis Correa, citó al ex mandatario y a Miguel Ángel Insfrán, alias Tío Rico, como los cerebros del homicidio del fiscal.

"Yo no sé, pero no puedo descartar esa posibilidad. Yo no descarto, Existe esa posibilidad o, ¿acaso EEUU no hizo campaña abierta en contra del Partido?", manifestó Ovelar.

Al rechazar la afirmación de Correa, dijo que para mentir de la manera que ha hecho este, según su criterio, tiene que tener "un blindaje muy fuerte" que pudo haber venido no solo de la gente que le pagó, sino también de "actores externos importantes", aludiendo a EEUU.

La funcionaria de la Embajada, Leanne Cannon, al referirse a estas palabras del senador dijo que la sugerencia del senador Ovelar es completamente falsa, según publicó Latitud25.

En julio del 2022, Estados Unidos había declarado significativamente corrupto a Horacio Cartes porque incurrió en actos de corrupción "antes, durante y después de su mandato como presidente de Paraguay".

Su carrera política se basó y continúa dependiendo "de medios corruptos para el éxito", fundamentó el Departamento de Estado la decisión. "Ha participado directa o indirectamente en corrupción", acusó.

El PNUD cumple 46 años de presencia en el Paraguay

Hace 46 años que el Programa de las Naciones Unidas para el Desarrollo (PNUD) inició su colaboración con Paraguay, en 1977. La embajadora Silvia Morimoto, representante residente de dicha organización en nuestro país, desde hace más de 4 años, dijo que el desafío es seguir extendiendo las oportunidades de forma igualitaria, en las dimensiones que hacen al desarrollo humano, concretamente en educación, salud e ingresos.

Recordó que en 1978 por Ley N° 686 se ratificó el acuerdo entre el PNUD y Paraguay y el Programa se constituyó en un mecanismo legal de apoyo al servicio del país, "aportando un sólido marco operativo para el desarrollo de proyectos de contenido sustantivo".

Explicó que el papel de PNUD aquí y en más de 170 países y territorios es acompañar a los gobiernos, en alianza con el sector privado y la sociedad civil para agilizar la concreción de las prioridades nacionales de desarrollo. Aborda temas, como la innovación social, infraestructura sostenible y resiliente, medioambiente y desarrollo sostenible, gobernabilidad democrática y crecimiento inclusivo y desarrollo local, entre otras.

Entre algunos logros recientes en Paraguay citó el apoyo a la Corte Suprema de Justicia para garantizar el acceso a la justicia en el territorio nacional, con infraestructura sostenible e inclusiva. Hoy el país cuenta con 31 edificios judiciales para cumplir con este propósito.

También al ordenamiento territorial de Asunción y Gran Asunción, a través de sus Planes de Ordenamiento Territorial, estableciendo plataformas de diálogo y coordinación entre los 11 municipios del Área Metropolitana.

Además del apoyo para la adopción de tecnología e inclusión en el sistema electoral, apoyando a la Justicia Electoral en la aplicación de máquinas de votación y en el fortalecimiento de capacidades en más de 500 mujeres líderes a través de la Formación Política.

Citó además, el Programa Innovadores Públicos.

GOBIERNO DEL PARAGUAY | DINAC

La Dirección Nacional de Aeronáutica Civil (DINAC) de conformidad con la Ley N° 2051/03, y el Decreto N° 2992/19 efectúa el siguiente llamado a:

LICITACIÓN PÚBLICA NACIONAL N° 30/2023 "ACTUALIZACION DE SISTEMA OPERATIVO Y SOFTWARE DE BASE, E INCORPORACION DE NUEVOS ESCENARIOS PARA AMPLIACION DE CAPACIDADES DEL CENTRO INTEGRAL DE CAPACITACION AERONAUTCA Y RESPALDO OPERATIVO" ID 425.675

sta Licitación se encuentra abierta a las firmas y/o onsorcios de firmas que demuestren experiencia en lo licitado en el PBC.

Pliego de Bases y Condiciones podrá ser descargada desde página de contrataciones públicas.

s consultas podrán realizarse, hasta **las 07:00 horas del día ércoles 18 de octubre de 2.023**, a través de la Secretaría de Unidad Operativa de Contrataciones, sitio en el Ministerio Defensa Nacional, 3º piso.

ofertas deberán presentarse en el Departamento de itaciones de la DINAC, (Ministerio de Defensa Nacional, 3º o), hasta **las 09:00 horas del día miércoles 25 de octubre 2023**.

cto de Apertura de las Ofertas se hará en la Oficina de la dad Operativa de Contrataciones (Ministerio de Defensa ional, 3º piso), **día miércoles 25 de octubre de 2023 a las 30 horas**.

ago por el servicio, se hará conforme a lo establecido en go de Bases y Condiciones.

: No podrán presentar propuestas o celebrar contratos ersonas físicas o jurídicas que se encuentren en alguno s supuestos de prohibición establecidos en el Artículo e la Ley 2051/03.

INFORMACIONES ADICIONALES:
www.dncp.gov.py
Dpto. de Licitaciones - Tel/Fax: (595 21) 228 721
Email: uoc@dinac.gov.py

GOBIERNO DEL PARAGUAY | DINAC

La Dirección Nacional de Aeronáutica Civil (DINAC) de conformidad con la Ley Nº 2051/03, y el Decreto Nº 2992/19 efectúa el siguiente llamado a:

LICITACIÓN PÚBLICA NACIONAL Nº 21/2023 "ADQUISICION DE EQUIPOS PARA SISTEMA HIDROLOGICO DE LA DMH" ID 425.650

Esta Licitación se encuentra abierta a las firmas y/o consorcios de firmas que demuestren experiencia en lo solicitado en el PBC.

El Pliego de Bases y Condiciones podrá ser descargada desde la página de contrataciones públicas.

Las consultas podrán realizarse, hasta **las 07:00 horas del día lunes 16 de octubre de 2.023**, a través de la Secretaría de la Unidad Operativa de Contrataciones, sitio en el Ministerio de Defensa Nacional, 3º piso.

Las ofertas deberán presentarse en el Departamento de Licitaciones de la DINAC, (Ministerio de Defensa Nacional, 3º piso), **hasta las 07:30 horas del día lunes 23 de octubre de 2023**.

El Acto de Apertura de las Ofertas se hará en la Oficina de la Unidad Operativa de Contrataciones (Ministerio de Defensa Nacional, 3º piso), **día lunes 23 de octubre de 2023 a las 08:00 horas**.

El pago por el servicio, se hará conforme a lo establecido en Pliego de Bases y Condiciones.

OBS: No podrán presentar propuestas o celebrar contratos las personas físicas o jurídicas que se encuentren en alguno de los supuestos de prohibición establecidos en el Artículo 40 de la Ley 2051/03.

INFORMACIONES ADICIONALES:
www.dncp.gov.py
Dpto. de Licitaciones - Tel/Fax: (595 21) 228 721
Email: uoc@dinac.gov.py

LICITACIÓN PÚBLICA NACIONAL POR EL PROCEDIMIENTO DE SUBASTA A LA BAJA ELECTRÓNICA N° 26/2023 "SERVICIO DE CONTROL DE CALIDAD Y CANTIDAD DE DERIVADOS DEL PETRÓLEO" ID N° 427.668

a)Institución Petróleos Paraguayos (PETROPAR).
b)Fuente de Financiamiento 30 - Recursos Institucionales
c)Costo de Pliego: Sincosto.
d)Obtención del Pliego de Bases y Condiciones: en el Portal de la Dirección Nacional de Contrataciones Públicas (www.dncp.gov.py) ID 427.668, igualmente en la Dirección Operativa de Contrataciones (DOC) de la Institución, sito en Chile Nº 753 entre Haedo y Humaitá Edificio Centro Financiero.
e)Consultas: deberán ser realizadas a través del campo propio del sistema de SBE, hasta las 08:00 horas del día 17 de octubre de 2023.
f) Respuestas: deberán ser realizadas a través del campo propio del sistema de SBE, hasta las 16:00 horas del día 19 de octubre de 2023.
g)Inicio de Recepción de Propuesta: desde las 08:00 horas del día 24 de octubre de 2023.
h)Cierre de Recepción de Propuesta hasta las 08:00 horas del día 25 de octubre de 2023.
i)Inicio de la Etapa Competitiva - Lances: a las 08:10 horas del día 25 de octubre de 2023.
j) Entrega de las ofertas físicas de los participantes de la Subasta: en el Piso 2 Mesa de Entrada, hasta las 13:00 horas del 26 de octubre de 2023, sito en el Edificio Centro Financiero, de la calle Chile Nº 753 entre Haedo y Humaitá (Oficina Central).
k) Apertura de las ofertas físicas de los participantes de la Subasta: en el Piso 9º DOC, a las 13:15 horas del 26 de octubre de 2023, sito en el Edificio Centro Financiero, de la calle Chile Nº 753 entre Haedo y Humaitá (Oficina Central).
l) Moneda: Guaraníes.
m)Forma de pago: Conforme al Pliego de Bases y Condiciones.
n)Vigencia del contrato: Conforme al Pliego de Bases y Condiciones.
o)No podrán participar las personas que no se encuentren inscriptas en el SIPE.
p)No podrán participar las personas inhabilitadas conforme al Artículo 402 de la Ley 2.051/03.

GOBIERNO DEL PARAGUAY | PARAGUÁI REKUÁI | Petropar

Escaneado con CamScanner